

ΕΜΒΑΔΟΝ ΓΗΠΕΔΟΥ

ΕΑ-Β-Γ-...-Ν-Ξ-Α = 4500τ.μ.

ΠΑΡΑΤΗΡΗΣΕΙΣ:

1. Το διάγραμμα είναι ενταγμένο στο κρατικό σύστημα συντεταγμένων Ε.Γ.Σ.Α. '87.
2. Οι διαστάσεις και τα εμβαδά υπολογίσθηκαν αναλυτικά από τις συν /νες των κορυφών.
3. Η εξάρτηση από το Ε.Γ.Σ.Α. '87 πραγματοποιήθηκε με δέκτη GPS μάρκας Trimble R4 κάνοντας χρήση του δικτύου GNSS URANUS.
4. Τα όρια του γηπέδου υπεδείχθησαν από τον κ. Θεόδωρο Κάτσιο του Πέτρου.

topoepirusΑ.ΠΑΓΚΑΣ - Ι. ΖΑΝΝΗΣ
ΤΟΠΟΓΡΑΦΙΚΕΣ ΥΠΗΡΕΣΙΕΣ Ι.Κ.Ε.
Κ. Καραμανλή, Τ.Κ. 46200, Παραμυθιά
Τ. 26660 24318, 6946 22 90 37
e-mail: agiagkas@gmail.com

Εργοδότης	Θεόδωρος Κάτσιοι του Πέτρου		
Έργο	Άδεια Ανέγερσης Πρόχειρης Κτηνοτροφικής Εγκατάστασης		
Θέση	Τ.Κ. Καριωτίου Δ.Ε. Παραμυθιάς - Δήμος Σουλίου Περιφερειακή Ενότητα Θεσπρωτίας		
Μελετητής	Άγγελος Μ. Γιαγκας Διπλωματούχος Αγρονόμος και Τοπογράφος Μηχανικός Ε.Μ.Π.		
<u>Θέμα Σχεδίου</u>		Εμβαδόν	
Τοπογραφικό Διάγραμμα Γηπέδου		ΕΑ-Β-Γ-...-Ν-Ξ-Α = 4500τ.μ.	
		Κλίμακα	
		1:500	
		Χρονολογία Μελέτης	
		Νοέμβριος 2019	
<u>Ο συντάξας</u>	<u>Θεώρηση</u>		
 ΤΟΠΟΕΠΙΡΥΣ ΑΓΓΕΛΟΣ Μ. ΓΙΑΓΚΑΣ ΔΙΠΛΩΜΑΤΟΥΧΟΣ ΚΑΙ ΤΟΠΟΓΡΑΦΟΣ ΜΗΧΑΝΙΚΟΣ Ε.Μ.Π. ΑΡΙΘΜΟΣ ΜΗΤΡΩΟΥ Τ.Ε.Ε 115142 ΤΗΛ. 26660 24318 - κιν. 6946 22 90 37			

ΔΗΛΩΣΗ ΜΗΧΑΝΙΚΟΥ (Ν. 651/77)

Δηλώνω σύμφωνα με το Νόμο για το γήπεδο με στοιχεία "Α-Β-Γ-...-Ν-Ξ-Α" και εμβαδόν 4500τ.μ., που αποτελεί τμήμα του υπ'αριθμ. 337 τεμαχίου Αναδιανομής Καριωτίου 1952 και βρίσκεται στην Τοπική Κοινότητα Καριωτίου της Δημοτικής Ενότητας Παραμυθιάς του Δήμου Σουλίου της Περιφερειακής Ενότητας Θεσπρωτίας της Περιφέρειας Ηπείρου ότι:

- α) είναι **άρτιο και οικοδομήσιμο** σύμφωνα με τις ισχύουσες πολεοδομικές διατάξεις για την εκτός σχεδίου δόμηση, εάν και εφόσον δεν εμπίπτει στις διατάξεις περί δασικής νομοθεσίας,
- β) βρίσκεται εκτός του οριοθετημένου οικισμού Καριωτίου,
- γ) δεν εμπίπτει στις διατάξεις του νόμου 1337/83 περί εισφορών σε γη και χρήμα,
- δ) εντός αυτού δε διέρχονται εναέριες γραμμές μεταφοράς υψηλής τάσης της ΔΕΗ ή αγωγός φυσικού αερίου,
- ε) εντός αυτού ή σε απόσταση μικρότερη των 20μ. από αυτό δε διέρχεται ρέμα.

Ο ΜΗΧΑΝΙΚΟΣ

ΤΟΡΟΕΥΡΙΟΥΣ
ΑΓΓΕΛΟΣ Μ. ΤΙΑΓΚΑΣ
ΔΙΠΛ. ΔΙΕΥΡΟΝΟΜΟΣ & ΤΟΠΟΓΡΑΦΟΣ ΜΗΧΑΝΙΚΟΣ Ε.Π.Π.
ΑΡΙΘΜΟΣ ΜΗΤΡΩΟΥ Τ.Ε.Ε. 115142
ΤΗΛ. 26660 24318 - κιν. 6945 22 99 37

Απόσπασμα Χάρτη Αναδιανομής Καριωτίου 1952 (Κλίμακα 1:10000)

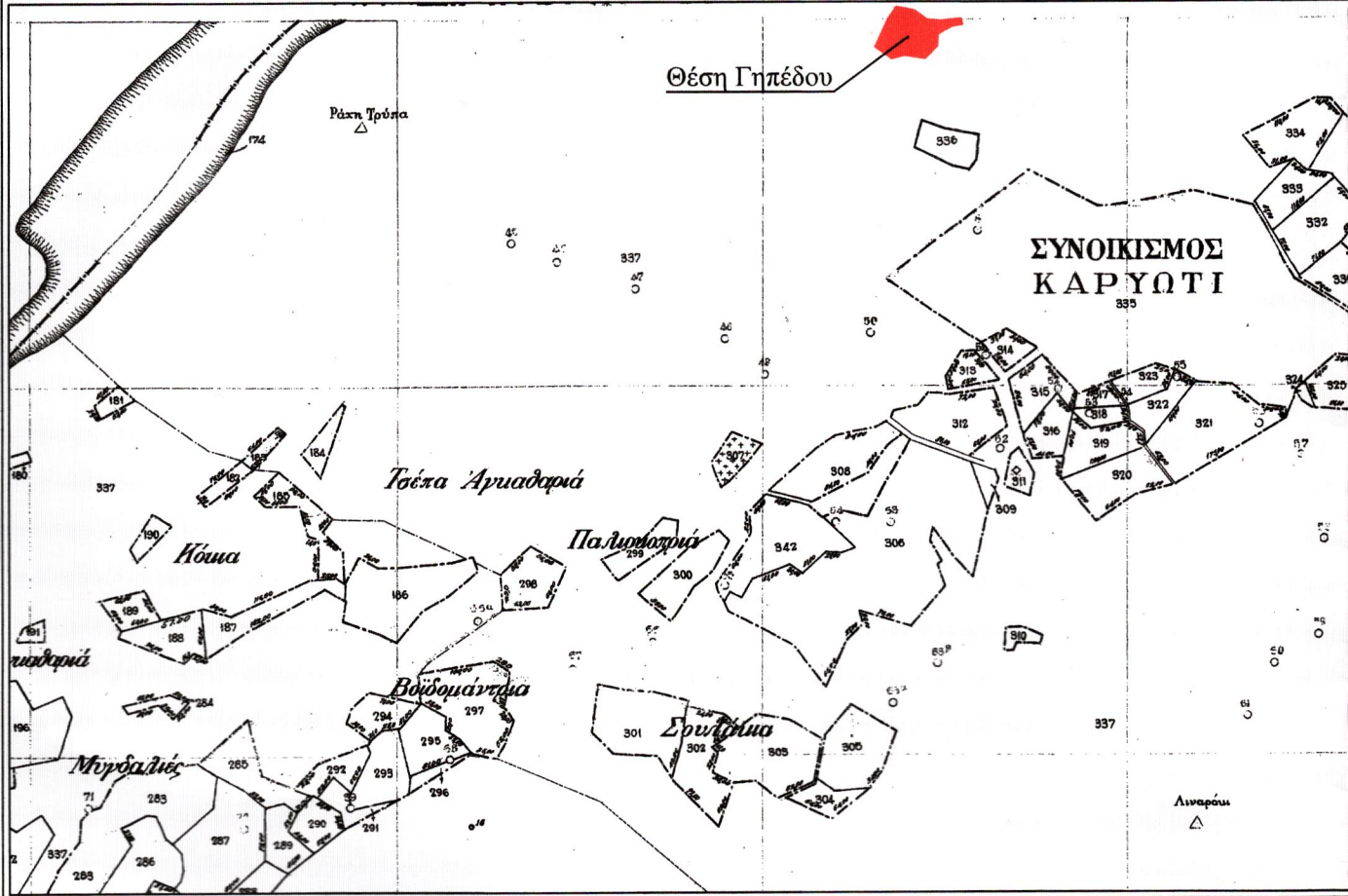

Απόσπασμα Ευρύτερης Περιοχής (Ορθοφωτοχάρτης Κτηματολογίου - Κλίμακα 1:10000)

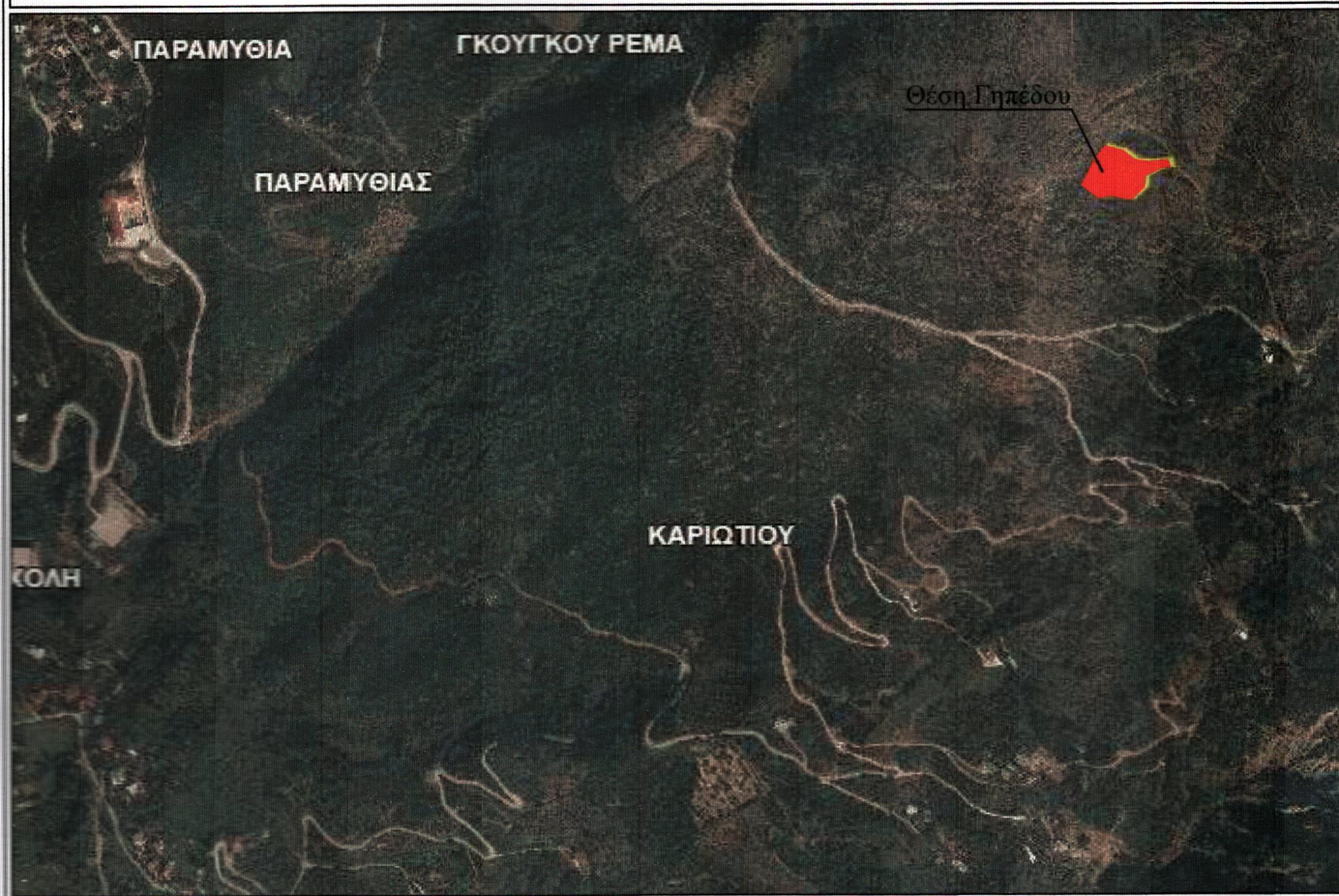

Συντεταγμένες Κορυφών Γηπέδου "Α-Β-Γ-...-Ν-Ξ-Α" (ΕΓΣΑ '87)			
α/α	X (μ)	Y (μ)	Μήκος (μ)
A	201641.82	4373307.15	26.28
B	201615.61	4373305.19	19.26
Γ	201596.47	4373307.31	21.48
Δ	201579.60	4373320.61	25.13
E	201555.14	4373326.34	20.43
Z	201543.08	4373309.84	39.62
H	201525.09	4373274.54	26.76
Θ	201546.24	4373258.15	17.87
I	201563.82	4373261.36	28.20
K	201591.52	4373256.12	22.88
Λ	201608.07	4373271.92	16.45
M	201609.60	4373288.30	23.60
N	201630.62	4373299.03	13.16
Ξ	201643.69	4373300.58	6.83
A	201641.82	4373307.15	6.83

337

Δημόσια Έκταση

Διανοιγμένος Χωματόδρομος

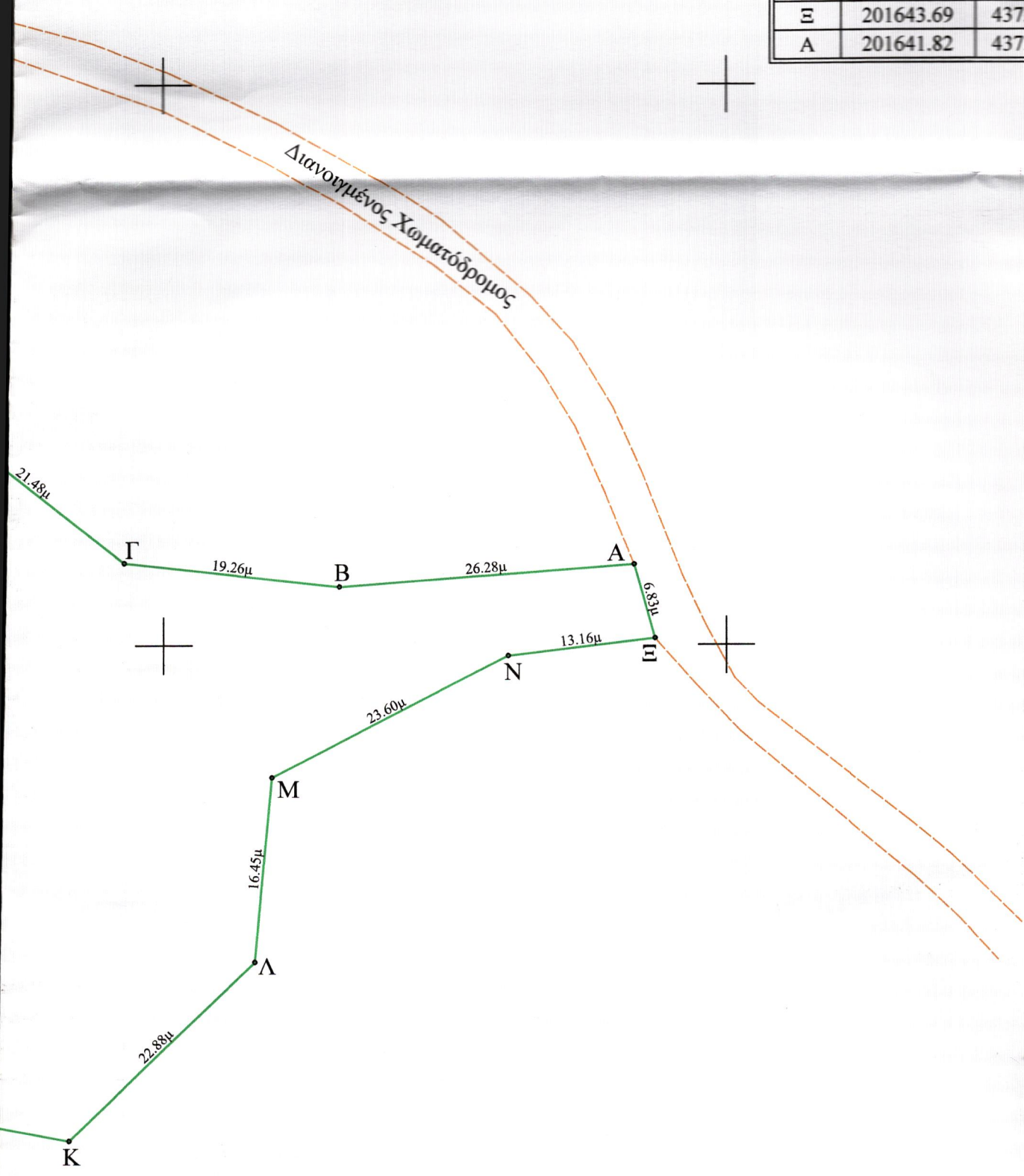

X = 201600μ

X = 201650μ

Y = 4373400μ



Y = 4373350μ

337

Δημόσια Έκταση

Y = 4373300μ

Γήπεδο
εμβαδού E = 500τ.μ.

Y = 4373250μ

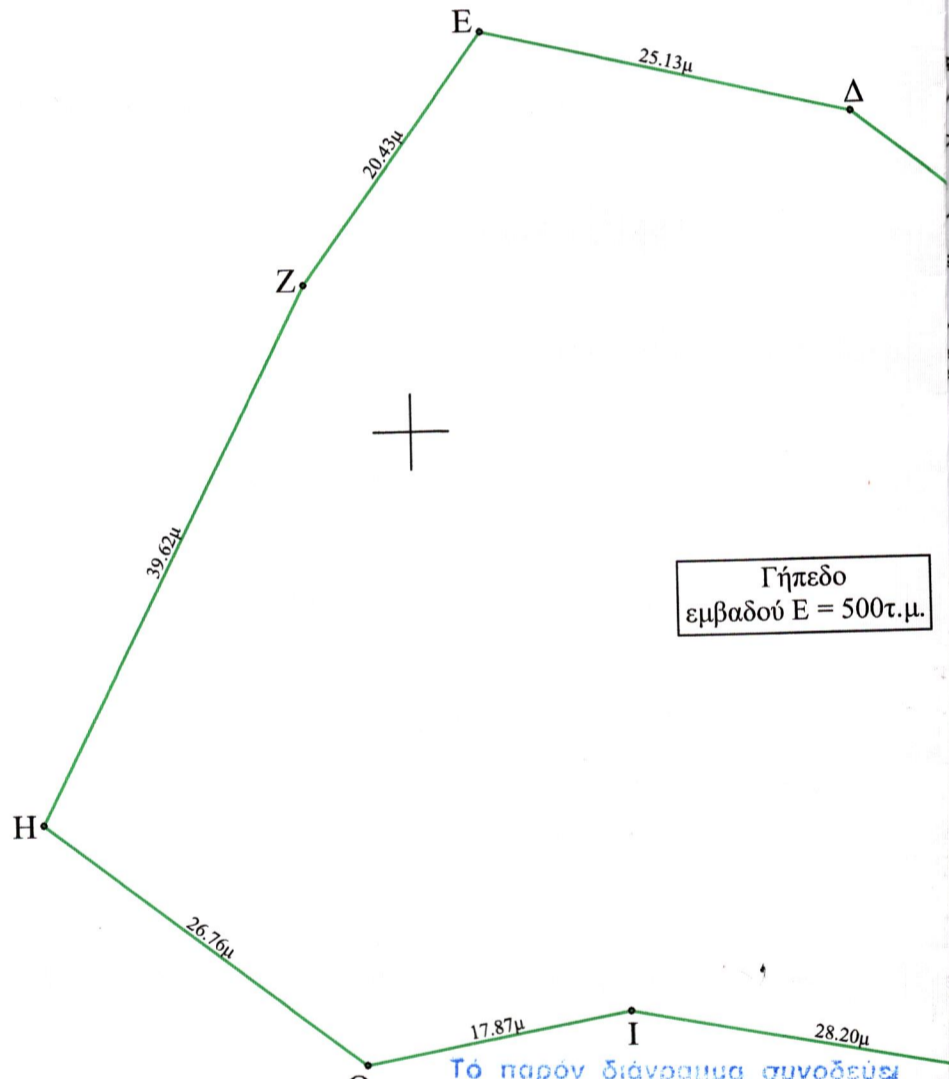

Το παρόν διάγραμμα συνοδεύει
την 152765 / 26-11-24 πράξη
καταχώρισμού μας αποτελεί
αναπόσπαστο μέρος αυτής
Η οποία προσαρτάται ως
Δέκτης βιβλίου Θεμελίου

Γεωμετρώ Σ.
Δασολόγος ΠΕ 2 με... 4 β... (337)

Δημόσια Έκταση

X = 201500μ
Y = 4373200μ

X = 201550μ