

ΕΜΒΛΟΣΤΡΩΣΗ ΓΗΠΕΔΟΥ			
ΣΥΝΤΗΤΗΜΕΝΟ ΣΤΙΛ 97			
ΣΦΡΑΓΙΣ	X	Y	ΜΗΤΡΕΣ
A	20277.68	422028.20	3.61
B	20276.99	422066.74	4.42
Γ	20276.28	422066.22	6.96
Δ	20276.74	422028.20	30.54
E	20278.23	422087.42	9.21
Z	20278.20	422084.66	2.72
H	20274.85	422083.14	4.42
Θ	20274.24	422082.22	3.12
I	20276.23	422083.20	11.12
K	20276.81	422075.82	3.05
Λ	20276.89	422073.96	8.22
M	20277.40	422066.98	25.20
N	20277.87	422028.20	15.20
Α	20275.79	422041.21	5.16
Β	20275.26	422021.21	6.68
Γ	20276.24	422026.72	10.71
Δ	20276.69	422021.68	1.98
E	20276.47	422026.72	2.78
Ζ	20276.20	422026.82	20.19
Η	20276.93	422026.42	26.18
Θ	20277.68	422028.20	26.18

Εκμ/2 ΣΤΟ + Χ=100κ - Μ=0  
 Ε = 2220.31 μ²



ΔΗΛΩΣΗ Ν. 651 / 77

Η κάτω υπογεγραμμένη μηχανικός δηλώνω υπεύθυνα τα εξής:  
 1. Το γήπεδο Α.Β.Γ...Τ.Υ.Α συνολικού εμβαδού Ε=2220,31 τ.μ., βρίσκεται στη θέση "ΜΑΡΟ", εκτός οικισμού Βλαχάτα, Δ.Ε. Βλαχάτων και εντός ζώνης 500μ. αυτού και είναι άρτιο και οικοδομήσιμο, κατά παρέκκλιση, ως προδιαγραφών την 24-4-1977, σύμφωνα με το άρθρο 1 & 6, Π.Δ. 24 / 3-8-85, ΦΕΚ 270 Δ.  
 2. Δεν διέρχονται καλώδια υψηλής και μέσης τάσεως επάνω από το γήπεδο.  
 3. Τα όρια υποδείχθηκαν από τον ιδιοκτήτη και η μηχανικός δεν φέρει καμία επίσημη για την ορθότητά τους.  
 4. Βρίσκεται σε απόσταση 1200,00 μ. από την θάλασσα.  
 5. Δεν βρίσκεται εντός της ζώνης Natura.  
 6. Δεν εμπίπτει στις διατάξεις του Ν. 1337 / 1983, περί εισφοράς σε γη και σε χρήμα.

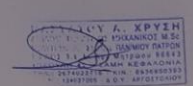

Σάμη Αύγουστος 2013  
 Η Δηλώσοσα

ΥΠΕΥΘΥΝΗ ΔΗΛΩΣΗ ΙΔΙΟΚΤΗΤΗ

Ο υπογράφων ιδιοκτήτης του παρόντος γηπέδου δηλώνω υπεύθυνα ότι τα όρια που έχω υποδείξει και υλοποιήσει σ' αυτό, όπως φαινούνται στο παρόν διάγραμμα, είναι ορθά, και η μηχανικός δεν φέρει καμία επίσημη για την ορθότητά τους.

Ο ιδιοκτήτης

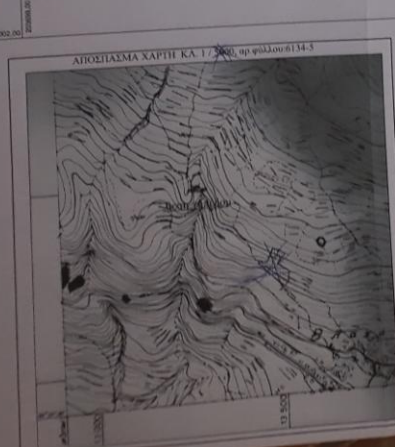

ΟΡΟΙ ΔΟΜΗΣΙΜΗΣ (άρθρο 1 και 6 Π.Δ. 24-5-1985 (ΦΕΚ 270Δ, 31-5-1985) & Ν. 4067/9-4-2012, ΦΕΚ 79 (Ν.Ο.Κ))

ΕΜΒΛΟΣΤΡΩΣΗ ΓΗΠΕΔΟΥ: 4000 τ.μ. κατά κτίοντα (2000 τ.μ. - παράδοση ως προδιαχρον την 24.4.1977) 10% (κατοικά 200 τ.μ.)

ΚΑΛΥΨΗ: 0,20 (κατοικά 200 τ.μ.)

ΔΟΜΗΣΗ: 7,50 μ. + 1,20 μ. (υπερσυνολική στέγη)

ΜΕΓ. ΥΨΟΣ: 15,00 μ. (5,00 μ. για την αεροκλιμα)

ΑΠΟΣΤΑΣΗ ΑΠΟ ΟΡΙΑ: 2

ΜΕΓΙΣΤΟΣ ΑΡΙΘΜΟΣ ΟΡΟΦΩΝ: 2

ΠΑΡΑΤΗΡΗΣΕΙΣ:

1) Επικριτική γηπέδου Α.Β.Γ...Τ.Υ.Α=2220,31 τ.μ.  
 2) Το διάγραμμα είναι συντάχθηκε στο κρατικό σύστημα συντεταγμένων ετη 97.  
 3) Οι διαστάσεις και τα εμβαδόν υπολογίστηκαν αναλόγη από τις συντεταγμένες και κωδώνων.  
 4) Η εμβύθυνση από το ΕΠΣΑ 97 πραγματοποιήθηκε με σύστημα GPS και κίνησης χεριών του κωδώνων.  
 5) Στάσεις Συναρμόζου Ενεργητικό.  
 6) Α.Μ.Υ. φάλλου ΑΓΙΑ ΕΠΙΡΩΝΗ, ΔΩΜΟ ΑΡΙΑ, (3.962) (28435) 116.4226661.023.851.762 (προς Βόρην) 1.00μ.

ΜΕΛΕΤΕΣ - ΕΠΙΒΛΕΨΕΙΣ - ΚΑΤΑΣΚΕΥΕΣ

ΝΑΣΤΑΤΟΥ Α. ΧΡΥΣΗ  
 ΔΗΛ. ΠΟΛΙΤΙΚΟΣ ΜΗΧΑΝΙΚΟΣ Μ.Σ.Κ.

ΜΕΛΟΥ ΟΙ 42 ΣΑΜΗ ΚΕΦΑΛΟΝΑΣ  
 ΤΗΛ: 2640-22716, ΚΤΜ 6036-90393  
 e-mail: nastatou@nastou.gr  
 site: www.nastou.gr

ΕΡΓΟ: ΤΟΠΟΓΡΑΦΙΚΗ ΑΠΟΤΥΠΩΣΗ ΓΗΠΕΔΟΥ

ΕΡΓΟΔΟΤΗΣ: ΣΚΟΥΜΑΣ ΝΙΚΟΛΑΟΣ

ΘΕΣΗ: "ΜΑΡΟ", ΕΝΤΟΣ ΖΩΝΗΣ 500μ. ΟΙΚΙΣΜΟΥ ΒΛΑΧΑΤΑ, Δ.Ε. ΒΛΑΧΑΤΩΝ, ΔΗΜΟΣ ΚΡΑΦΑΛΛΟΝΑΣ

ΑΡΙΘΜΟΣ ΣΧΔΙΑΣΜΟΥ: Τ.Δ.2

ΚΛΙΜΑΚΑ: 1/250

ΗΜΕΡΟΜΗΝΙΑ: ΑΥΓΟΥΣΤΟΣ 2013

ΜΕΛΕΤΗΤΗΣ: ΝΑΣΤΑΤΟΥ Α. ΧΡΥΣΗ  
 ΔΗΛ. ΠΟΛΙΤΙΚΟΣ ΜΗΧΑΝΙΚΟΣ Μ.Σ.Κ.

ΥΠΟΓΡΑΦΗ-ΣΦΡΑΓΙΔΑ: ΘΕΩΡΗΤΗ ΠΟΛΥΕΠΙΧΕΙΡΗΣΙΑ

Ε. ΧΡΥΣΗ  
 ΕΠΙΒΛΕΨΗ ΟΡΟΦΩΝ Μ.Σ.Κ.  
 ΕΠΙΒΛΕΨΗ ΟΡΟΦΩΝ Μ.Σ.Κ.  
 ΕΠΙΒΛΕΨΗ ΟΡΟΦΩΝ Μ.Σ.Κ.  
 ΕΠΙΒΛΕΨΗ ΟΡΟΦΩΝ Μ.Σ.Κ.  
 ΕΠΙΒΛΕΨΗ ΟΡΟΦΩΝ Μ.Σ.Κ.  
 ΕΠΙΒΛΕΨΗ ΟΡΟΦΩΝ Μ.Σ.Κ.