

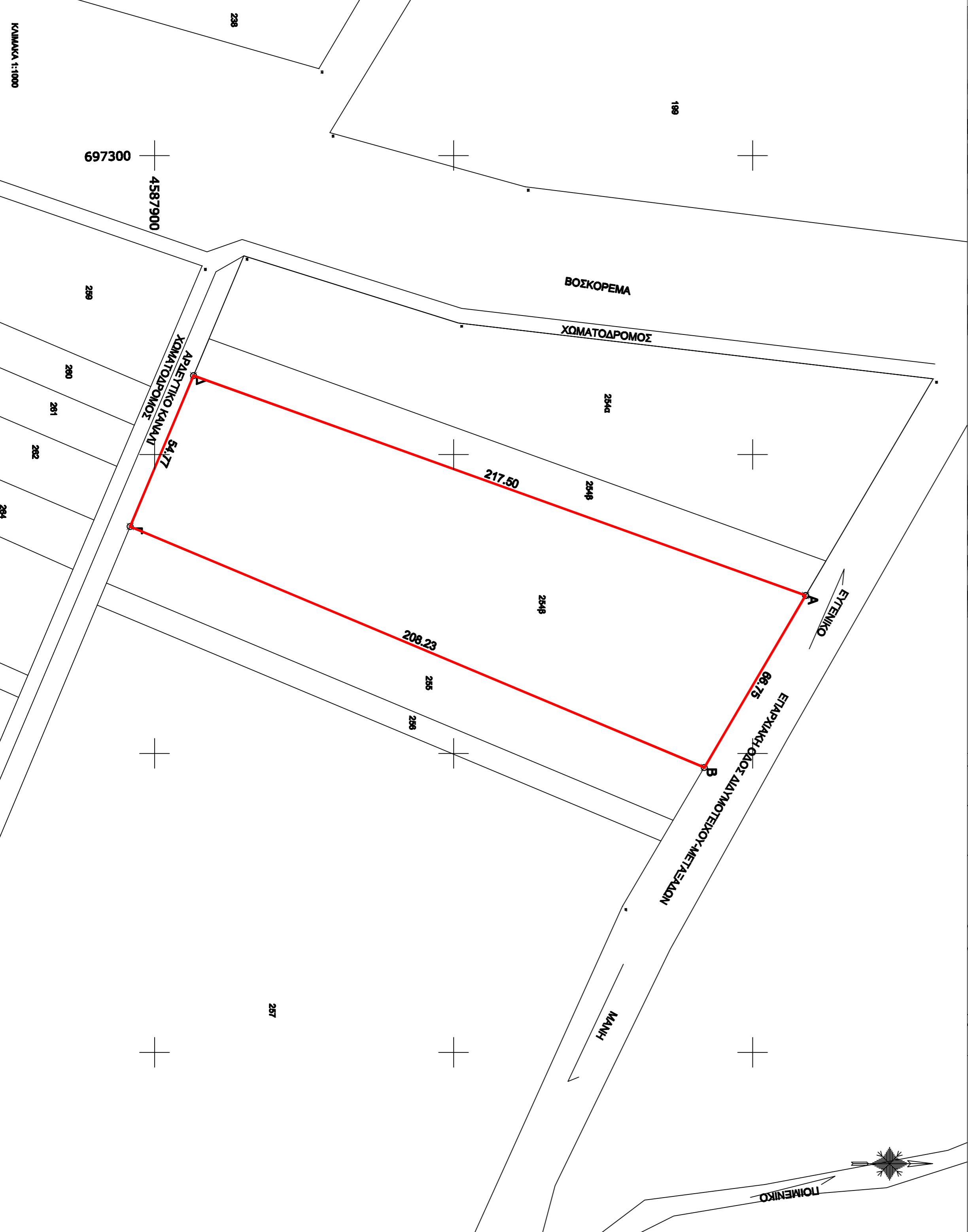

ΑΝΟΣΙΣΤΑΜΑ ΧΑΡΤΗ ΕΡΓΕΤΗΡΙΩΝ ΠΕΡΙΟΧΗ ΑΓΙΟΣ ΕΥΤΕΡΙΚΟΣ ΚΑΙΜΑΚΑ 1:800

ΑΝΟΣΙΣΤΑΜΑ ΧΑΡΤΗ ΑΝΑΜΟΡΦΩΤΩΝ Β.Β. ΑΠΟΚΤΗΜΑΤΩΣ ΕΥΤΕΡΙΚΟΥ ΚΑΙΜΑΚΑ 1:800



PRODUCED BY AN AUTODESK EDUCATIONAL PRODUCT

**ΠΙΝΑΚΑΣ ΣΥΝΤΕΛΕΤΑΙΜΕΝΩΝ ΤΜΗΜΑ ΤΕΜΑΧΙΟΥ 254Φ**  
σε ΕΚΔΟΣΤΙΚΟ ΣΥΣΤΗΜΑ ΣΧΗΜΑΤΟΣ ΑΝΑΜΟΡΦΩΤΩΝ Β.Β.

κοφ. τετραγωνή Χ (μ.)	τετραγωνή Υ (μ.)	ημίσυ (σε μ.)
A 697447.185	4588117.722	A-B=66.75
B 697504.698	4588083.847	B-F=208.23
F 697424.108	4587891.843	F-A=54.77
A 697373.611	4587913.042	A-A=217.5
A 697447.185	4588117.722	

Εμβαδόν:  $E = 12834,007 \mu^2$   
 Μήκος περιμέτρου:  $\Pi = 547,25 \mu$

- ΠΑΡΑΤΗΡΗΣΕΙΣ:**
- Το δόρυγμα είναι εντοπισμένο στο κεντρικό οδόστρωμα συνστατισμένων ΕΠ.Σ.Α.87.
  - Οι διαστάσεις και τα εμβαδά υπολογίσθηκαν αναλόγως από τις συνήγες των κορυφών.
  - Η εξέλιξη από το ΕΠ.Σ.Α.87 πραγματοποιήθηκε με σύστημα GPS και κλιμακωτή ζήτηση του χρησιμοποιούμενου συστήματος της Γ.Υ.Σ. ΚΑΛΑΜΙΔΕΣ με συνήγες 682050,24 4526539,72 45,12.

**ΔΗΛΩΣΗ ΜΗΧΑΝΙΚΟΥ (Ν. 6811/77)**

Δηλώνω σύμφωνα με το νόμο για το Αγροτεμάχιο(Α.Β.Γ.Α.Α) τμήμα του τεμαχίου με αριθμό 254Φ, εμβαδόν 12834 τ.μ. που βρίσκεται στο Αιρετικό Ειρηναίου του Δήμου Αλιβερίου ότι:

- είναι όμορο και οριοδομημένο ως προς το εμβαδόν και τις διαστάσεις
- οριοδομημένο με τις προϋποθέσεις διατάξεως που ισχύουν σήμερα.
- βρίσκεται εκτός οχυρού εκτός οχυρού ασφαλείας και εκτός ΖΟΕ
- δεν συμπίπτει στις διατάξεις του Ν.1337/83 περί ενοικίων σε γη και χρήση
- είναι εντός των ορίων της κοινότητας Αλιβερίου
- δεν υπάρχει και κατά μήκος του προσώπου του εν θέματι γεωγραφικού δεν υπάρχει δέντρο, και
- σημείο απόδοσης μικρότερη των 20 μ. από αυτό βρίσκεται πέλας.

Ο ΜΗΧΑΝΙΚΟΣ

**ΓΚΙΛΑΚΗΣ ΧΡΗΣΤΟΣ**  
 ΑΔΙΔ. ΠΟΛΥΤΕΧΝΙΚΟ ΣΧΕΔΙΑΣΤΗΣ Α.Π.Ε.  
ΑΔΑΔ 118999-ΔΟΤ ΑΛΙΒΕΡΙΟΥ

**ΔΗΛΩΣΗ ΠΕΡΙ ΓΥΡΩΜΕΝΟΥ ΔΑΣΙΚΟΥ ΧΑΡΤΗ (άρθρο 20, Ν. 3889/2010)ΥΠΟΥΣ ΤΟΠΟΝΟΜΗΣΗΣ Ν.4483 /2017 908 142**

Ο κτηνιά υποσημασμένος, με σημεία που εφόσον και γνωρίζω τις απαιτήσεις που προβλέπονται από τις διατάξεις του άρθρου 20 του Ν.3889/2010, δηλώνω ότι το σημείο αυτό είναι εντός των ορίων της κοινότητας Αλιβερίου και ότι η περιοχή αυτή ανήκει στην κοινότητα Αλιβερίου. Η Εφεύδρ. δεν γίνεται στις θέσεις, εν θέμα εκτάσεις, δεν εν υπάρχει διαμόρφωση χάρτη της περιοχής.

Ο ΔΗΜΩΝ

**ΓΚΙΛΑΚΗΣ ΧΡΗΣΤΟΣ**  
 ΑΔΙΔ. ΠΟΛΥΤΕΧΝΙΚΟ ΣΧΕΔΙΑΣΤΗΣ Α.Π.Ε.  
ΑΔΑΔ 118999-ΔΟΤ ΑΛΙΒΕΡΙΟΥ

**ΔΗΛΩΣΗ ΜΗΧΑΝΙΚΟΥ**

Από Υποσημασμένον τη δήλωση Μηχανικός, Γεωδαιτικής Χρήσεως, δηλώνω ότι το Αγροτεμάχιο(Α.Β.Γ.Α.Α) τμήμα του τεμαχίου 254Φ, Αιρε.Ειρηναίου, βρίσκεται εκτός ζώνης NATURA-RAMSAR

Εφόσον Υποσημασμένον τη δήλωση Μηχανικός, Γεωδαιτικής Χρήσεως, δηλώνω ότι το Αγροτεμάχιο(Α.Β.Γ.Α.Α) τμήμα του τεμαχίου 254Φ, Αιρε.Ειρηναίου, βρίσκεται εκτός Ζώνης Οικιστικού Εξοπλισμού

Εφόσον Υποσημασμένον τη δήλωση Μηχανικός, Γεωδαιτικής Χρήσεως, δηλώνω ότι το Αγροτεμάχιο(Α.Β.Γ.Α.Α) τμήμα του τεμαχίου 254Φ, Αιρε.Ειρηναίου, βρίσκεται σε περιφέρεια αστικής οδοστρώμα 150μ. από τον κοντινότερο οδόδρομο

Ο ΜΗΧΑΝΙΚΟΣ

**ΓΚΙΛΑΚΗΣ ΧΡΗΣΤΟΣ**  
 ΑΔΙΔ. ΠΟΛΥΤΕΧΝΙΚΟ ΣΧΕΔΙΑΣΤΗΣ Α.Π.Ε.  
ΑΔΑΔ 118999-ΔΟΤ ΑΛΙΒΕΡΙΟΥ

**ΔΗΛΩΣΗ ΔΙΟΙΚΗΤΗ (Ν. 4030/2011)**

Ο κτηνιά υποσημασμένος Παραδοχός Πανοσημασμένον δηλώνω ότι: το όμορο του Αγροτεμαχίου από στοιχεία (Α.Β.Γ.Α.Α), συμπίπτει του τεμαχίου 254Φ Αιρε.Ειρηναίου και εμβαδόν 12834 τ.μ. που βρίσκεται στη θέση Ανοδοχός Ειρηναίου υποσημασμένον από εφέδρα και εφέδρα για την κοινότητα των εφέδρων οχυρού του γεωγραφικού και την εφέδρα και την από το διακοσμητικό που να γίνεται την έκδοση βάσει εφέδρων.

Ο ΔΗΜΩΝ

**ΠΙΝΑΚΑΣ ΣΥΝΤΕΛΕΤΑΙΜΕΝΩΝ ΤΜΗΜΑ ΤΕΜΑΧΙΟΥ 254Φ**  
σε WGS 84

κοφ.	LAT	LONG
A	41.42289889266474	26.3645692404088
B	41.4225798815026	26.3652458493819
F	41.4208716947171	26.3642195407544
A	41.4210748935315	26.3636226926778

Εμβαδόν:  $E = 12834 \mu^2$

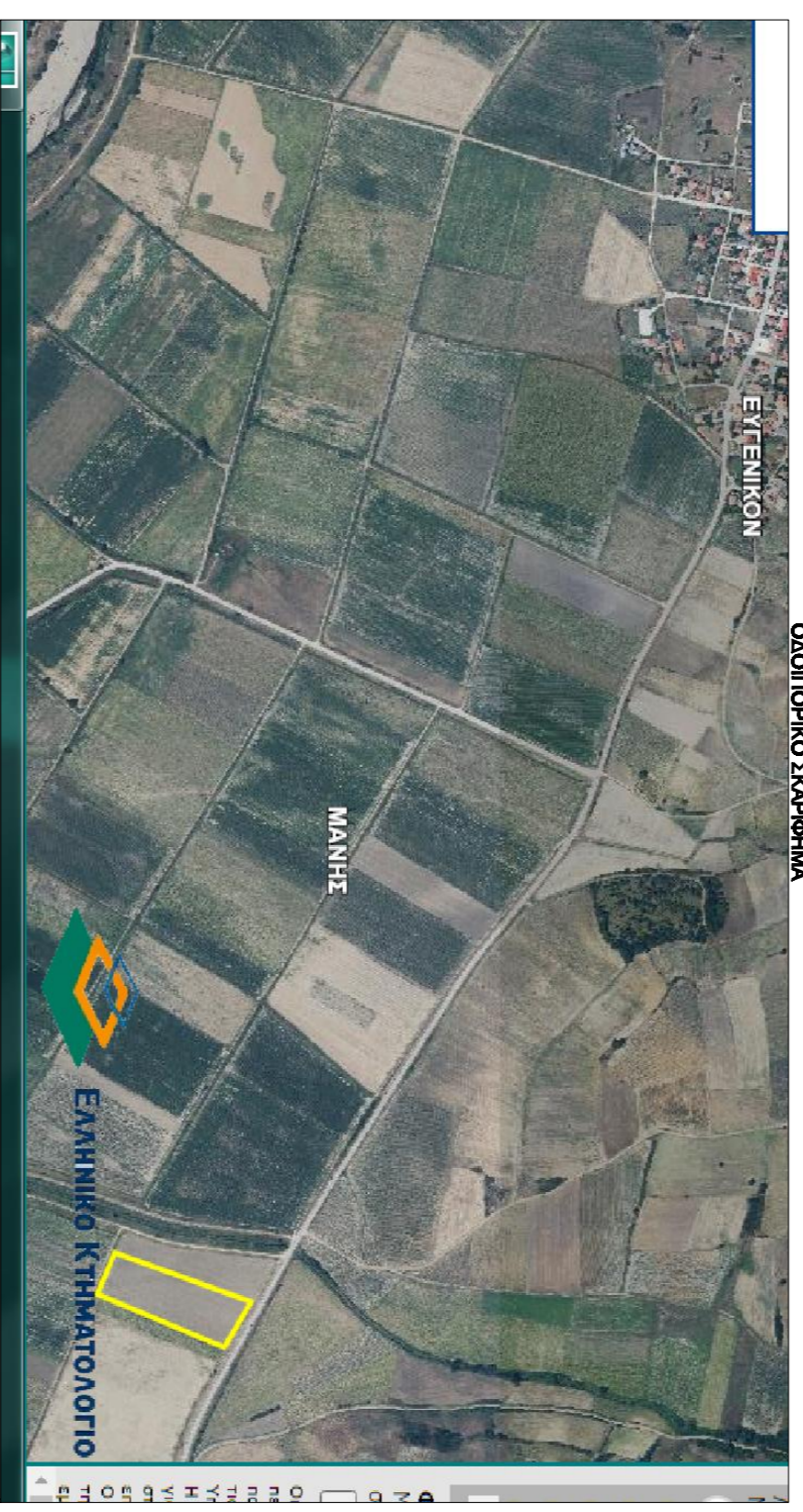

PRODUCED BY AN AUTODESK EDUCATIONAL PRODUCT

ΕΡΓΟΔΟΤΗΣ	ΠΑΤΕΝΟΥΔΗΣ ΠΑΝΑΓΙΩΤΗΣ
ΕΡΓΟ	ΤΟΠΟΓΡΑΦΙΚΟ ΔΙΑΓΡΑΜΜΑ
ΤΟΠΟΘΕΣΙΑ	ΑΠΟΚΤΗΜΑ ΕΥΤΕΡΙΚΟΥ ΑΝΑΔΑΣΜΟΣ 1993 ΤΜΗΜΑ ΤΕΜΑΧΙΟΥ 254Φ
ΜΕΛΕΤΗ	ΓΚΙΛΑΚΗΣ ΧΡΗΣΤΟΣ - Πολιτικός μηχανικός
ΣΧΕΔΙΟ	ΤΟΠΟΓΡΑΦΙΚΟ ΔΙΑΓΡΑΜΜΑ
ΚΑΙΜΑΚΑ:	1:1000
ΧΡΟΝΟΣ ΜΕΛΕΤΗΣ:	ΟΚΤΩΒΡΙΟΣ 2020
ΣΦΡΑΓΙΔΑ-ΥΠΟΓΡΑΦΗ ΜΕΛΕΤΗΤΗ	ΣΦΡΑΓΙΔΑ-ΥΠΟΓΡΑΦΗ ΥΠΗΡΕΣΙΑΣ
<p><b>ΓΚΙΛΑΚΗΣ ΧΡΗΣΤΟΣ</b>                  ΑΔΙΔ. ΠΟΛΥΤΕΧΝΙΚΟ ΣΧΕΔΙΑΣΤΗΣ Α.Π.Ε.  <small>ΑΔΑΔ 118999-ΔΟΤ ΑΛΙΒΕΡΙΟΥ</small></p>	<p><b>ΑΡΙΘ. ΣΧΕΔΙΟΥ</b>                  Τ-1</p>