







ΚΟΡΥΦΗ ΑΝΕΜΟΓΕΝΝΗΤΡΙΑΣ TM'87 (ΕΓΣΑ'87)				ΚΟΡΥΦΗ ΑΝΕΜΟΓΕΝΝΗΤΡΙΑΣ WGS'84	
α/α	E	N	Z	φ	λ
A	639777.000	4564640.000	827.849	41° 13' 25.0541" N	25° 40' 09.8129" E

ΚΟΡΥΦΕΣ ΠΟΛΥΓΩΝΟΥ TM'87 (ΕΓΣΑ'87)				ΚΟΡΥΦΕΣ ΠΟΛΥΓΩΝΟΥ WGS'84	
α/α	E	N	Z	φ	λ
B1	639821.218	4564544.972	813.355	41° 13' 21.9463" N	25° 40' 11.6329" E
B2	639859.259	4564562.083	815.827	41° 13' 22.4773" N	25° 40' 13.2802" E
B3	639828.709	4564611.327	826.762	41° 13' 24.0925" N	25° 40' 12.0092" E
B4	639794.795	4564681.253	825.622	41° 13' 26.3802" N	25° 40' 10.6109" E
B5	639710.897	4564616.792	823.202	41° 13' 24.3430" N	25° 40' 06.9558" E
B6	639676.860	4564586.018	819.699	41° 13' 23.3666" N	25° 40' 05.4692" E
B7	639599.554	4564519.546	808.512	41° 13' 21.2601" N	25° 40' 02.0955" E
B8	639599.554	4564414.506	799.122	41° 13' 17.8553" N	25° 40' 02.0090" E
B9	639761.653	4564414.506	777.774	41° 13' 17.7544" N	25° 40' 08.9681" E
B10	639758.000	4564525.000	808.994	41° 13' 21.3383" N	25° 40' 08.9024" E

Εμβαδόν (B1-B2-B3-B4-B5-B6-B7-B8-B9-B10-B1)
E = 37.144,71 τ.μ.

ΥΠΟΜΝΗΜΑ

-  Νέα θέση Ανεμογεννήτριας
-  Παλιά θέση Ανεμογεννήτριας
-  Παλιά όρια Γηπέδου Αιολικού Πάρκου
-  Νέα όρια Γηπέδου Αιολικού Πάρκου
-  Κορυφές Πολυγώνου
-  Υφιστάμενο Οδικό Δίκτυο

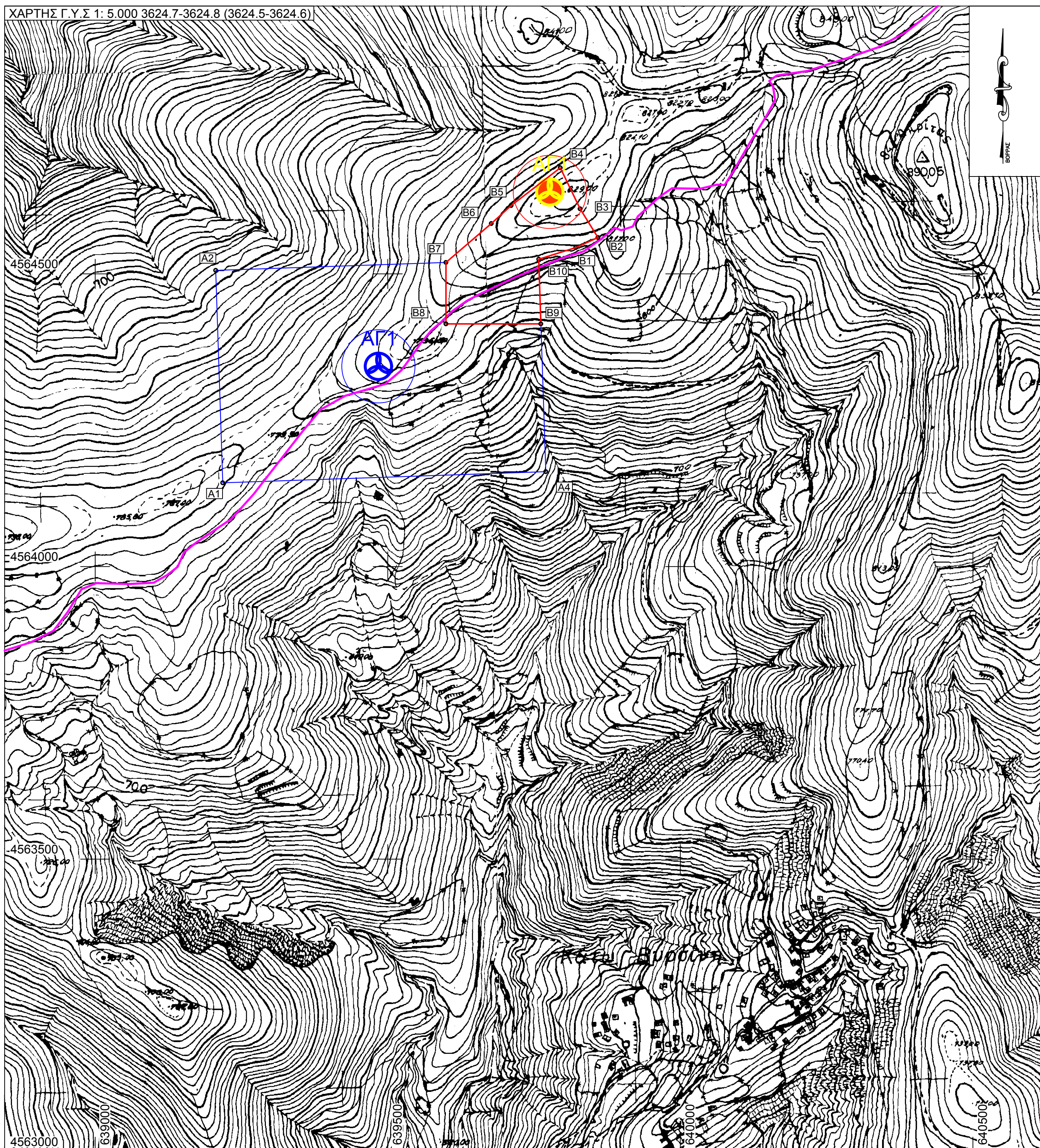

ΕΡΓΟΔΟΤΗΣ: ΑΚΡΙΤΑΝ ΑΙΟΛΙΚΗ ΙΚΕ

ΕΡΓΟ: ΑΙΟΛΙΚΟ ΠΑΡΚΟ ΣΥΝΟΛΙΚΗΣ ΙΣΧΥΟΣ 3MW

ΜΕΛΕΤΗΤΗΣ: ΚΑΛΦΑΣ ΓΕΩΡΓΙΟΣ
ΑΓΡΟΝΟΜΟΣ & ΤΟΠΟΓΡΑΦΟΣ ΜΗΧΑΝΙΚΟΣ

ΤΟΠΟΘΕΣΙΑ: Τ.Ε. ΟΡΓΑΝΗΣ - ΘΕΣΗ "ΑΚΡΙΤΑΣ"
ΔΗΜΟΣ ΑΡΡΙΑΝΩΝ ΝΟΜΟΣ ΡΟΔΟΠΗΣ

ΘΕΜΑ:	ΑΡ. ΣΧΕΛΙΟΥ
ΤΟΠΟΓΡΑΦΙΚΟ ΔΙΑΓΡΑΜΜΑ	T1
ΧΡΟΝΟΣ ΜΕΛΕΤΗΣ: 2020	ΚΛΙΜΑΚΑ: 1: 5.000

ΕΛΕΓΧΟΣ	ΣΦΡΑΓΙΔΑ - ΥΠΟΓΡΑΦΗ
	<p>ΓΕΩΡΓΙΟΣ ΑΣΤ. ΚΑΛΦΑΣ ΔΙΠΛΩΜΑΤΟΥΧΟΣ ΑΓΡΟΝΟΜΟΣ ΚΑΙ ΤΟΠΟΓΡΑΦΟΣ ΜΗΧΑΝΙΚΟΣ ΠΟΛΥΤΕΧΝΙΚΗΣ ΣΧΟΛΗΣ Α.Π.Θ. ΜΕΛΟΣ Τ.Ε.Ε. ΑΡ. ΜΗΤΡΟΥΥ 116545 Κ. ΚΑΡΠΟΥ 18 505 00 ΣΕΡΒΙΑ ΤΗΛ. 6979884215 ΑΦΜ 108579688 ΔΟΥ ΚΟΖΑΝΗΣ</p>