

Πίνακας Συντεταγμένων των κορυφών του Α1 Α2 Α3.....

Εμβαδόν τμήματος = 27128,00 τ.μ. - Περιφέρεια = 728,79 μ.

σημ	X	Y	Αποστάσεις
A1	231921,35	4354146,17	A1 - Α2: 112,82
A2	231429,73	4354114,81	A2 - Α3: 6,34
A3	231431,35	4354120,94	A3 - Α4: 62,39
A4	231462,82	4354113,24	A4 - Α5: 99,70
A5	231501,48	4354104,22	A5 - Α6: 98,55
A6	231503,41	4354192,73	A6 - Α7: 97,89
A7	231471,52	4354231,59	A7 - Α8: 52,81
A8	231460,71	4354231,59	A7 - Α8: 52,81
A9	231465,53	4354283,92	A8 - Α9: 58,29
A10	231462,22	4354282,42	A9 - Α10: 12,47
A11	231592,82	4354148,92	A10 - Α11: 158,30
A12	231921,35	4354148,92	A11 - Α12: 158,30
A13	231465,53	4354194,22	A12 - Α13: 23,72
A14	231479,99	4354151,72	

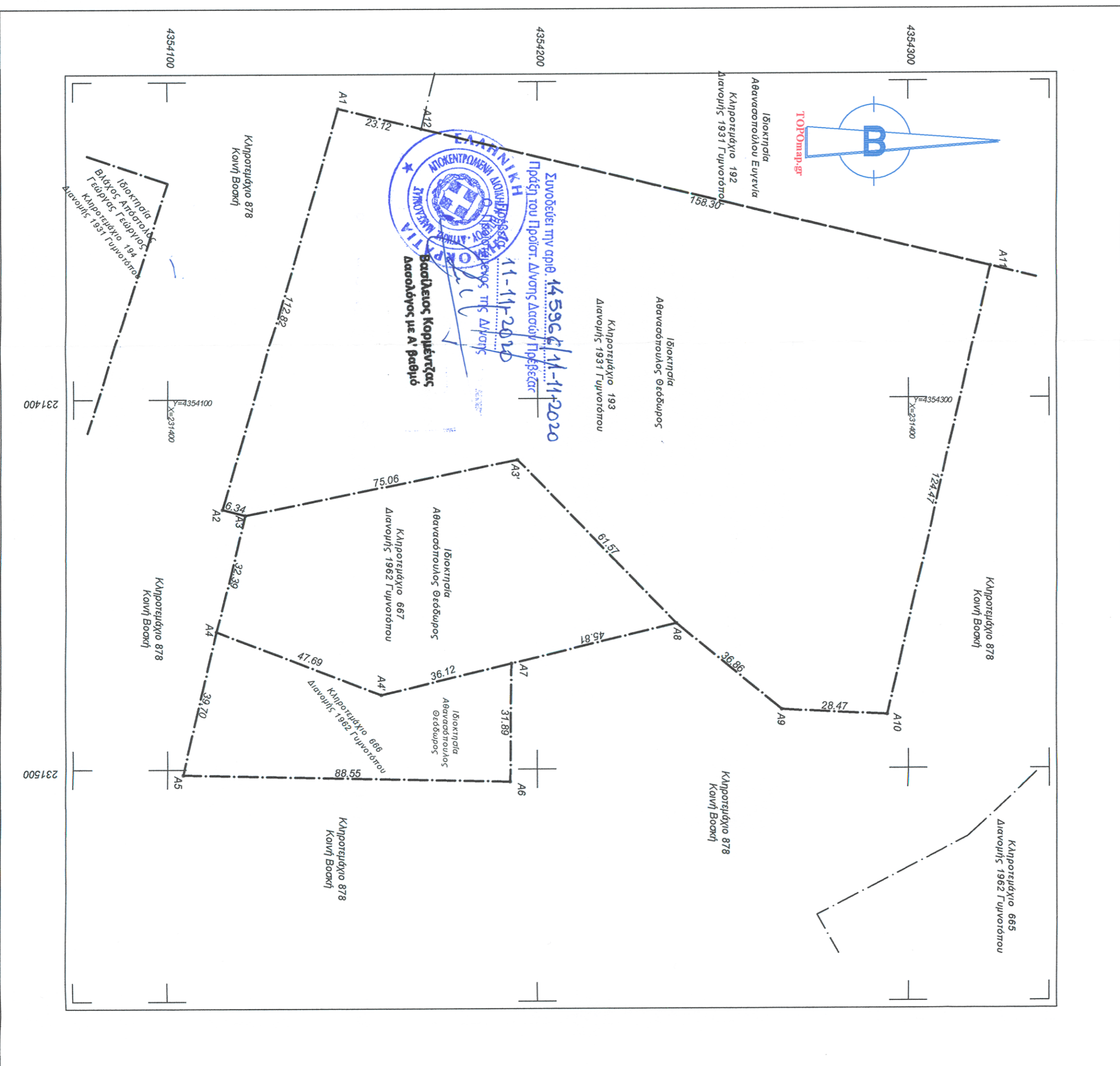
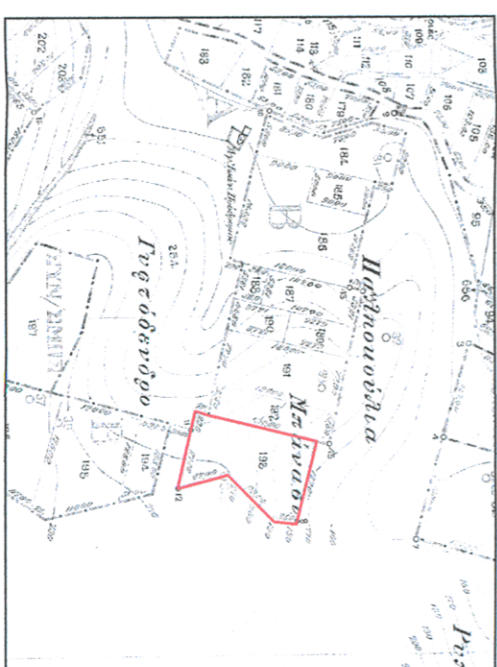
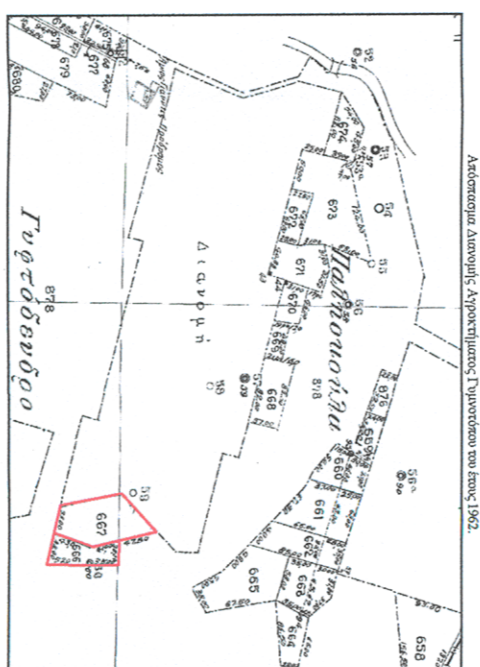

ΔΗΛΩΣΗ ΜΗΧΑΝΙΚΟΥ (Ν.651/77)

Δηλώνω σύμφωνα με το νόμο για το αγροτικό με στοιχεία κορυφών: Ν414243444546474849410411412411 και με εμβαδόν 27128,00 τμ. εμβαδону στη περιοχή του Ανωτάτου της Τ.Κ. Τριφυλλίας του Δήμου Ζηρού.

- Ευρισκείται εκτός σχεδίου, εκτός Οικισμού και είναι άγριο και οικοδομήσιμο.
- Είναι Αδόνητο.
- Ενός των άγριων γεωγραφικών δεν υπάρχουν διαστημάτα κτίσματος.
- Ενός αυτού δε διεγερσα εκτός επαφής με τμήμα της κτηνίας της ΔΕΗ ή σιμώτης γεωμετρίας αγρού.
- Ανοικτός από τις εβές Καταρτιότυπα:

41) Το Καταρτιότυπο με στοιχεία κορυφών Α1-Α2-Α3-Α4-Α5-Α6-Α7-Α8-Α9-Α10-Α11-Α12-Α13 εμβαδόν 19625,00 τμ. αποτελεί το ασύρροτο Καταρτιότυπο με αριθμό 193 της Διοικ. Διατάχης Τριφυλλίας του Νομού 1931. Άγριο και Οικοδομήσιμο.

412) Το Καταρτιότυπο με στοιχεία κορυφών Α3-Α4-Α5-Α6-Α7-Α8-Α9-Α10 εμβαδόν 5000,00 τμ. αποτελεί το ασύρροτο Καταρτιότυπο με αριθμό 667 της Συμπληρωματικής Διαταχής Τριφυλλίας του Νομού 1962. Άγριο και Οικοδομήσιμο.

413) Το Καταρτιότυπο με στοιχεία κορυφών Α4-Α5-Α6-Α7-Α8-Α9 εμβαδόν 2380,00 τμ. αποτελεί το ασύρροτο Καταρτιότυπο με αριθμό 668 της Συμπληρωματικής Διαταχής Τριφυλλίας του Νομού 1962. Άγριο και Οικοδομήσιμο.

414) Το Καταρτιότυπο με στοιχεία κορυφών Α1-Α2-Α3-Α4-Α5-Α6-Α7-Α8-Α9-Α10-Α11-Α12-Α13 εμβαδόν 19625,00 τμ. αποτελεί το ασύρροτο Καταρτιότυπο με αριθμό 193 της Διοικ. Διατάχης Τριφυλλίας του Νομού 1931. Άγριο και Οικοδομήσιμο.

ΟΡΟΙ ΔΟΜΗΣΗΣ ΕΚΤΟΣ ΣΧΕΔΙΟΥ
 Γ.Δ. 24-5-1985 (ΦΕΚ 270Λ/31-5-1985)
ΤΕΛΗΚΕΣ ΔΑΤΑΞΕΙΣ (Αρ. 1)
 ΕΛΛΗΝΙΣΤΟ ΕΜΒΛΩΝ: 4.000,00 Μ2 και πρόβλημα σε κοινόχρηστο έδαφος 25,00 μέτρα
 ΜΕΛΙΤΙΣΤΟ ΠΟΣΟΣΤΟ ΚΑΛΥΨΗΣ: 10%
 ΣΥΜΠΛΗΡΩΝΗΤΕ ΔΟΜΗΣΗ: 0,20 Μ
 ΑΡΙΘΜΟΣ ΕΠΙΣΤΕΛΛΕΜΕΝΟΥ ΥΠΟΛ. 1,50 Μ
 ΑΠΟΣΤΑΣΗ από ΟΡΑ: 15,00 Μ
 ΑΠΟΣΤΑΣΗ από ΟΡΑ: 10,00 Μ
 ΟΙ όροι της διατάχης αυτού εφαρμόζονται και για τις επανοστάσεις μεταξύ των ιδιοκτητών.

ΓΙΑ ΒΟΗΘΗΜΑΤΕΣ ΕΠΙΚΑΤΑΞΕΙΣ (Αρ. 4)
 Για την ασφάλιση βοηθημάτων επανοστάσεων απαιτείται έκδοση του Υπουργείου Εθνικής Οικονομίας ΜΕΛΙΤΙΣΤΟ ΠΟΣΟΣΤΟ ΚΑΛΥΨΗΣ: 30%
 ΜΕΛΙΤΙΣΤΟ ΣΥΜΠΛΗΡΩΝΗΤΕ ΔΟΜΗΣΗ: 0,20 και αντικατάσταση των όρων διατάχης: 3,3
 ΑΠΟΣΤΑΣΗ από ΟΡΑ: 10,00 Μ
 ΑΠΟΣΤΑΣΗ από ΟΡΑ: 10,00 Μ
 ΟΙ όροι της διατάχης αυτού εφαρμόζονται και για τις επανοστάσεις μεταξύ των ιδιοκτητών.

ΠΑΡΑΤΗΡΗΣΕΙΣ:

- Το δόνητο είναι ενσωματωμένο στο σχέδιο ασυρροτοίτων ΕΤΣΑ - 87
- Οι διατάξεις και το εμβαδόν υπολογίζονται αναλυτικά από τις συντεταγμένες των κορυφών
- Η έκταση του π.τ. Ε.Τ.Σ.Α. 87 συμπεριλαμβάνεται με αναγραφόμενες στον σχεδιασμό την 03/07/2018 και στο χρονικό διάστημα από τις 08:00 π.μ. έως 11:00 π.μ. σύμφωνα με την Τροποποιημένη Δήλωση της Γ.Υ.Σ. με αριθμό 284033 (ΤΥΝΝΟΤΟΙΟΙΣ) και αναγραφόμενες Χ-232609.316, Υ-4333000.346, Η-413.10
- Η αποτύπωση έγινε με τη μέθοδο της τοχυμετρικής αποτύπωσης και χρησιμοποιήθηκε γεωμετρικός σταθμός Trimble MS με serial number 6651709 και Receiver σταθμό Στοιχείων GPS GPS Τριφυλλίας.
- Κατά την επίδοση των στοιχείων των Τοπογραφικών μετρήσεων έχει συντεθεί συντάκτης κλίμακας Κοσ = 1.00050 λόγω Στοιχίωσης Αναφοράς ΕΤΣΑ 87.

ΤΕΧΝΙΚΟ ΓΡΑΦΕΙΟ
 ΓΕΩΔΑΙΤΙΚΕΣ ΜΕΛΕΤΕΣ & ΕΦΑΡΜΟΤΕΣ ΤΟΠΟΓΡΑΦΙΑΣ
ΔΗΜΗΤΡΙΟΥ ΙΩΑΝ. ΒΑΣΙΛΗΣ
 ΜSc ΤΟΠΟΓΡΑΦΟΣ ΜΗΧΑΝΙΚΟΣ
 Τ.Κ. Γλυφάδου του Δήμου Ζηρού

ΦΩΤΟΔΟΤΗΣ - ΤΗΛ ΓΡΑΦΕΙΟΥ : (268330)-23408/ΚΙΝ. 6976-112151

Αθανασίουλόφου Θεόδωρος

Αποτύπωση Κατηρεμμάτων 193 - 667-666 Διαταχής Τριφυλλίας

Τ.Κ. Γλυφάδου του Δήμου Ζηρού
 ΔΗΜΗΤΡΙΟΥ ΙΩΑΝ. ΒΑΣΙΛΗΣ
 Τοπογράφος Μηχανικός ΜSc

ΘΕΜΑ ΣΧΕΔΙΟΥ

ΑΡ. ΣΧΕΔΙΟΥ	—
A-233	

ΚΑΙΜΑΚΑ

ΗΜΕΡΟΜΗΝΙΑ

19 Ιανουαρίου 2018

www.torom.gr

ΣΦΡΑΓΙΔΑ ΥΠΗΡΕΣΙΑΣ

1 : 1000

ΒΑΣΙΛΕΙΟΣ - I. ΔΗΜΗΤΡΙΟΥ
 ΜSc ΤΟΠΟΓΡΑΦΟΣ ΜΗΧΑΝΙΚΟΣ
 ΜΕΝΟΣ Ε.Ε.Τ.Μ./ΑΓΡΟΝΟΜΟΣ ΜΗΤΡΟΥ: 37429
 ΜΗΤΡΑΝΙΟΥ 132, Τ.Κ. 26800 ΓΛΥΦΑΔΑ - ΠΕΡΕΒΕΖΗΣ
 ΤΗΛ: 2683023408 FAX: 26830223408
 ΑΔΜΗ: 112505310 ΑΔΥ: Γ ΠΕΡΕΒΕΖΑΣ