

ΠΙΝΑΚΑΣ ΚΟΡΥΦΩΝ
ΕΓΣΑ 87 ΔΙΟΙΚΗΣΙΑΣ

| κ/α | X | Y |
|-----|-----------|------------|
| A | 185198.88 | 4399133.99 |
| B | 185190.24 | 4399135.39 |
| Γ | 185169.57 | 4399135.24 |
| Δ | 185148.06 | 4399138.49 |
| E | 185166.94 | 4399215.58 |
| Z | 185221.29 | 4399202.03 |
| A | 185198.88 | 4399133.99 |

Εμβαδόν (Α,Β,Γ,Δ,Ε,Ζ,Α)=4021.00 τ.μ.

ΠΙΝΑΚΑΣ ΚΟΡΥΦΩΝ ΕΓΣΑ 87
Υπό Ανέγερσης Πρόχειρης
Σταυλικής Εγκατάστασης

| κ/α | X | Y |
|-----|-----------|------------|
| A | 185173.06 | 4399173.73 |
| B | 185192.38 | 4399168.55 |
| Γ | 185188.50 | 4399154.06 |
| Δ | 185169.18 | 4399159.24 |
| A | 185173.06 | 4399173.73 |

Εμβαδόν (Α,Β,Γ,Δ,Α)=300.00 τ.μ.

ΤΟΠΟΓΡΑΦΙΚΟ ΔΙΑΓΡΑΜΜΑ
ΔΙΑΓΡΑΜΜΑ ΚΑΛΥΨΗΣ
ΚΛΙΜΑΚΑ 1:500
ΕΡΓΟΔΟΤΗΣ : ΒΑΣΙΛΙΚΗ ΒΡΑΚΑ
ΘΕΣΗ :
"ΖΜΠΗΤΑ" Τ.Κ. ΑΓΙΟΥ ΝΙΚΟΛΑΟΥ ΔΗΜΟΣ ΦΙΛΙΑΤΩΝ
ΕΡΓΟΔΟΤΗΣ : ΒΑΣΙΛΙΚΗ ΒΡΑΚΑ

Υπό Ανέγερσης Πρόχειρη Σταυλική Εγκατάσταση 21 ως 40
ισοδύναμα ζώα.

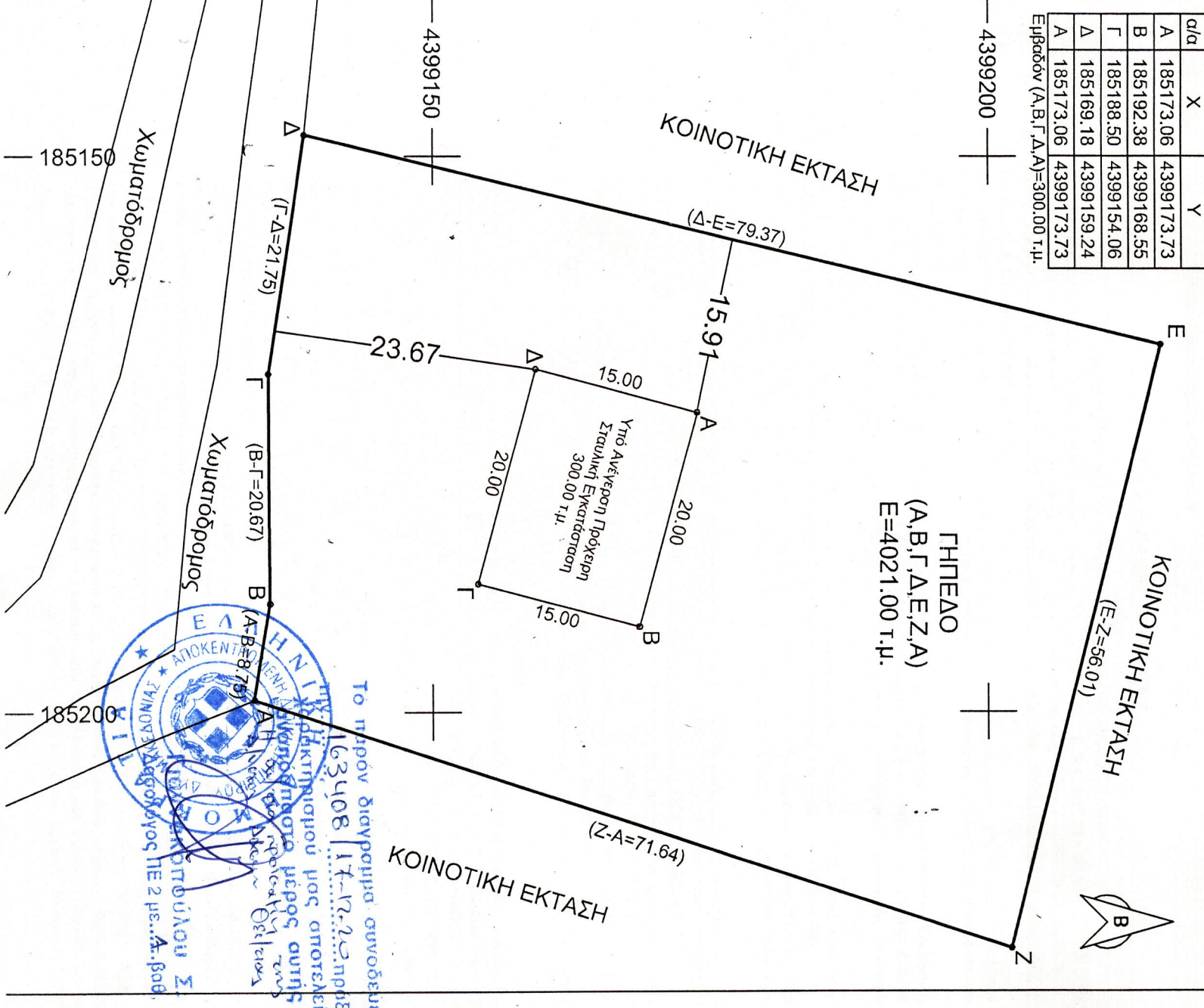

Δήλωση του Ν.651/77
Ο κάτωθι υπογεγραμμένος τοπογράφος μηχανικός: Κώστας Αριστοτέλης δηλώνω υπεύθυνα ότι:
Το γήπεδο με κορυφές: (Α,Β,Γ,Δ,Ε,Ζ,Α) έχει εμβαδό Ε=4021.00 τ.μ.
Βρίσκεται στην θέση «ΖΜΠΗΤΑ» της Τ.Κ. ΑΓΙΟΥ ΝΙΚΟΛΑΟΥ του Δήμου ΦΙΛΙΑΤΩΝ στην Περιφέρεια Ηπείρου.
Έχει πρόσωπο: Νότια επί Χωματόδρομου. και συνορεύει γύρω με κοινοτική έκταση.
Είναι εκτός ορίων του οικισμού Αγίου Νικολάου ως οικισμός ζώνης των 800μ. εκτός Γ.Π.Σ. εντός NATURA GR2130009.
Κανένα ρέμα και καμία γραμμή ρεύματος υψηλής τάσης δεν περνά μέσα του γηπέδου.
ΟΡΟΙ ΔΟΜΗΣΗΣ: εκτός οικισμού. Τα όρια υποδείχθηκαν από τον εργοδότη.
Το παραπάνω γήπεδο βρίσκεται σε απόσταση 961μ [(771μ) μεγαλύτερη από τις ελάχιστες αποστάσεις του πίνακα 1 και 2 του ν.4056/2012] για 21 ως 40 ισοδύναμα ζώα. Προορίζεται για πρόχειρα καταλύματα ζώων- κτηνοτροφικές εγκαταστάσεις οι οποίες αποτελούνται από υλικά όπως πέτρες ή τοιμεντάλιθους ή ξύλα ή κλαδιά ή λαμαρίνες ή συνδυασμό αυτών και εξυπηρετούν εκτατικής μορφής κτηνοτροφία ή μετακινούμενους κτηνοτρόφους.

ΠΛΑΤΑΡΙΑ, Μάρτιος 2018
ΚΩΣΤΑΣ ΑΡΙΣΤΟΤΕΛΗΣ
ΑΡΧΙΤΕΚΤΟΝΟΣ
ΑΦΙΣΤΕΥΣΗ
ΚΑΤΑΡΤΙΑ-ΓΕΩΜΕΤΡΙΑ
ΑΠΟΣΤΑΣΜΑ ΟΡΘΟΦΩΤΟΧΑΡΤΗ ΚΤΗΜΑΤΟΛΟΓΙΟΥ 1/10000

