

ΠΙΝΑΚΑΣ ΣΥΝ/ΝΩΝ ΤΩΝ ΚΟΡΥΦΩΝ (ΕΓΣΑ-87)

Κωδικός:	E= 6558.14 μ²		
Κορυφές	X	Y	Πλευρές
E1	389626.677	4199600.885	61.91
Z1	389644.289	4199660.239	19.94
H1	389648.285	4199679.778	14.93
Θ1	389648.899	4199694.696	28.54
Π1	389645.892	4199723.067	14.17
K1	389642.635	4199736.731	23.43
Λ1	389638.461	4199757.098	13.63
M1	389625.747	4199769.891	11.71
N1	389623.686	4199781.414	30.32
Ξ1	389620.852	4199811.603	27.99
Ο1	389620.987	4199839.588	11.99
Π1	389623.047	4199851.403	7.70
Ρ1	389625.843	4199858.573	4.58
Σ1	389621.402	4199859.678	25.19
Τ1	389611.464	4199836.532	28.38
Υ1	389609.734	4199808.203	20.89
Φ1	389610.143	4199787.317	12.10
Χ1	389612.622	4199775.469	23.65
Ψ1	389613.123	4199751.822	104.67
Ω1	389600.045	4199647.972	16.56
Α2	389589.538	4199635.170	50.54

ΠΙΝΑΚΑΣ ΣΥΝ/ΝΩΝ ΤΩΝ ΚΟΡΥΦΩΝ (ΕΓΣΑ-87)

Κωδικός:	E= 23962.61 μ²		
Κορυφές	X	Y	Πλευρές
A	389631.272	4199593.523	67.94
B	389650.600	4199658.660	20.75
Γ	389654.758	4199678.988	15.94
Δ	389655.413	4199694.916	29.55
Ε	389652.207	4199724.291	15.51
Ζ	389648.087	4199739.239	23.70
Η	389636.376	4199759.846	12.53
Θ	389632.044	4199771.600	10.86
Ι	389630.132	4199782.292	29.73
Κ	389627.353	4199811.891	27.12
Λ	389627.484	4199839.010	10.80
Μ	389629.339	4199849.646	19.43
Ν	389636.397	4199867.746	16.41
Ξ	389644.351	4199882.103	57.20
Ο	389668.364	4199845.573	72.51
Π	389744.234	4199799.349	16.64
Ρ	389757.013	4199788.688	58.34
Σ	389800.917	4199750.269	38.07
Τ	389774.931	4199722.450	3.61
Υ	389771.745	4199720.758	50.65
Φ	389736.269	4199684.603	31.20
Χ	389714.330	4199662.415	2.52
Ψ	389712.054	4199661.342	19.77
Ω	389698.262	4199647.181	9.64
Α1	389691.535	4199640.275	7.81
Β1	389685.737	4199635.037	32.59
Γ1	389662.595	4199612.083	28.17
Δ1	389642.744	4199592.089	11.56

A3 389614,99 - 4199611,05  
A4 389636,70 - 4199624,95

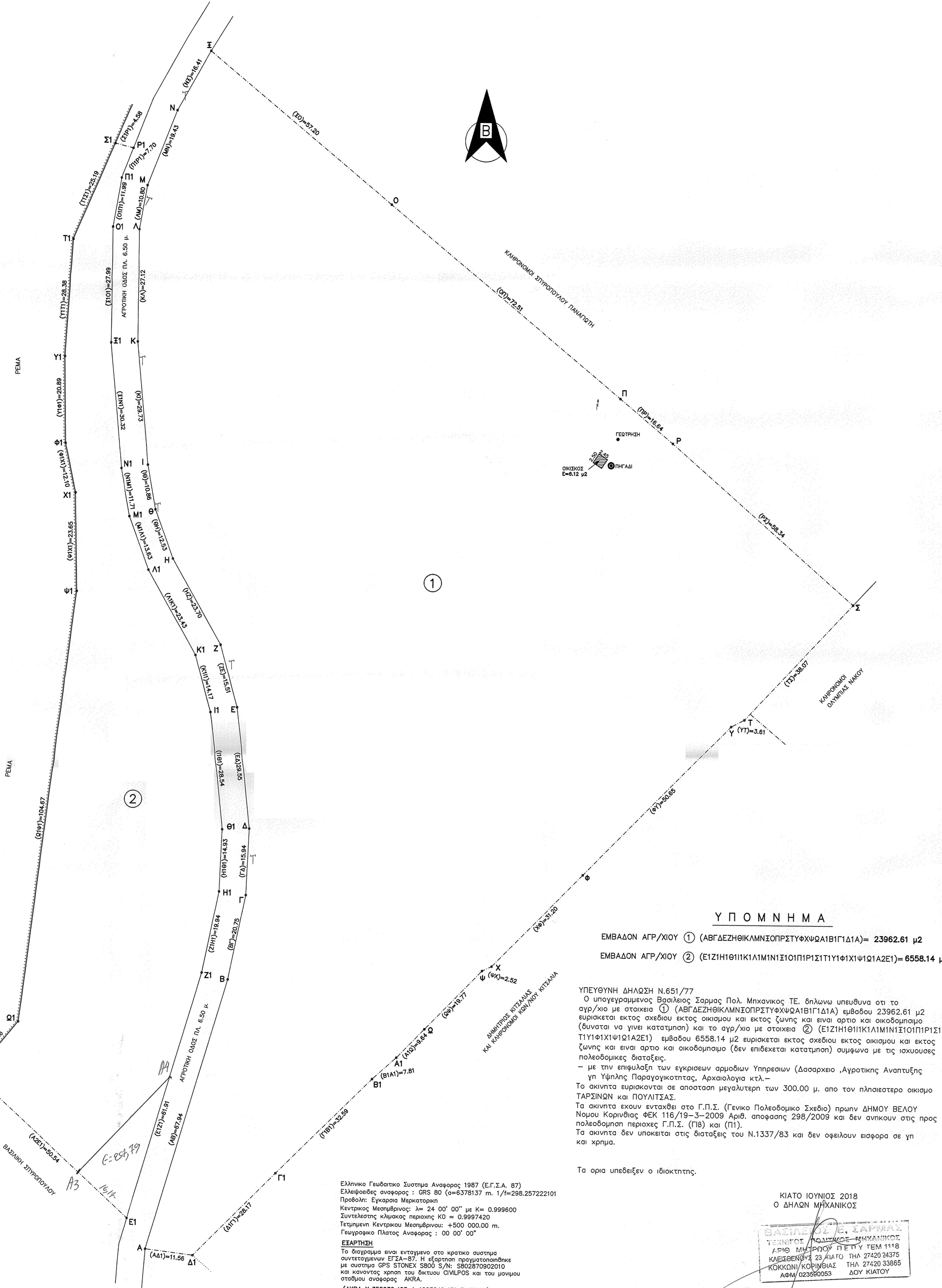

ΥΠΟΜΝΗΜΑ

ΕΜΒΑΔΟΝ ΑΓΡ/ΧΙΟΥ ① (ΑΒΓΔΕΖΗΘΙΚΛΜΝΞΟΠΡΣΤΥΦΧΨΩΑΙΒΓΙΔΙΔΙ)= 23962.61 μ²  
ΕΜΒΑΔΟΝ ΑΓΡ/ΧΙΟΥ ② (ΕΙΖΗΙΘΙΗΚΙΛΙΜΝΙΝΙΣΙΟΙΠΙΡΙΣΙΤΙΥΙΦΙΧΙΨΙΩΙΑΖΕΙ)= 6558.14 μ²

ΥΠΕΥΘΥΝΗ ΔΗΛΩΣΗ Ν.651/77  
Ο υπογεγραμμένος Βασίλειος Σαρμας Πολ. Μηχανικός Τ.Ε. δηλώνω υπεύθυνα ότι το αγρ/χίο με στοιχεία ① (ΑΒΓΔΕΖΗΘΙΚΛΜΝΞΟΠΡΣΤΥΦΧΨΩΑΙΒΓΙΔΙΔΙ) εμβαδού 23962.61 μ² ευρίσκεται εκτός σχεδίου εκτός οικισμού και εκτός ζώνης και είναι αρτίο και οικοδομημένο (δυνατό να γίνει κατατήρηση) και το αγρ/χίο με στοιχεία ② (ΕΙΖΗΙΘΙΗΚΙΛΙΜΝΙΝΙΣΙΟΙΠΙΡΙΣΙΤΙΥΙΦΙΧΙΨΙΩΙΑΖΕΙ) εμβαδού 6558.14 μ² ευρίσκεται εκτός σχεδίου εκτός οικισμού και εκτός ζώνης και είναι αρτίο και οικοδομημένο (δεν επιδέχεται κατατήρηση) σύμφωνα με τις ισχύουσες πολεοδομικές διατάξεις.  
— με την επιφύλαξη των εγκρίσεων αρμοδίων Υπηρεσιών (Δασαρχείο, Αγροτικής Ανάπτυξης και Υψηλής Παραγωγικότητας, Αρχαιολογία κτλ.—  
Το ακίνητο ευρίσκονται σε απόσταση μεγαλύτερη των 300.00 μ. από τον πλησιέστερο οικισμό ΤΑΡΣΙΝΩΝ και ΠΟΥΛΙΤΣΑΣ.  
Τα ακίνητα έχουν ενταχθεί στο Γ.Π.Σ. (Γενικό Πολεοδομικό Σχέδιο) πρώην ΔΗΜΟΥ ΒΕΛΟΥ Νομού Κορινθίας ΦΕΚ 116/19—3—2009 Αριθ. απόφασης 298/2009 και δεν ανήκουν στις προς πολεοδομηση περιοχές Γ.Π.Σ. (Π18) και (Π1).  
Τα ακίνητα δεν υποκείται στις διατάξεις του Ν.1337/83 και δεν οφείλουν να φορολογηθούν ως γη και κρημα.

Τα ορία υπεδείξεν ο ιδιοκτήτης.

ΚΙΑΤΟ ΙΟΥΝΙΟΣ 2018  
Ο ΔΗΛΩΝ ΜΗΧΑΝΙΚΟΣ

ΒΑΣΙΛΕΙΟΣ Ε. ΣΑΡΜΑΣ  
ΤΕΧΝΙΚΟΣ ΓΕΩΜΕΤΡΙΚΩΝ ΜΗΧΑΝΙΚΩΣ  
ΑΡΙΘ ΜΗΤΡΩΟΥ Π.Ε.Π.Υ Τ.Ε.Μ 1118  
ΚΛΕΙΣΘΕΝΟΥΣ 23 ΚΙΑΤΟ ΤΗΛ 27420 24375  
ΚΟΚΚΙΝΙ/ΚΟΡΙΝΘΙΑΣ ΤΗΛ 27420 33865  
ΑΦΜ 023590053 ΔΟΥ ΚΙΑΤΟΥ

Ελληνικό Γεωδαιτικό Σύστημα Αναφοράς 1987 (Ε.Γ.Σ.Α. 87)  
Ελλειφθεδές αναφοράς : GRS 80 (a=6378137 m, 1/f=298.257222101)  
Προβολή: Εγκάρσια Μερκατορική  
Κεντρικός Μεσημβρινός: λμ = 24 00' 00" με κ = 0.999600  
Συντελεστής κλίμακας προοίχης Κ0 = 0.9997420  
Τετμημένη Κεντρικού Μεσημβρινού: +500 000.00 m.  
Γεωγραφικός Πλάτος Αναφοράς : 00 00' 00"  
ΕΞΑΡΤΗΣΗ  
Το διαγράμμα είναι ενταγμένο στο κρατικό σύστημα συντεταγμένων ΕΓΣΑ-87. Η εξάρτηση πραγματοποιήθηκε με σύστημα GPS STONEX SB00 S/N: SB02870902010 και κανονικός χάρτης του δικτύου CIVILPOS και του μονόμενου σταθμού αναφοράς ΑΚΡΑ.  
(ΑΚΡΑ Χ:355936.495 Ψ:4223249.431 Ζ:15.234)

**ΤΕΧΝΙΚΟ ΓΡΑΦΕΙΟ**  
**ΣΑΡΜΑΣ ΒΑΣΙΛΗΣ**

<b>ΕΡΓΟΔΟΤΗΣ</b>	ΒΑΣΙΛΕΙΟΣ ΣΠΥΡΟΠΟΥΛΟΣ ΤΟΥ ΧΡΗΣΤΟΥ
<b>ΕΡΓΟ</b>	ΑΠΟΤΥΠΩΣΗ ΓΗΠΕΔΟΥ
<b>ΘΕΣΗ</b>	Τ.Κ. ΠΟΥΛΙΤΣΑΣ ΔΗΜΟΥ ΒΕΛΟΥ-ΒΟΧΑΣ Θεση: " ΜΑΥΡΟΠΟΥΛΟΥ "
<b>ΜΕΛΕΤΗΤΗΣ</b>	ΣΑΡΜΑΣ ΒΑΣΙΛΕΙΟΣ Πτυχ. Πολιτικός Μηχανικός Τ.Ε.
<b>Θ Ε Μ Α</b>	<b>ΑΡ. ΣΧΕΔΙΟΥ</b>
<b>ΤΟΠΟΓΡΑΦΙΚΟ ΔΙΑΓΡΑΜΜΑ</b>	
<b>A 1</b>	
<b>ΚΛΙΜΑΚΑ</b>	1:500
<b>ΧΡΟΝΟΣ ΜΕΛΕΤΗΣ</b>	2018
<b>ΥΠΟΓΡΑΦΗ</b>	<b>ΣΦΡΑΓΙΔΑ</b>