

#### 4. Συντεταγμένες Κορυφών

ΣΥΝΤΕΤΑΓΜΕΝΕΣ ΚΟΡΥΦΩΝ ΚΑΤΑ ΕΓΣΑ 87					
ΣΗΜΕΙΟ	X	Y	ΣΗΜΕΙΟ	X	Y
A1	X=210878 7329	Y=4301967 1952	A37	X=210877 7541	Y=4302092 8699
A2	X=210875 3529	Y=4301969 5044	A38	X=210881 8309	Y=4302091 4313
A3	X=210870 7701	Y=4301977 4288	A39	X=210886 8722	Y=4302085 6398
A4	X=210865 1216	Y=4301986 3674	A40	X=210890 6767	Y=4302083 5615
A5	X=210862 6543	Y=4301990 5862	A41	X=210892 4413	Y=4302076 4065
A6	X=210855 5560	Y=4301998 4022	A42	X=210890 8928	Y=4302074 6498
A7	X=210849 5694	Y=4302006 8996	A43	X=210891 9032	Y=4302072 5464
A8	X=210843 9544	Y=4302010 2559	A44	X=210899 0494	Y=4302078 1891
A9	X=210843 9859	Y=4302011 5267	A45	X=210900 9611	Y=4302071 4379
A10	X=210843 8788	Y=4302012 1777	A46	X=210893 4040	Y=4302062 1604
A11	X=210831 9968	Y=4302017 7789	A47	X=210891 9723	Y=4302060 7854
A12	X=210824 7402	Y=4302023 0290	A48	X=210891 8712	Y=4302059 2556
A13	X=210820 8441	Y=4302027 1577	A49	X=210894 5018	Y=4302054 8308
A14	X=210822 2775	Y=4302031 0905	A50	X=210896 1790	Y=4302052 9564
A15	X=210816 8720	Y=4302033 5993	A51	X=210899 4462	Y=4302052 3322
A16	X=210814 4666	Y=4302033 9466	A52	X=210922 9966	Y=4302039 5791
A17	X=210812 5176	Y=4302035 2581	A53	X=210910 9308	Y=4302036 9692
A18	X=210810 4825	Y=4302038 2459	A54	X=210913 9801	Y=4302035 2803
A19	X=210807 0835	Y=4302044 6401	A55	X=210916 1592	Y=4302032 6291
A20	X=210802 3282	Y=4302046 6625	A56	X=210922 9966	Y=4302026 6988
A21	X=210803 5870	Y=4302051 9087	A57	X=210924 0491	Y=4302019 7051
A22	X=210805 2197	Y=4302053 9880	A58	X=210918 9350	Y=4302014 6152
A23	X=210812 9113	Y=4302057 5393	A59	X=210910 7849	Y=4302008 8765
A24	X=210817 2244	Y=4302060 3256	A60	X=210908 3476	Y=4302003 6258
A25	X=210822 7646	Y=4302065 0568	A61	X=210906 6339	Y=4302001 1931
A26	X=210827 2503	Y=4302068 3870	A62	X=210904 9631	Y=4301999 5507
A27	X=210832 5704	Y=4302070 5636	A63	X=210899 4984	Y=4302002 9444
A28	X=210846 9057	Y=4302075 6490	A64	X=210899 9686	Y=4302003 1866
A29	X=210848 5985	Y=4302078 7819	A65	X=210892 5131	Y=4302001 8648
A30	X=210851 3398	Y=4302078 1505	A66	X=210888 7102	Y=4301999 8832
A31	X=210856 1548	Y=4302079 5776	A67	X=210886 1303	Y=4301996 6660
A32	X=210858 2548	Y=4302081 6281	A68	X=210883 1947	Y=4301990 6712
A33	X=210861 4967	Y=4302083 3369	A69	X=210881 5255	Y=4301985 2638
A34	X=210865 7553	Y=4302084 9220	A70	X=210880 8021	Y=4301975 5511
A35	X=210869 1017	Y=4302088 8540	A71	X=210879 9860	Y=4301970 5458
A36	X=210873 5350	Y=4302093 0321			

ΣΗΜΕΙΑ : 71  
ΓΙΑ ΤΗΝ ΑΠΟΤΥΠΩΣΗ ΧΡΗΣΙΜΟΠΟΙΗΘΗΚΕ GPS SMART ROVER 1200 LEICA

#### 5. Υπολογισμός Εμβαδού

ΕΓηπέδου (A1,A2,A3,...A71,A1) = **7248.83 τ.μ.**

#### 6. Απόσπασμα χάρτη Γ.Υ.Σ. κλίμακα 1:5000

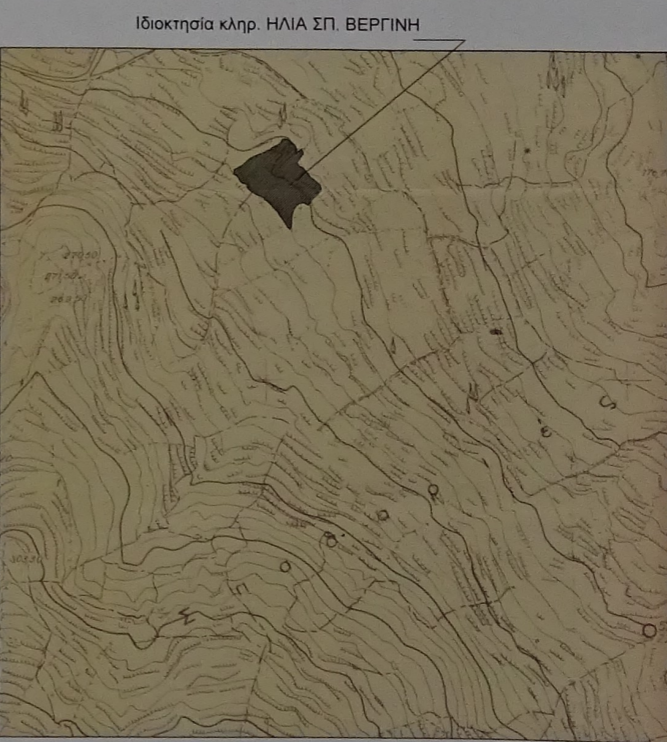

#### 1. Τοπογραφικό Διάγραμμα

ΘΕΣΗ ΓΗΠΕΔΟΥ:  
"Φράγκανα" - ΤΚ. Τσουκαλάς  
ΕΚΤΟΣ ΟΙΚΙΣΜΟΥ, ΔΗΜΟΥ ΛΕ...

#### 2. Όροι Δόμησης

ΟΡΟΙ ΔΟΜΗΣΗΣ ΕΚΤΟΣ ΣΧΕΔΙΟΥ  
Π.Δ. 24/31-5-85 ΦΕΚ. 270Δ όπως ισχύει σήμερα  
ΑΡΤΙΟΤΗΤΑ : 4000 τετ. μέτρα  
ΜΑΧ ΚΑΛΥΨΗ : 10%, για κατοικία 200 + (E-4000x0.02) τ.μ.  
ΔΟΜΗΣΗ : 20%, για κατοικία 200 + (E-4000x0.02) τ.μ.  
ΑΠΟΣΤΑΣΗ ΑΠΟ ΟΡΙΑ : ≥15,00 μέτρα  
Hmax= 7,50 + στέγη (1,20 μ), για διώροφο.  
4,00 + στέγη (1,20 μ), για μονόροφο.

#### 3. Υπεύθυνες Δηλώσεις

ΥΠΕΥΘΥΝΗ ΔΗΛΩΣΗ ΜΗΧΑΝΙΚΟΥ (Ν...)  
Ο υπογεγραμμένος **ΓΙΑΝΝΗΣ ΛΙΒΙΤΣΑΝΟΣ**, Διπλωματούχος Παιδείας  
Λευκάδας, δηλώνω ότι το γήπεδο που αποτύπωσε στο παρόν τοπογρ.  
(1,2,3,4,5,...,68,69,70,71,1) βρίσκεται εκτός οικισμού της Τ.Κ. Τσουκαλάς  
θέση "Φράγκανα" και είναι όριο και οικοδομήσιμο σύμφωνα με την  
Το γήπεδο τοποθετείται εκτός αρχαιοελληνικής ζώνης  
Δεν διέρχονται από αυτό πυλώνες υψηλής τάσεως ρεύματος και ρέμα  
Δεν αποτελεί προίον κατάτμησης ούτε τμήμα μεγαλύτερης έκτασης.  
Η απόσταση του από τη θάλασσα είναι d=800 μ.  
Τα όρια υπεβλήθησαν από τους ιδιοκτήτες οι οποίοι φέρουν και την

ΥΠΕΥΘΥΝΗ ΔΗΛΩΣΗ ΙΔΙΟΚΤΗΤΩΝ  
Ο υπογεγραμμένοι κληρ. **ΛΑΜΠΡΟΣ ΑΠΟΣΤΟΛΟΣ ΒΕΡΓΙΝΗ ΒΕΡΓΙΝΗ** και **ΑΡΓΥΡΩ ΒΕΡΓΙΝΗ** δηλώνουμε ότι τα όρια τα υπεβλήθησαν  
οποία είναι ορθά.

**ΚΤΙΡΙΟ**  
ΤΕΧΝΙΚΗ ΚΑΤΑΣΚΕΥΗ  
tel: +30 2645 0 23 011 / 23 010 email: ktirio@ktirio.gr

ιδιοκτήτης	ΚΛΗΡ. ΛΑΜΠΡΟΣ ΑΠΟΣΤΟΛΟΣ ΒΕΡΓΙΝΗ ΚΛΗΡ. ΧΡΥΣΟΥΛΑΣ ΒΕΡΓΙΝΗ ΑΡΓΥΡΩ ΒΕΡΓΙΝΗ ΒΕΡΓΙΝΗ
έργο	ΑΠΟΤΥΠΩΣΗ ΓΕΩ...
περιφέρεια	ΙΟΝΙΩΝ ΝΗΣΩΝ
διεύθυνση	Τ.Κ. ΤΣΟΥΚΑΛΑΔΩΝ - Δ. Λ...
θέση	ΕΚΤΟΣ ΟΙΚΙΣΜΟΥ, ΘΕΣΗ...

σχέδιο	ΤΟΠΟΓΡΑΦΙΚΟ
φάση	ΤΕΛΙΚΗ ΜΕΛΕΤΗ
σύνταξη	ΜΑΙΟΣ 2018

μελετητής	ΓΙΑΝΝΗΣ Ε. ΛΙΒΙΤΣΑΝΟΣ
συνεργάτης	ΣΩΤΗΡΗΣ ΚΗΡΟΒΙΒΑΝΟΣ
συνεργάτης	ΑΝΤΩΝΗΣ ΛΑΦΑΖΑΝΗΣ
συνεργάτης	ΑΜΑΛΙΑ ΦΡΑΓΚΟΤΑΗ
συνεργάτης	ΑΝΤΩΝΗΣ ΧΡΗΣΟΒΙΤΣΑΝΟΣ
συνεργάτης	ΓΙΩΡΓΟΣ ΑΡΜΑΓΟΣ

σφραγίδα - υπογραφή μηχανικού  
ΚΤΙΡΙΟΔΟΜΗ ΙΚΕ ΤΕΧΝΙΚΗ ΕΤΑΙΡΕΙΑ  
Α.Β. ΕΙΣΑΓ. ΚΑΡΔΑΡΑΣ  
email: ktirio@ktirio.gr  
ΑΥΤΟΤΥΠΟΣ ΤΟΥ ΚΑΤΑΣΚΕΥΑΣΤΗ  
ΙΩΑΝΝΗΣ ΛΙΒΙΤΣΑΝΟΣ  
ΡΟΔΙΩΤΗΣ ΜΗΧΑΝΙΚΟΣ