

ΣΥΝΤΕΛΕΜΕΝΕΣ ΚΟΡΥΦΕΣ ΓΗΠΕΙΟΥ  
ΟΙΣ ΕΥΠΟΛΕΙΘΗΚΑΝ ΑΠΟ ΤΟΝ ΛΙΟΚΤΗΤΗ  
ΚΑΙ ΑΠΟΤΥΠΩΘΗΚΑΝ ΑΠΟ ΤΟ ΜΗΧΑΝΙΚΟ

ΣΗΜΕΙΟ	X	Y
A1	258933.712	4363402.901
A2	258968.725	4363384.381
A3	258962.338	4363406.871
A4	258966.094	4363427.029
A5	259010.733	4363438.151
A6	258999.433	4363455.358
A7	259008.971	4363467.688
A8	259002.590	4363497.915
A9	258999.494	4363533.778
A10	258999.855	4363560.282
A11	258994.352	4363578.210
A12	258996.721	4363590.814
A13	258994.893	4363615.153
A14	258929.042	4363596.874
A15	258949.676	4363542.585
A16	258951.905	4363531.629
A17	258939.722	4363473.909
A18	258933.763	4363460.593
A19	258935.148	4363426.301

ΕΜΒΛΙΟ ΓΗΠΕΙΟΥ ΟΠΩΣ ΥΠΟΛΕΙΘΗΚΕ ΑΠΟ ΤΟΝ ΛΙΟΚΤΗΤΗ  
ΚΑΙ ΑΠΟΤΥΠΩΘΗΚΕ ΑΠΟ ΤΟΝ ΜΗΧΑΝΙΚΟ  
ΕΜΒΛΙΟ(A1,A2,A3,A4,A5,A6,A7,A8,A9,A10,A11,A12,A13,A14,A15,A16,A17,A18,A19,A1) : 1/681.16 τμ.

ΑΠΟΣΤΑΣΜΑ ΧΑΡΤΗ ΠΑΡΚΟΥ ΤΣΟΥΜΕΡΚΩΝ -- ΘΕΣΗ ΛΙΟΚΤΗΤΗΣ -- ΖΩΝΗ ΠΙΣΤΩΣΗΣ ΕΓΚΛΗΜΑΤΟΣ

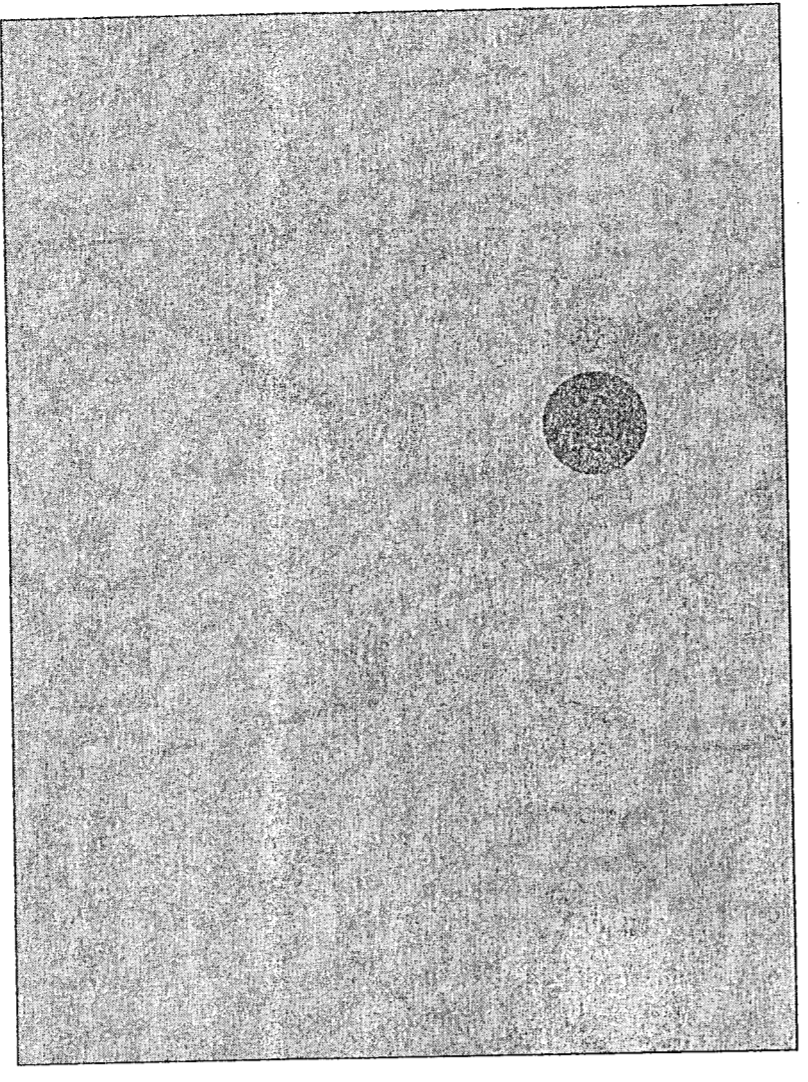

Επικοινωνία με Ελεγκτικό Γραφείο Συστήματα Αναφοράς: ΕΓΤΑ 87. Η εξόφληση έγινε από το  
Τηλ: Διεύθυνση U.R.A.N.U.S.

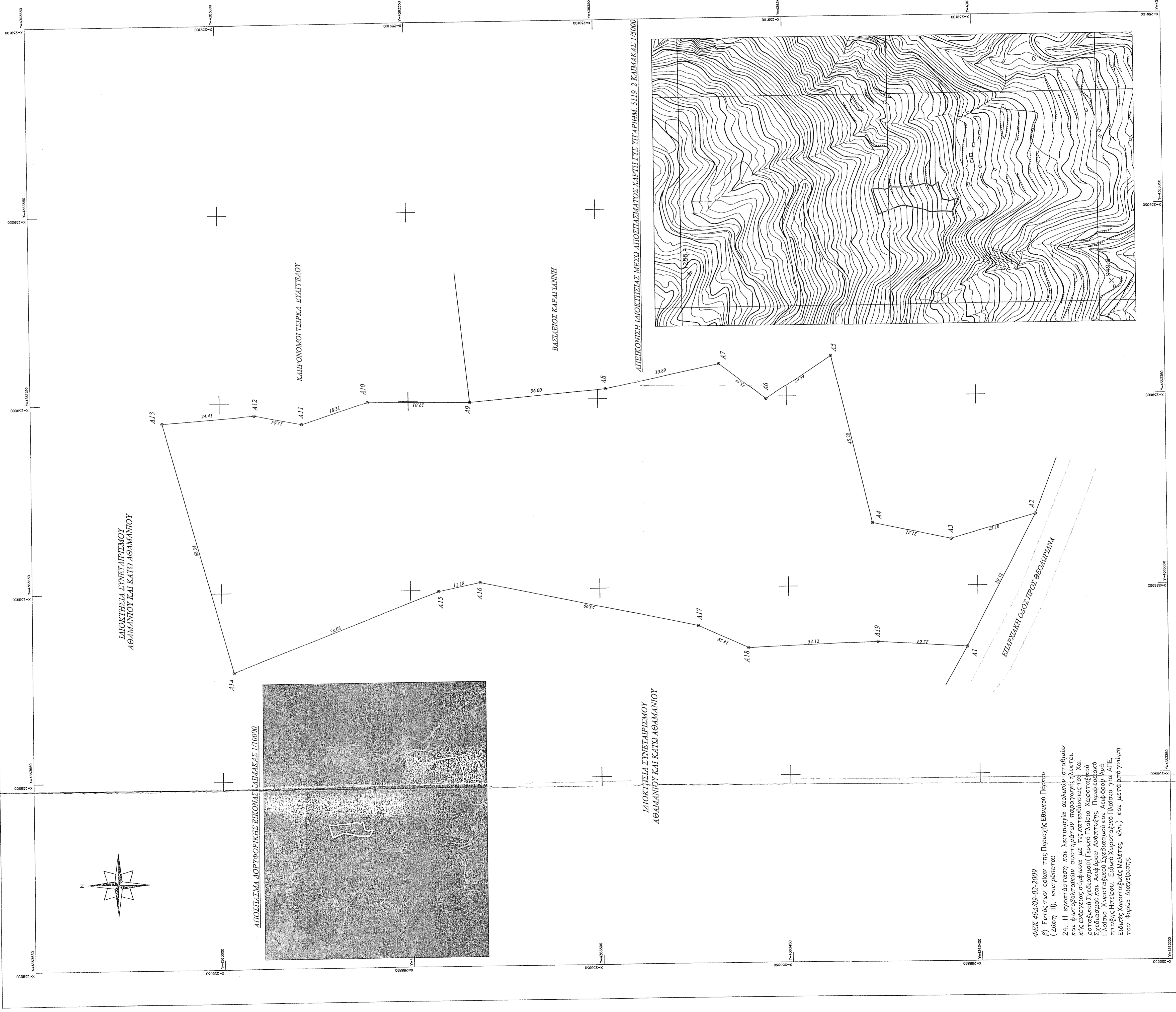

**ΤΕΧΝΙΚΟ ΓΡΑΦΕΙΟ ΜΕΛΕΤΩΝ**  
ΓΩΓΟΥ ΜΠΑΚΟΛΑ 27 - ΑΡΤΑ  
Τηλ : 26810-23277  
τηλ : 6944245789  
email : dtkaravasilis@gmail.com

ΔΗΜΗΤΡΙΟΣ Α. ΚΑΡΑΒΑΣΙΛΗΣ  
ΤΟΠΟΓΡΑΦΟΣ ΜΗΧΑΝΙΚΟΣ Ε.Μ.Π.

**ΤΟΠΟΓΡΑΦΙΚΟ ΔΙΑΓΡΑΜΜΑ**

ΛΙΟΚΤΗΤΗΣ : ΜΠΑΣΙΟΥΚΑΣ ΓΕΩΡΓΙΟΣ του ΔΗΜΗΤΡΙΟΥ

ΕΡΓΟ: ΑΠΟΤΥΠΩΣΗ ΓΗΠΕΙΟΥ

ΘΕΣΗ : - ΕΚΤΟΣ ΣΧΕΜΙΟΥ -- ΚΙΗΜΑΤΙΚΗ ΠΕΡΙΦΕΡΕΙΑ  
ΑΘΑΜΑΝΙΟΥ- Δ.Ε ΑΘΑΜΑΝΙΑΣ-- ΔΗΜΟΣ ΚΕΝΤΡΙΚΩΝ ΤΣΟΥΜΕΡΚΩΝ

ΚΑΙΜΑΚΑ 1-500

ΑΡ. ΣΧΕΜΙΟΥ : Τ1

15/12/2020

ΔΗΜΗΤΡΙΟΣ Α. ΚΑΡΑΒΑΣΙΛΗΣ  
ΔΙΠΛ. ΤΟΠΟΓΡΑΦΟΣ ΜΗΧΑΝΙΚΟΣ Ε.Μ.Π.  
ΜΕΛΟΣ Σ.Ε.Ε. Α.Ε. Σ.Μ.Π.Ε. Ο.Ο.Σ.Π.  
Γ.Μ.Π.Κ.Ο.Α. Α.Π.Δ.Ο 23277  
ΑΦΜ: 065340693 ΔΟΥ: ΑΡΤΑΣ.

ΔΗΜΗΤΡΙΟΣ Α. ΚΑΡΑΒΑΣΙΛΗΣ  
ΔΙΠΛ. ΤΟΠΟΓΡΑΦΟΣ ΜΗΧΑΝΙΚΟΣ Ε.Μ.Π.  
ΜΕΛΟΣ Σ.Ε.Ε. Α.Ε. Σ.Μ.Π.Ε. Ο.Ο.Σ.Π.  
Γ.Μ.Π.Κ.Ο.Α. Α.Π.Δ.Ο 23277  
ΑΦΜ: 065340693 ΔΟΥ: ΑΡΤΑΣ.

ΥΠΟΓΡΑΦΗ

ΣΦΡΑΓΙΔΑ

ΗΜΕΡΟΜΗΝΙΑ : ΑΡΤΑ - ΜΑΙΟΣ 2020

ΦΩΣΚ 49/06-02-2009  
β) Εντός των ορίων της Περιοχής Εθνικού Παρκου (Ζώνη III), επιτρέπεται  
24. Η εγκατάσταση και λειτουργία οιασδήποτε αερίων σταθμών, φωτοβολταϊκών συστημάτων παραγωγής ηλεκτρικής ενέργειας σύμφωνα με τις κατευθυντικές του χωροταξικού σχεδιασμού (Γενικό Πλαίσιο Χωροταξικού Σχεδιασμού και Αειφόρου Ανάπτυξης, Περιφερειακό Πλαίσιο Χωροταξικού Σχεδιασμού και Αειφόρου Ανάπτυξης Ηπείρου, Ειδικό Χωροταξικό Πλαίσιο για ΑΠΕ, Ειδικές Χωροταξικές Μελέτες κλπ.) και μετά από γνώμη του Φορέα Διαχείλισης