

Απόσπασμα από kthmatologio.gr [κλίμ 1:5.000]

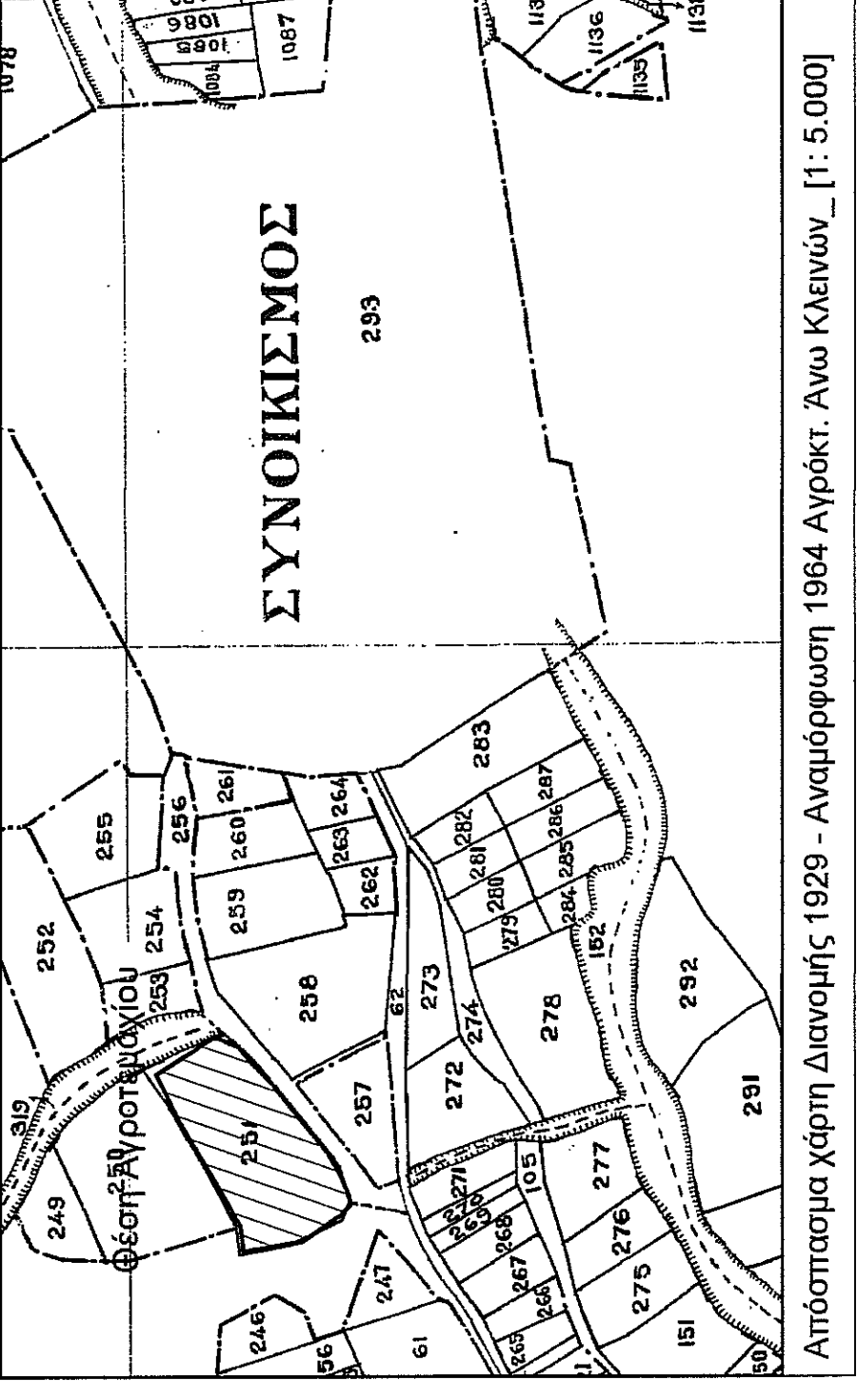

Απόσπασμα χάρτη Διανομής 1929 - Αναμόρφωση 1964 Αγρόκ. Άνω Κλειών_ [1: 5.000]

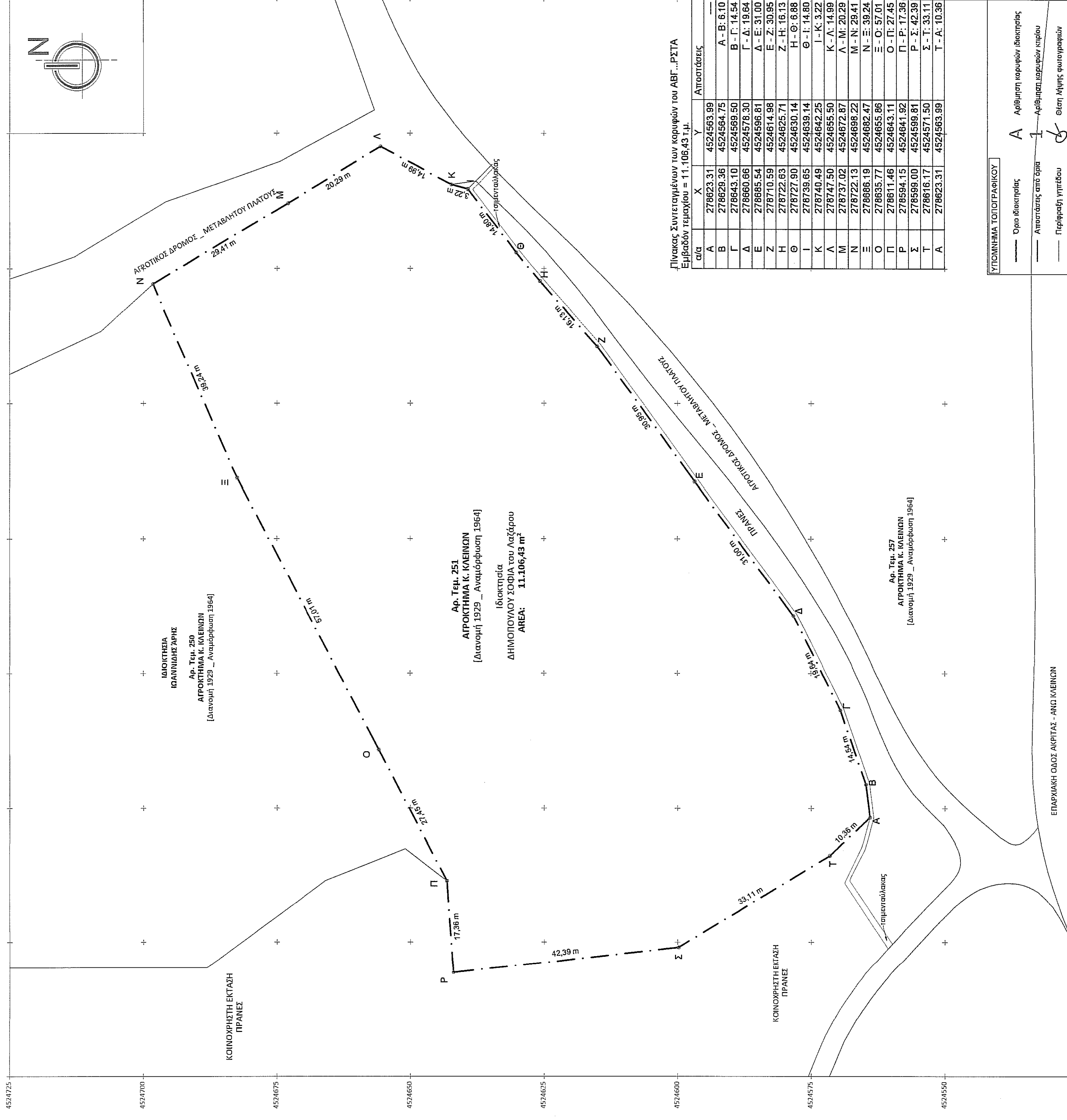

Πίνακας Συντεταγμένων των κορυφών του ΑΒΓ...ΡΣΤΑ
Εμβαδόν τετραγώνου = 11.106,43 τ.μ.

Table with 3 columns: κορυφή (vertex), Χ (X coordinate), Υ (Y coordinate). Rows A through T provide the coordinates for the vertices of the plot.

Legend for the map symbols: Οριο Ιδιοκτησίας, Αποστάσεις, Αφώνηση κορυφών, Ελευτηριές, Αφώνηση εδαφικών τμήτων, Περύραξη γηπέδου, Ελευτηριές ετοιμασμένων.

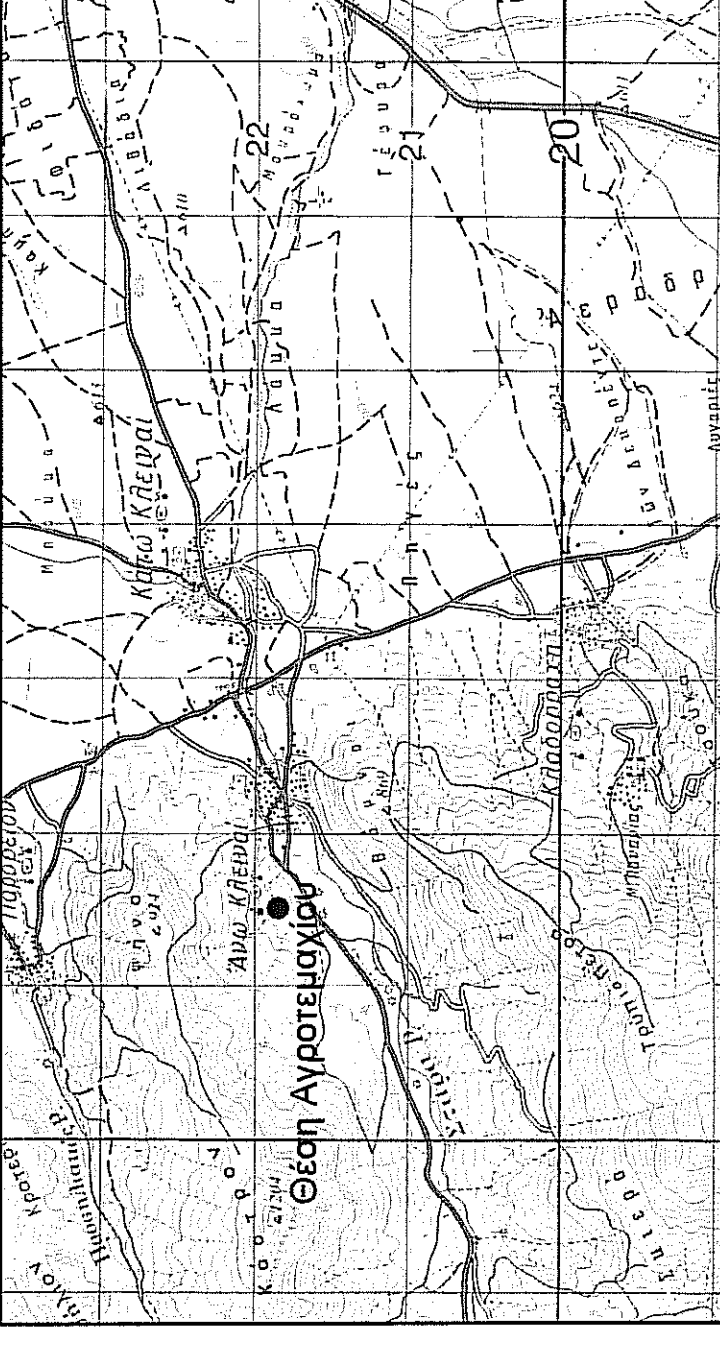

Χάρτης ΓΥΣ 1: 50.000 [ΦΛΩΡΙΝΑ]

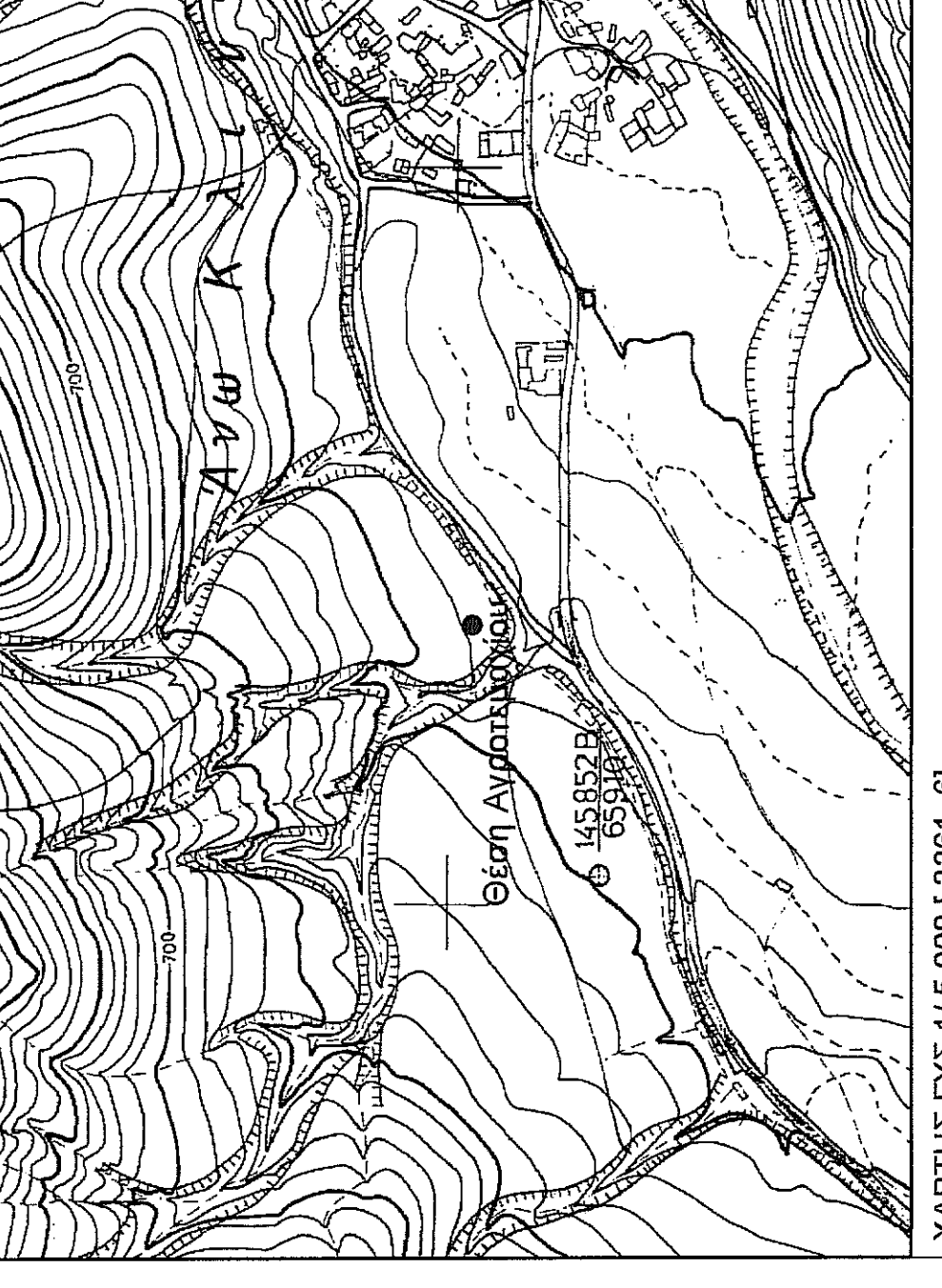

ΧΑΡΤΗΣ ΓΥΣ 1/ 5.000 [3281_6]

ΕΜΒΑΔΟΝ ΓΕΩΤΕΜΑΧΙΟΥ

Ε ΑΒΓΔΕΖΗΘΙΚΛΜΝΞΟΡΣΤΑ = 11.106,43 m²

- Παρατηρήσεις:
• Το διαγράμμα είναι ενταγμένο στο κτηνικό οικόσημο συνταγματικών ΕΠΣΑ '87
• Οι διαστάσεις και τα σημεία είναι υπολογισμένα αναλυτικά από τις συντεταγμένες των κορυφών
• Η εξάρτηση από το ΕΠΣΑ '87 πραγματοποιήθηκε με σύστημα κώνωνας χρήση του συστήματος εντοπισμού METRICA NET GPS [South S82T], την 10-08-2020, με serial number W1382774580 κώνωνας χρήση του συστήματος εντοπισμού METRICA NET GNSS, με σημεία εξάρτησης

FLOR ΦΛΩΡΙΝΑ 40°47'3,18"Ν, 21°24'48,23"Ε ΕΠΣΑ 87 Χ: 281124,638 Υ:4617750,808
ΡΤΟΜ ΡΤΣ: 40°30'41,02" Ν, 21°40'38,07"Ε ΕΠΣΑ 87 Χ: 303546,683 Υ:4605328,253

ΔΗΛΩΣΗ ΜΗΧΑΝΙΚΟΥ (Ν. 651/77)

Άρθρο 5 του Ν. 651/77
Ο υπογεγραμμένος Ηλίας Κλειώνου, Πολίτικος Μηχανικός, δηλώνω σύμφωνα με το νόμο ότι το γεωτεμάχιο με στοιχεία [ΑΒΓΔΕΖΗΘΙΚΛΜΝΞΟΡΣΤΑ] και συνολικής έκτασης 11.106,43 τ.μ. με αριθμό 251 της διανομής του 1929 - Αναμόρφωση 1964 του αγροκτήματος Άνω Κλειών του βρεσκαίται στην κτηματοτική περιοχή Τ.Κ. Άνω Κλειών του Δήμου Φλώρινας, Π.Ε. Φλώρινας.
• Είναι όριο και οικοδομήσιμο σύμφωνα με τις ισχύουσες πολεοδομικές διατάξεις
• Βρέσκαται στην κτηματοτική περιοχή Τ.Κ. Άνω Κλειών σε περιοχή εκτός ορίων οικισμού της Τ.Κ. Άνω Κλειών
• Δεν εμπόδισται στις διατάξεις του ν. 1337/87 και βάσει των πινάκων της πράξης εφαρμογής σημείει ενοφές σε γη και χρήση
• ενός του εν θέματι γεωτεμάχιο και κατά τις προϋποθέσεις του υπάρχοντος δέντρα εντός των όριων γεωτεμαχίου δεν υφίστανται διαπραγματεύσιμα
• ενός του ΟΤ δεν διέρχονται εντός γραμμής υπηρέτησης ΔΕΗ, αγώγιμο φυσικού αερίου, οδός προδιαγραφών του 1923 ή ρέμα

Ο ΜΗΧΑΝΙΚΟΣ
ΔΗΛΩΣΗ ΙΔΙΟΚΤΗΤΗ (Ν. 4030/2011)

Η κάτωθι υπογεγραμμένη δηλώνω υπεύθυνα ότι:
• το γεωτεμάχιο με στοιχεία [ΑΒΓΔΕΖΗΘΙΚΛΜΝΞΟΡΣΤΑ] και συνολικής έκτασης 11.106,43 τ.μ. με αριθμό 251 της διανομής του 1929 - Αναμόρφωση 1964 του αγροκτήματος Άνω Κλειών που βρέσκαται στην κτηματοτική περιοχή Τ.Κ. Άνω Κλειών του Δήμου Φλώρινας, Π.Ε. Φλώρινας, όπως αναγράφεται στο παραπάνω διάγραμμα, είναι απολύτως ακέραιη και υπαρκτή στον από τον ίδιο
• ευθύνη για την ακρίβεια των δηλωσμένων ορίων του γεωτεμαχίου

ΔΗΜΟΠΟΥΛΟΥ ΣΟΦΙΑ

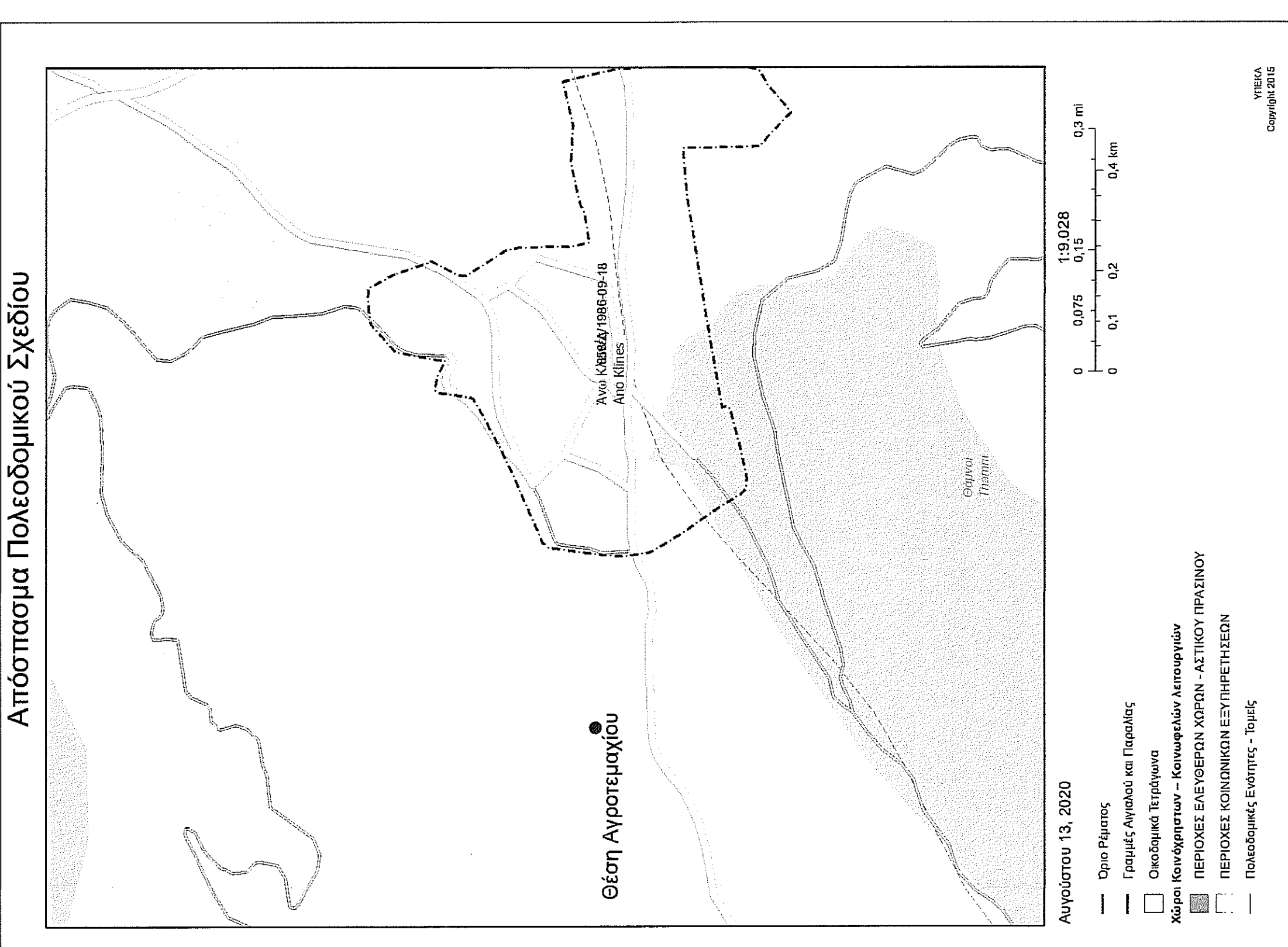

www.innoventa.gr
εργαστήριο
ΔΗΜΟΠΟΥΛΟΥ ΣΟΦΙΑ ΤΟΥ ΛΑΖΑΡΟΥ
εργό
ΑΠΟΤΥΠΩΣΗ ΓΕΩΤΕΜΑΧΙΟΥ ΣΤΗΝ Τ. Κ. Α. ΚΛΕΙΩΝ ΤΟΥ ΔΗΜΟΥ ΦΛΩΡΙΝΑΣ
θέση έργου
ΑΡ. 251 [ΔΙΑΝΟΜΗΣ 1929_ΑΝΑΜΟΡΦΩΣΗ 1964] Τ.Κ. Α. ΚΛΕΙΩΝ [ΕΚΤΟΣ ΟΡΙΩΝ ΟΙΚΙΣΜΟΥ] ΔΗΜΟΣ ΦΛΩΡΙΝΑΣ Π.Ε. ΦΛΩΡΙΝΑΣ

innoventa construction
τηλέφωνο γραφείο
ΗΛΙΑΣ Π. ΙΩΑΝΝΟΥ_ τοπικός μηχανικός
www.innoventa.gr
1. 200 κίλιμετρα εκτύπωσης
ΑΥΓΟΥΣΤΟΣ 2020
χρόνος μέτρησης
11.106,43 m² τμήματος
www.innoventa.gr

Βεβαίωση ορίων μελέτης
Ομορφότερη απεικόνιση
ΗΛΙΑΣ Π. ΙΩΑΝΝΟΥ
Π. ΑΓ. ΠΑΝΤΕΛΕΟΝΤΟΣ 1338
11100 ΦΛΩΡΙΝΑ 99 - ΤΕΛΕΦΩΝΟ 235767
11100 ΦΛΩΡΙΝΑ - ΜΗΧΑΝΙΚΟ ΓΕΩΜΕΤΡΩΝ
Ομορφότερη απεικόνιση
90
www.innoventa.gr
1. 200 κίλιμετρα εκτύπωσης
ΑΥΓΟΥΣΤΟΣ 2020
χρόνος μέτρησης
11.106,43 m² τμήματος
www.innoventa.gr