

ΔΗΛΩΣΗ ΜΗΧΑΝΙΚΟΥ

Ο κάτωθι υπογεγραμμένος Διπλ. Αγρονόμος Μηχανικός ΝΙΚΟΛΑΟΣ ΛΙΝΑΡΔΟΣ με Α.Μ. 68694 έχοντας υπόψη μου τις συνέπειες από ανακριβή τοποθέτηση της έκτασης, δηλώνω ότι η έκταση με τα στοιχεία (1-2-3-4-5-6-...-14-15-16-1)=16026.38 τ.μ. έχει τοποθετηθεί επακριβώς, με δική μου ευθύνη, με τις γεωγραφικές συντεταγμένες εξαρτημένες από το τριγωνομετρικό δίκτυο της χώρας, στην παρακάτω πινακίδα 6319/5 ΚΛ. 1:5000 της Γ.Υ.Σ.

ΣΦΡΑΓΙΔΑ - ΥΠΟΓΡΑΦΗ

ΝΙΚΟΛΑΟΣ Α. ΛΙΝΑΡΔΟΣ
 ΔΙΠΛΩΜ. ΑΓΡΟΝΟΜΟΣ ΤΟΠΟΓΡΑΦΟΣ ΜΗΧΑΝΙΚΟΣ
 ΑΡΙΣΤΟΤΕΛΕΙΟΥ ΠΑΝΕΠΙΣΤΗΜΙΟΥ ΘΕΣ/ΝΙΚΗΣ
 ΜΕΛΟΣ Τ.Ε.Ε. ΑΡΙΘΜΟΣ ΜΗΤΡΩΟΥ 68694
 ΦΑΥΝΟΥ 55 - ΓΑΛΑΤΣΙ - ΤΗΛ. 210.2220455
 ΑΦΜ : 056075490 - ΔΟΥ ΙΓ' ΑΘΗΝΩΝ

ΠΙΝΑΚΑΣ ΚΟΡΥΦΩΝ ΓΕΩΤΕΜΑΧΙΟΥ ΣΕ ΚΡΑΤΙΚΟ ΣΥΣΤΗΜΑ ΣΥΝΤΕΤΑΓΜΕΝΩΝ ΕΓΣΑ '87

Κορυφή	X	Y	Κορυφή	X	Y
1	424514.971	4244088.199	12	424473.530	4244023.710
2	424583.912	4244059.584	13	424487.690	4244040.780
3	424569.180	4244022.000	14	424494.170	4244049.510
4	424565.292	4243991.618	15	424503.300	4244062.870
5	424572.859	4243976.468	16	424508.990	4244075.970
6	424569.840	4243923.830	1	424514.971	4244088.199
7	424527.500	4243924.500			
8	424524.860	4243904.650			
9	424482.790	4243925.030			
10	424439.800	4243948.970			
11	424460.300	4244001.220			

Εμβαδόν: 16026.38τ.μ

ΠΡΟΣΔΙΟΡΙΣΜΟΣ ΕΚΤΑΣΗΣ ΣΤΟ ΦΥΛΛΟ ΧΑΡΤΗ 6319/5 της Γ.Υ.Σ. ΚΛΙΜΑΚΑ 1 : 5.000

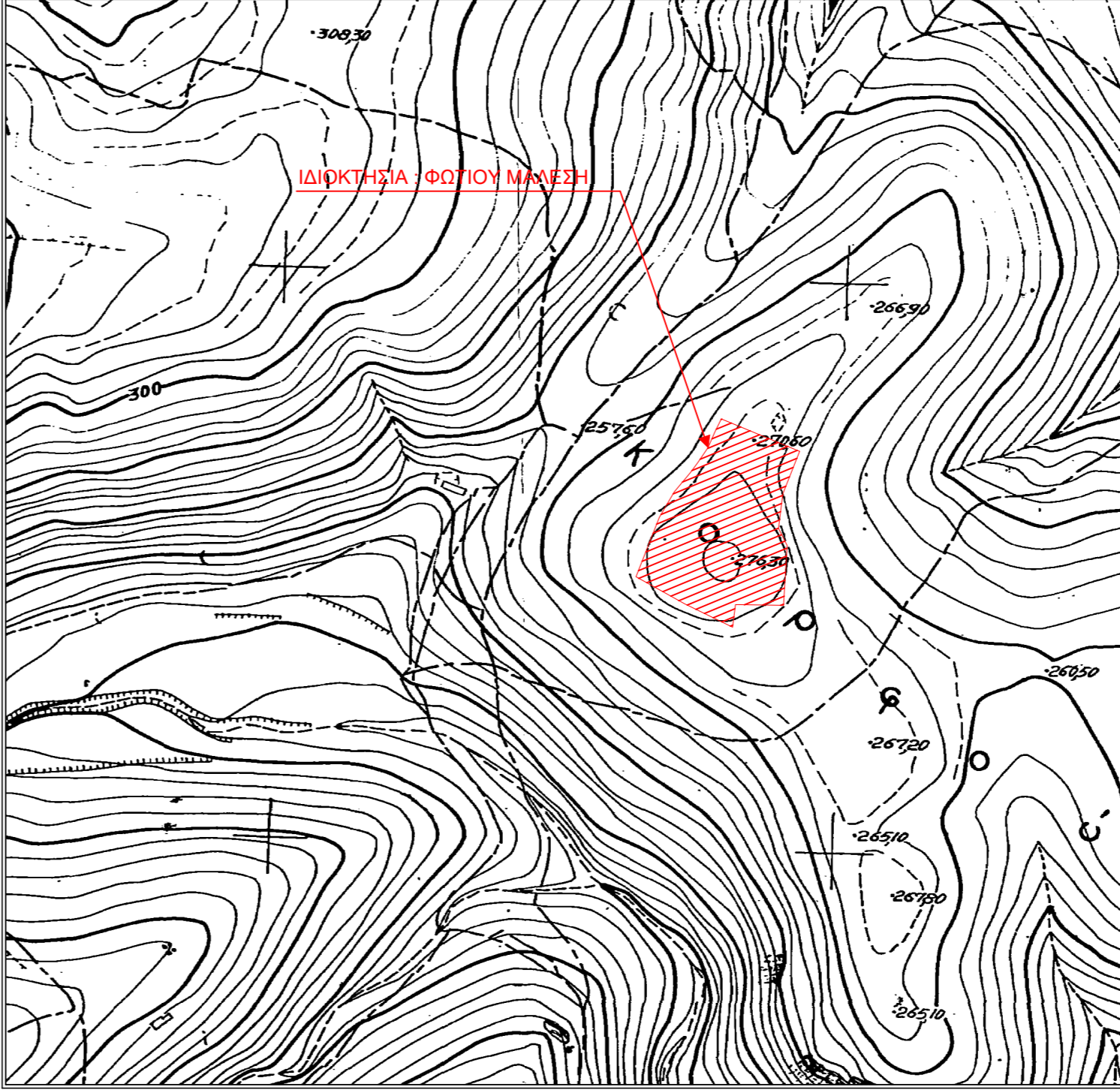

ΑΠΟΣΠΑΣΜΑ Γ.Υ.Σ. ΚΛΙΜΑΚΑ 1 : 50.000

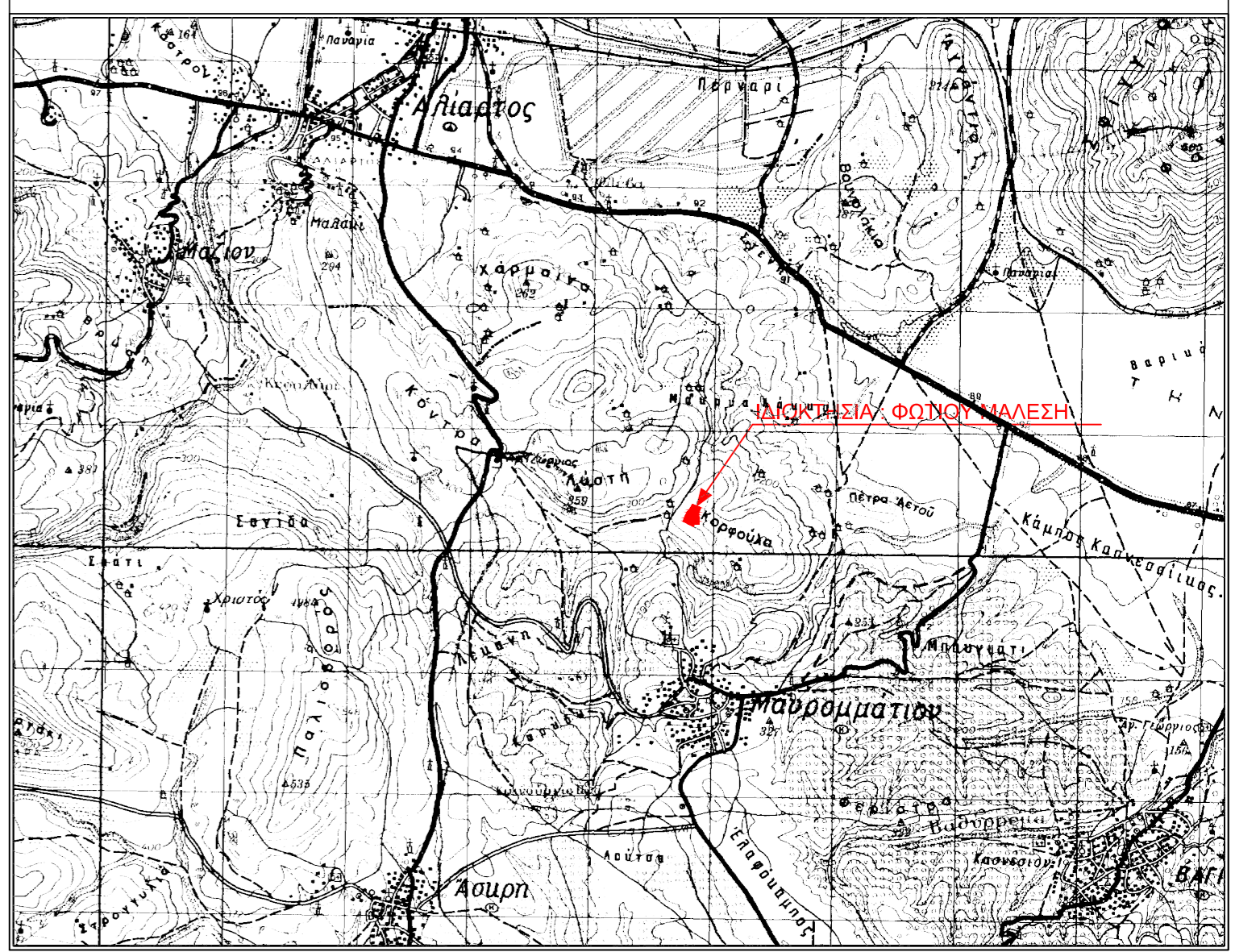

ΥΠΕΥΘΥΝΗ ΔΗΛΩΣΗ του ΝΟΜΟΥ 651/77

Δηλώνεται υπεύθυνα ότι το γεωτεμάχιο με τα στοιχεία (1-2-3-4-5-6-...-15-16-1) που ευρίσκεται στη θέση "ΤΣΟΓΚΙ" της Τ.Κ. ΜΑΥΡΟΜΜΑΤΙΟΥ, Δ.Ε. ΘΕΣΠΙΕΩΝ, Δήμου ΑΛΙΑΡΤΟΥ - ΘΕΣΠΙΕΩΝ της Π.Ε. ΒΟΙΩΤΙΑΣ είναι εκτός σχεδίου πόλης και είναι άρτιο σύμφωνα με τις κείμενες πολεοδομικές διατάξεις. Η οικοδομησιμότητα θα προκύψει ύστερα από έγκριση των κάτωθι φορέων: ΑΡΧΑΙΟΛΟΓΙΑ, ΔΑΣΑΡΧΕΙΟ

ΑΝΑΛΥΤΙΚΗ ΕΜΒΑΔΟΜΕΤΡΗΣΗ (1-2-3-4-5-6-7-8-9-...-14-15-16-1)=16026.38 τ.μ.

ΤΑ ΟΡΙΑ ΤΟΥ ΓΕΩΤΕΜΑΧΙΟΥ ΥΠΕΔΕΙΧΘΗΣΑΝ ΑΠΟ ΤΟΝ ΙΔΙΟΚΤΗΤΗ.

Ο ΜΗΧΑΝΙΚΟΣ

ΝΙΚΟΛΑΟΣ Α. ΛΙΝΑΡΔΟΣ
 ΔΙΠΛΩΜ. ΑΓΡΟΝΟΜΟΣ ΤΟΠΟΓΡΑΦΟΣ ΜΗΧΑΝΙΚΟΣ
 ΑΡΙΣΤΟΤΕΛΕΙΟΥ ΠΑΝΕΠΙΣΤΗΜΙΟΥ ΘΕΣ/ΝΙΚΗΣ
 ΜΕΛΟΣ Τ.Ε.Ε. ΑΡΙΘΜΟΣ ΜΗΤΡΩΟΥ 68694
 ΦΑΥΝΟΥ 55 - ΓΑΛΑΤΣΙ - ΤΗΛ. 210.2220455
 ΑΦΜ : 056075490 - ΔΟΥ ΙΓ' ΑΘΗΝΩΝ

Ε.Γ.Σ.Α. (Ελληνικό Γεωδαιτικό Σύστημα Αναφοράς)
 Εγκάρσια Μερακτορική Προβολή
 Κεντρικός Μεσημβρινός: λσ=24°
 Συντελεστής κλίμακας: Κο=0.999670141
 Προσθετική σταθερά στο Χ: Χσ=500000
 Προσθετική σταθερά στο Υ: Υσ=0
 Πλάτος αναφοράς 00° 00' 00"

ΠΡΟΒΟΛΗ ΕΓΣΑ '87
 Β.Μ. Β.Τ. Β.Γ. Βορράς Γεωγραφικός
 Β.Μ. Βορράς Μηχανικός
 Β.Τ. Βορράς Τετραγωνισμός
 Σημιακή Μεταβλητών
 Μοναδική υποκλίση

**ΙΔΙΟΚΤΗΤΗΣ
 ΦΩΤΙΟΣ ΜΑΛΕΣΗΣ**

ΕΞΑΡΤΗΜΕΝΗ ΤΟΠΟΓΡΑΦΙΚΗ ΑΠΟΤΥΠΩΣΗ
 ΘΕΣΗ : "ΤΣΟΓΚΙ"
 Τ.Κ. ΜΑΥΡΟΜΜΑΤΙΟΥ, Δ.Ε. ΘΕΣΠΙΕΩΝ,
 ΔΗΜΟΣ ΑΛΙΑΡΤΟΥ - ΘΕΣΠΙΕΩΝ - Π.Ε. ΒΟΙΩΤΙΑΣ

ΚΛΙΜΑΚΑ: 1:500 **ΗΜΕΡΟΜΗΝΙΑ: 14-12-2020**

Ο ΣΥΝΤΑΞΑΣ :

ΝΙΚΟΛΑΟΣ Α. ΛΙΝΑΡΔΟΣ
 ΔΙΠΛΩΜ. ΑΓΡΟΝΟΜΟΣ ΤΟΠΟΓΡΑΦΟΣ ΜΗΧΑΝΙΚΟΣ
 ΑΡΙΣΤΟΤΕΛΕΙΟΥ ΠΑΝΕΠΙΣΤΗΜΙΟΥ ΘΕΣ/ΝΙΚΗΣ
 ΜΕΛΟΣ Τ.Ε.Ε. ΑΡΙΘΜΟΣ ΜΗΤΡΩΟΥ 68694
 ΦΑΥΝΟΥ 55 - ΓΑΛΑΤΣΙ - ΤΗΛ. 210.2220455
 ΑΦΜ : 056075490 - ΔΟΥ ΙΓ' ΑΘΗΝΩΝ

ΦΑΥΝΟΥ 55 - 11146 - ΓΑΛΑΤΣΙ
 ΤΗΛ : 210 2220455 / FAX : 210 2220457
 e-mail: info@linardos.net