

ΕΜΒΛΑΔΟ ΙΔΙΟΚΤΗΣΙΑΣ ΚΑΤΑ (ΠΑΤΤ) ΜΕ ΣΤΟΙΧΕΙΑ Α-Β-Γ-Δ-Α

ΜΕ ΤΗΝ ΜΕΘΟΔΟ ΤΩΝ ΟΡΘΟΓΩΝΩΝ ΣΥΝΤΕΤΑΓΜΕΝΩΝ

ΚΟΡΥΦΗ	X (m)	Y (m)
A	-1997,776	-519,973
B	-2042,785	-489,563
Γ	-2141,847	-557,319
Δ	-2113,332	-599,010

E=1/2 Σ9X1 +X1+1)(Y1 - Y1+1)
E = 6,566,74 τ.μ.

ΕΜΒΛΑΔΟ ΙΔΙΟΚΤΗΣΙΑΣ ΚΑΤΑ (ΕΥΖΩΓ) ΜΕ ΣΤΟΙΧΕΙΑ Α-Β-Γ-Δ-Α

ΜΕ ΤΗΝ ΜΕΘΟΔΟ ΤΩΝ ΟΡΘΟΓΩΝΩΝ ΣΥΝΤΕΤΑΓΜΕΝΩΝ

ΚΟΡΥΦΗ	X (m)	Y (m)
A	282207,086	4446819,582
B	282162,961	4446851,260
Γ	282062,011	4446786,351
Δ	282089,328	4446743,865

E=1/2 Σ9X1 +X1+1)(Y1 - Y1+1)
E = 6,566,74 τ.μ.

ΣΥΜΠΛΗΡΩΜΑΤΙΚΑ ΣΤΟΙΧΕΙΑ :
 ΠΡΟΣΩΠΗ ΕΓΚΑΤΑΣΤΑΣΗ ΜΕΤΑΚΟΜΙΣΤΕΣ
 (Ε.Ε.Σ.Κ.Θ.)
 ΟΛΟΚΛΗΡΩΣΗ ΕΠΙΣΤΑΣΗΣ ΜΕ ΠΙΣΤΩΤΙΚΟ
 ΟΡΘΟΓΩΝΩΝ

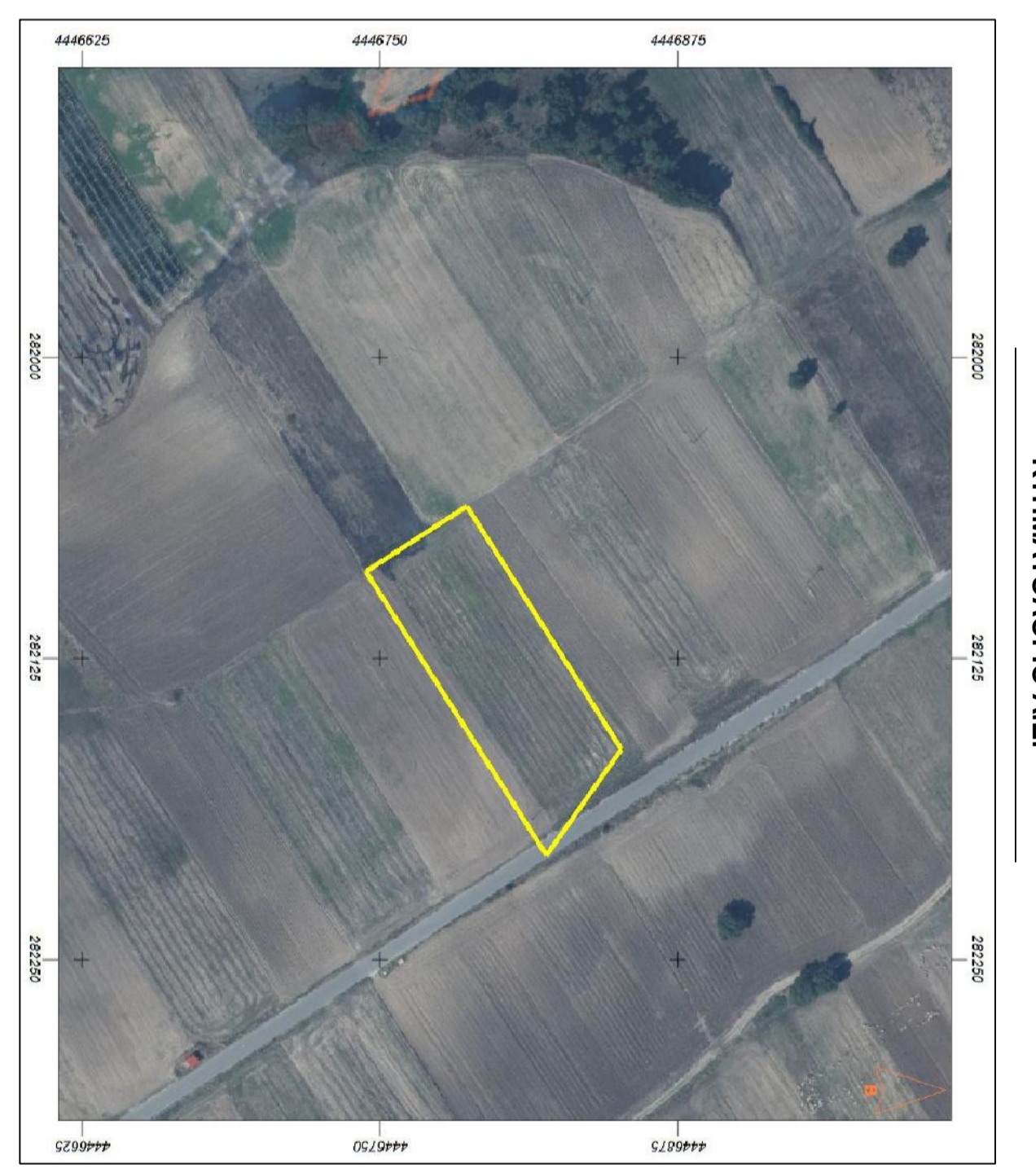
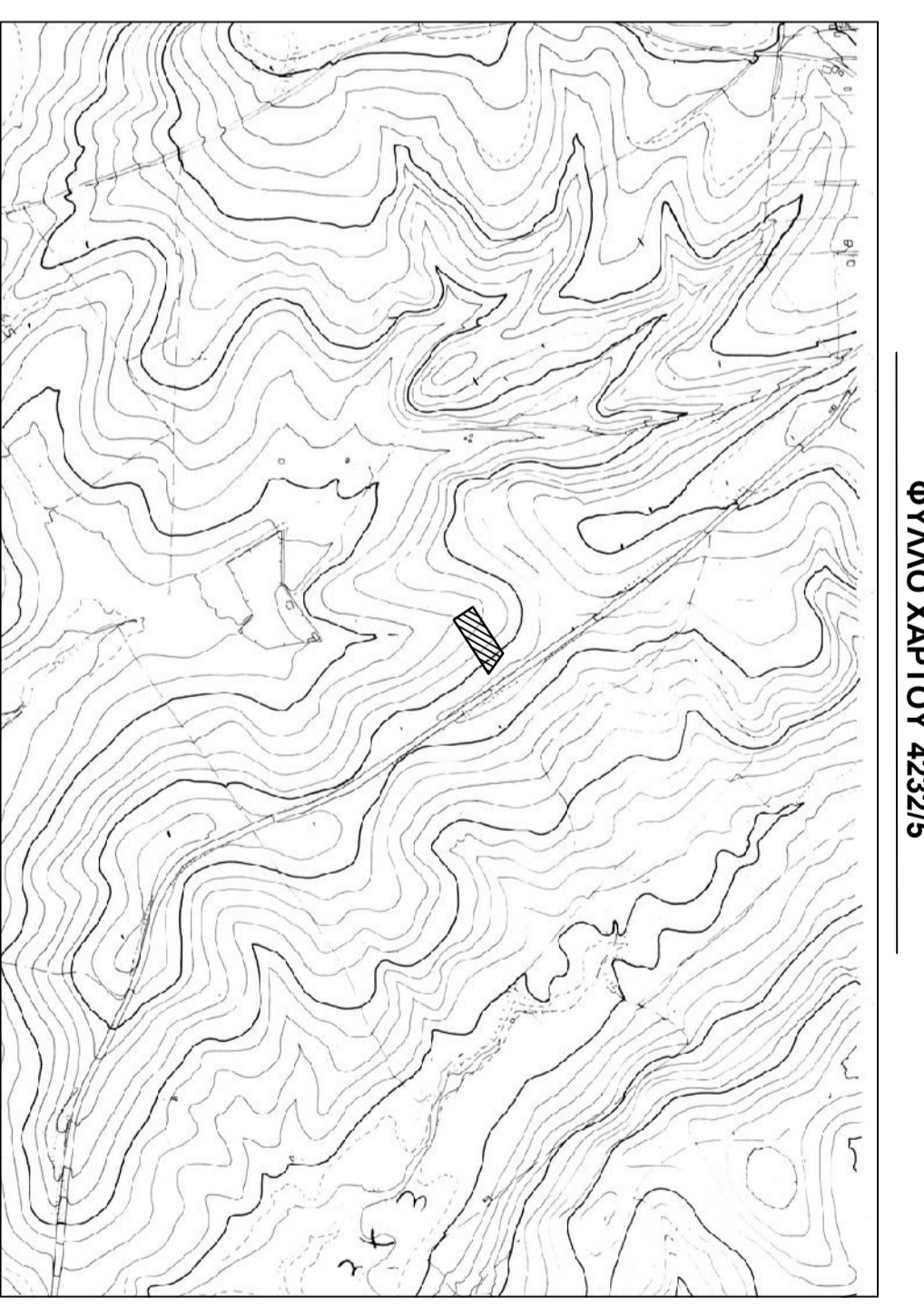

ΟΡΘΟ ΔΟΜΗΤΗΣ
 ΕΚΤΟΣ ΣΧΕΔΙΟΥ ΔΟΜΗΣ - Άρθρο 6, Κοινωνία
 Άρθρο 4, 000 μ² - Γραφείο 1988 δεν απαιτείται πρόσθετο σχεδιαστικό όριο.
 Οριοθέτηση και οικοδομήσιμη έκταση με τελεσίδικη απόφαση του Ελεγκτικού Συμβουλίου.
 Εμπασμένη έκταση : 200 + (E x 0,01) x 0,02
 Μέγιστο ύψος : 4,00 m για μονόκαμη οικοδομή ή μονόκαμη τμήμα αυτής, 7,50m για διώροφη οικοδομή ή διώροφη τμήμα αυτής.
 Αποστάσεις από: α) τμήμα όφρα 7,50 m (Άρθρο 1 παρά 5β) - 2) την περιμετρική αυτή ή μετρωτή τμήμα του κτίριου να μην υπερβαίνει τα 10,00 (m), μισομέτρο και τμήμα όφρα 15,00 m
 β) οριοθέτηση 10,00 m
 γ) οριοθέτηση 10,00 m
 δ) Αποστάση Δ. μεταξύ κτιρίων: Δ = 3,00 + 10% · H (max)
 Στάση προσαύξηση ύψους κατά 1,20 m
 Εξόχωση και Ημιεξόχωση Χώρου <= 40 %, από τους οριζώντες Η/Υ/Υ. Χώρος <= 20 %
 Σύνταξη Οικότου : 5,90 + 2,Δ

ΑΠΟΣΤΑΣΙΑ ΔΙΑΜΟΗΣ ΠΕΡΙΟΔΟΥ 1933

ΥΠΕΥΘΥΝΗ ΑΝΩΣΗ ΤΩΝ Ν.681/77
 Ο κεντρικός υπεύθυνος της μελέτης, Πωλητής Μηχανικός, σύμφωνα με το Ν.Δ. 681/77-01-77 του άρθρου 5 & 6 αυτού και των παραγράφων 1 & 2 περί σπουδής εμβύθισης του δηλούμενου ή βεβαιούμενου δηλώσεως υπεύθυνος και εν γνώσει των συντελεστών του νόμου ότι ο Άρρος με στοιχεία Α-Β-Γ-Δ-Α συνολικής έκτασης 6,566,74 τ.μ. εφάρμοζε τους όρους οικοδομικού σχεδίου, στο συγκεκριμένο έδαφος, με διαστάσεις όπως ορίζονται στο σχέδιο. Μεταρρυθμίζοντας έτσι όφρα και οικοδομήσιμη και εμπιστευτική έκταση σε αυτό σύμφωνα με τις οδηγίες του σχεδίου, δεν εμπίπτει στις διατάξεις του Ν. 1537/83 περί εισαγωγής σε Υ/Υ και Χ/Χ/Υ.

ΠΡΕΒΕΝΑ 14-4-2018
 Ο ΔΗΜΟΣ ΚΑΙ ΣΥΝΤΕΛΕΣΤΑ

ΠΑΜΑΝΤΑΝΗΣ ΕΜ. ΓΕΩΡΓΙΟΣ
 ΔΙΠΛΩΜΗΤΟΣ ΜΗΧΑΝΙΚΟΣ
 ΜΕΛΟΣ Τ.Ε.Ε. ΑΡ. ΠΡΩΤΟΚΟΛΛΟΥ 138148
 ΖΗΚΟΥΛΟΥ ΜΑΡΙΑΝΝΑ
 ΑΔΜ 87928218 - ΔΟΥ ΝΕΑΣ ΙΩΝΙΑΣ ΒΟΥΛΩΣ

ΤΕΧΝΙΚΟ ΓΡΑΦΕΙΟ
 ΕΡΩ ΕΥΘΥΜΙΟΣ Ν. ΠΑΠΑΘΕΩΔΩΡΟΥ
 ΚΑΙ ΕΥΘΥΜΙΟΣ Ν. ΠΑΠΑΘΕΩΔΩΡΟΥ

ΘΕΜΑ
 Τοπογραφικό
 Διάγραμμα
 ΚΑ.1:500

Ο ΜΗΧΑΝΙΚΟΣ
 ΘΕΣΕΙΣ ΥΠΗΡΕΣΙΑΣ

ΚΩΔ
 ΑΡ.ΣΧ. Τ1
 ΚΑ.1:500

ΜΕΛΕΤΗΤΗΣ:
 ΤΕΧΝΙΚΟ ΓΡΑΦΕΙΟ
 ΕΡΩ ΕΥΘΥΜΙΟΣ Ν. ΠΑΠΑΘΕΩΔΩΡΟΥ
 ΚΑΙ ΕΥΘΥΜΙΟΣ Ν. ΠΑΠΑΘΕΩΔΩΡΟΥ

ΕΡΓΟ : ΤΟΠΟΓΡΑΦΙΚΗ ΑΠΟΤΥΠΩΣΗ ΑΠΟΤΕΜΑΧΙΟΥ

ΘΕΣΗ : Α.Τ. 773 - ΑΠΟΚΤΗΜΑΤΟΣ ΕΛΕΥΘΕΡΟΥ Α.Δ. ΕΛΕΥΘΕΡΟΥ - ΔΗΜΟΣ ΠΡΕΒΕΝΩΝ

ΙΔΙΟΚΤΗΣΙΑΣ : ΜΟΥΤΤΟΣΙΔΟΥ ΣΕΒΑΣΤΗ

ΑΡ.Α.Α. :

ΤΙΤΛΟΣ ΕΡΓΟΥ : ΤΟΠΟΓΡΑΦΙΚΗ ΜΕΛΕΤΗ

ΠΡΕΒΕΝΑ 10 - 4 - 2018

ΑΠΡΙΛΙΟΣ 2018