

Απόσπασμα Τοπογραφικού Διαγράμματος 5291 1 Γ.Υ.Σ., Κλίμακα:1:5.000

ΥΠΟΜΝΗΜΑ  
Οριο ιδιοκτησίας  
Φρύδι πρανούς

ΟΡΟΙ ΔΟΜΗΣΗΣ *			
Κανόνες	Παραβάσεις		
	Προ *	Προ *	Προ *
Εμβαδόν μ²	4000	750	1200
Κλίση	0.10	0.10	0.10
Πρόστυπο	25.00	10.00	20.00
Υψος	7.50	7.50	7.50
Σ.Δ.	200 m² ±(E-4000) X 0.02		
Ελάχιστο Βαθός	15.00	35.00	40.00

Τα γήπεδα που δημιουργήθηκαν από την 17-10-1978 μέχρι δημοκόμισης του από 05-10-1978 Π.Δ. (Φ.Ε.Κ. 538/Δ) μέχρι την ημέρα δημοκόμισης του παρόντος Π.Δ. ελάχιστο εμβαδόν 4.000 μ²  
\* Π.Δ. 24/31-05-1985 (Φ.Ε.Κ. 270Δ)

Εμβαδόν=8990,62m²			
A/A	X	Y	Απ/σεις
1	270077.99	4274103.04	14,96
2	270085.02	4274116.24	19,30
3	270094.67	4274132.96	6,07
4	270098.15	4274137.92	7,32
5	270100.16	4274144.97	6,47
6	270093.74	4274145.79	6,43
7	270087.32	4274145.51	9,19
8	270078.13	4274145.34	12,76
9	270065.37	4274145.07	16,60
10	270048.77	4274145.23	10,24
11	270038.54	4274145.65	8,77
12	270029.78	4274145.69	4,62
13	270025.16	4274145.50	3,39
14	270021.98	4274144.34	10,88
15	270017.44	4274134.45	8,57
16	270014.21	4274126.51	9,22
17	270009.68	4274118.48	6,17
18	270006.07	4274113.48	8,40
19	270001.27	4274106.58	11,08
20	269998.28	4274095.91	6,91
21	269995.85	4274089.44	7,11
22	269993.17	4274082.85	9,55
23	269989.09	4274074.22	8,76
24	269983.48	4274067.49	10,66
25	269978.90	4274057.86	11,80
26	269974.64	4274046.86	4,99
27	269973.46	4274042.00	7,41
28	269974.58	4274034.68	5,29
29	269976.18	4274027.45	5,38
30	269979.71	4274023.51	9,45
31	269985.08	4274023.19	8,49
32	269994.45	4274024.36	6,32
33	270002.70	4274026.36	11,34
34	270008.88	4274027.65	12,50
35	270019.94	4274030.20	13,48
36	270032.17	4274032.74	6,50
37	270045.33	4274035.68	8,47
38	270051.49	4274037.76	21,95
39	270053.70	4274045.94	22,68
40	270061.18	4274066.57	17,49
41	270070.06	4274087.45	

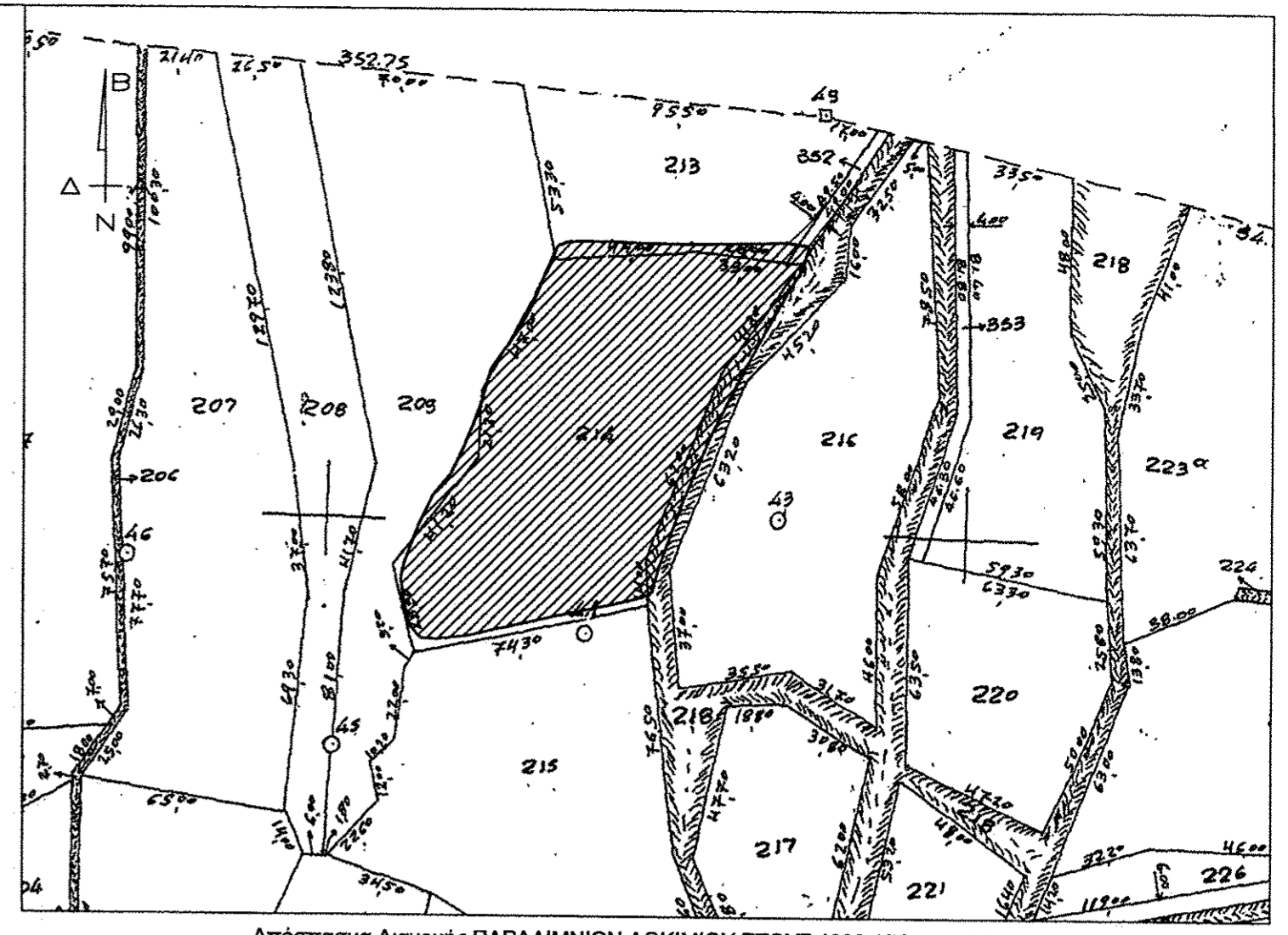

Απόσπασμα Διανομής ΠΑΡΑΛΙΜΝΙΩΝ ΔΟΚΙΜΙΟΥ ΕΤΟΥΣ 1990, Κλίμακα: 1:2.000

Υπεύθυνη Δήλωση Ν.651 - 77

Ο υπογεγραμμένος Γεώργιος Ξυλάς, Τοπογράφος Μηχανικός Τ.Ε., δηλώνω υπεύθυνα ότι το υπό στοιχεία 1.2,3,4... έως 41.1, αγροτεμάχιο, εμβαδού 8.990,62 μ², ιδιοκτησίας Θεόδωρου Φουρτούνη του Αργυρίου, που βρίσκεται στη θέση ΤΡΙΧΙΝΟΣ, της Τ.Κ. Δοκίμιου, της Δ.Ε. Αργινίου, του Δ. Αργινίου, είναι εντός Γ.Π.Σ. (Π.Ε.Π.Δ.1), εκτός σχεδίου πόλεως και εκτός εκτός ορίων οικισμού. Το αγροτεμάχιο είναι άρρο και μη οικοδομήσιμο σύμφωνα με τις ισχύουσες πολεοδομικές διατάξεις. Από το αγροτεμάχιο δεν διέρχεται γραμμή υψηλής τάσης ούτε ρέμα. Το παρόν συντάχθηκε βάσει του Ν. 651 - 77. Τα όρια υπαίθριος ο ιδιοκτήτης. Το σχέδιο δεν υπάγεται στις διατάξεις του Ν.1337-83 και δεν ωφείλει εισφορά σε γη και χρήμα. Τίτλος ιδιοκτησίας: Παραχωρητήριο 17224/10-05-1981 Νομαρχία Αιτίας, Διεύθυνση Γεωργίας.

ΓΕΩΡΓΙΟΣ Μ. ΞΥΛΑΣ  
ΠΤΥΧΙΟΥΚΟΣ ΤΟΠΟΓΡΑΦΟΣ ΜΗΧΑΝΙΚΟΣ Τ.Ε.  
ΑΡ. ΜΗΤΡΩΟΥ Ε.Ε.Τ.Ε.Μ.: 27668  
ΔΥΡΟΥ 23 - ΑΓΡΙΝΙΟ  
ΤΗΛ.: 26410 53481  
ΦΑΞ: 0355425322 - ΔΟΥ ΑΓΡΙΝΙΟΥ

Αργινίου, 23-10-2019  
ΓΕΩΡΓΙΟΣ Μ. ΞΥΛΑΣ  
ΠΤΥΧΙΟΥΚΟΣ ΤΟΠΟΓΡΑΦΟΣ ΜΗΧΑΝΙΚΟΣ Τ.Ε.  
ΑΡ. ΜΗΤΡΩΟΥ Ε.Ε.Τ.Ε.Μ.: 27668  
ΔΥΡΟΥ 23 - ΑΓΡΙΝΙΟ  
ΤΗΛ.: 26410 53481  
ΦΑΞ: 0355425322 - ΔΟΥ ΑΓΡΙΝΙΟΥ

Δήλωση Ιδιοκτητών

Ο κάτωθι υπογεγραμμένος Θεόδωρος Φουρτούνης του Αργυρίου, δηλώνω ότι, τα όρια που απεικονίζονται στο παρόν τοπογραφικό είναι ορθά και τέθηκαν παρουσία μου και με υπόδειξή μου.

Ο ΔΗΛΩΝ

ΘΕΟΔΩΡΟΣ ΦΟΥΡΤΟΥΝΗΣ Τ. ΑΡΓΥΡΙΟΥ

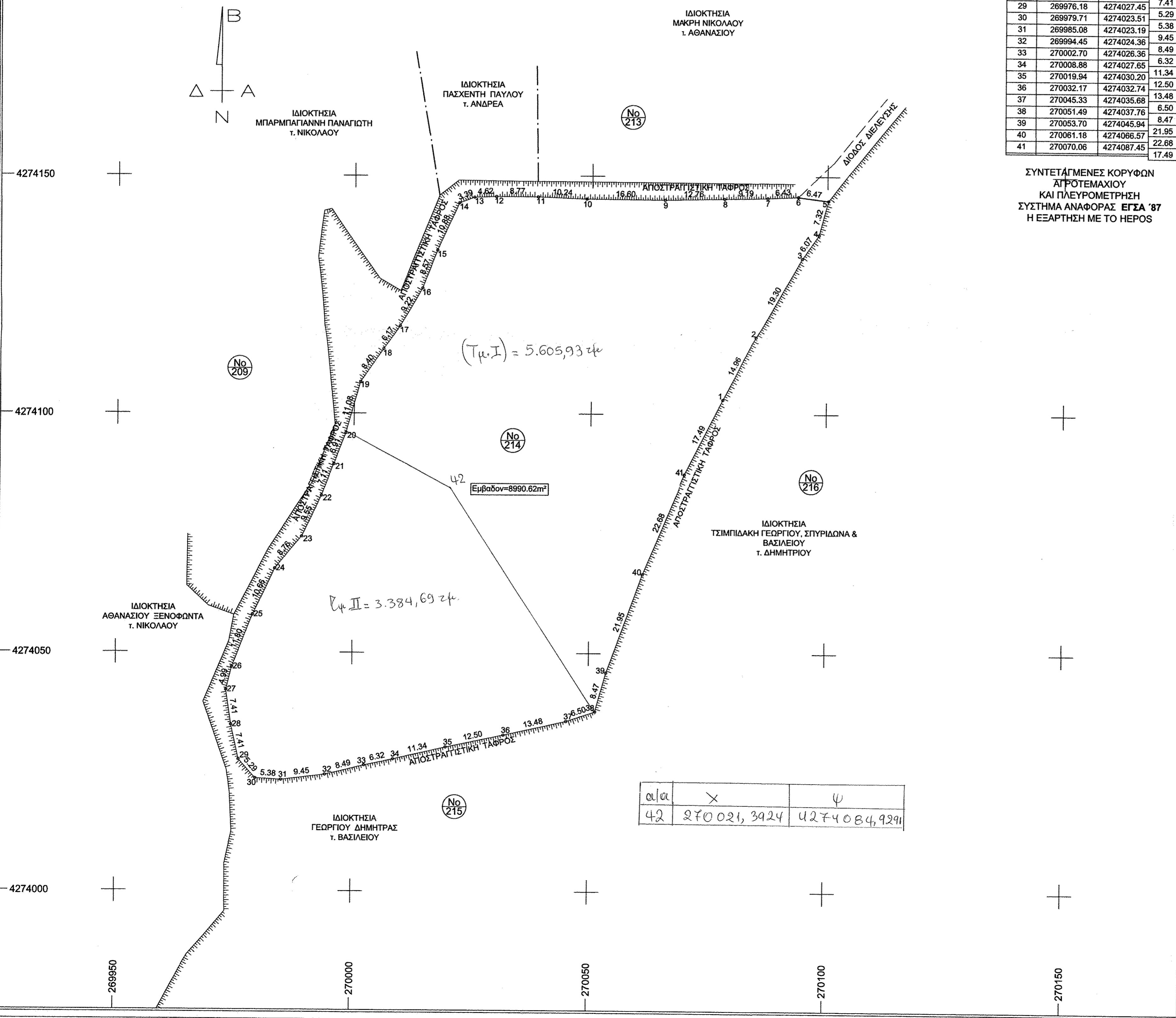

ΣΥΝΤΕΤΑΓΜΕΝΕΣ ΚΟΥΡΦΩΝ  
ΑΓΡΟΤΕΜΑΧΙΟΥ  
ΚΑΙ ΠΛΕΥΡΟΜΕΤΡΗΣΗ  
ΣΥΣΤΗΜΑ ΑΝΑΦΟΡΑΣ ΕΓΣΑ '87  
Η ΕΞΑΡΤΗΣΗ ΜΕ ΤΟ ΗΕΡΟΣ

α/α	X	ψ
42	270021,3924	4274084,9291

ΤΕΧΝΙΚΟ ΓΡΑΦΕΙΟ  
ΓΕΩΡΓΙΟΣ ΜΙΧ. ΞΥΛΑΣ  
ΤΟΠΟΓΡΑΦΟΣ ΜΗΧΑΝΙΚΟΣ Τ.Ε.  
Διού 23, 301 33 Αργινίου, Τηλ / Fax:2641-053481, Κινητό: 6945 853804, E-mail: gmxilas@gmail.com

ΕΡΓΟΔΟΤΗΣ: ΦΟΥΡΤΟΥΝΗΣ ΘΕΟΔΩΡΟΣ Τ. ΑΡΓΥΡΙΟΥ

ΕΡΓΟ: ΑΠΟΤΥΠΩΣΗ ΑΓΡΟΤΕΜΑΧΙΟΥ **ΕΛΕΓΧΘΗΚΕ**

ΘΕΣΗ: ΤΡΙΧΙΝΟΣ, Τ.Κ. ΔΟΚΙΜΙΟΥ,  
Δ.Ε. ΑΓΡΙΝΙΟΥ,  
ΔΗΜΟΣ ΑΓΡΙΝΙΟΥ  
Αλεξάνδρα Πολίτη  
Δασολόγος με Α' Βαθμό

ΜΕΛΕΤΗΤΗΣ: ΓΕΩΡΓΙΟΣ ΞΥΛΑΣ

ΘΕΜΑ ΣΧΕΔΙΟΥ: ΤΟΠΟΓΡΑΦΙΚΟ ΔΙΑΓΡΑΜΜΑ  
ΑΡ. ΣΧΕΔΙΟΥ:

ΚΛΙΜΑΚΑ 1:500

ΧΡΟΝΟΣ ΣΥΝΤΑΞΗΣ: ΟΚΤΩΒΡΙΟΣ 2019

ΥΠΟΓΡΑΦΗ - ΣΦΡΑΓΙΔΑ  
ΓΕΩΡΓΙΟΣ Μ. ΞΥΛΑΣ  
ΠΤΥΧΙΟΥΚΟΣ ΤΟΠΟΓΡΑΦΟΣ ΜΗΧΑΝΙΚΟΣ Τ.Ε.  
ΑΡ. ΜΗΤΡΩΟΥ Ε.Ε.Τ.Ε.Μ.: 27668  
ΔΥΡΟΥ 23 - ΑΓΡΙΝΙΟ  
ΤΗΛ.: 26410 53481  
ΦΑΞ: 0355425322 - ΔΟΥ ΑΓΡΙΝΙΟΥ

ΕΡΓΑΣΙΑ  
220045/21-12-2019  
21-12-2019  
Αλεξάνδρα Πολίτη  
Δασολόγος με Α' Βαθμό