



Ε.Γ.Σ.Α.

Μέτρο γραμμικής παραμόρφωσης στο Κέντρο φύλλου 1.00022 ΕΓΣΑ (Ελληνικό γεωδ. σύστημα αναφοράς) Ελλειψοειδές GRS 80 α:6378137 - F:1/298.2572236 Εγκάρσια Μερκατορική Προβολή Κεντρικός Μεσημβρινός 24° Κ.: 09996

Στον Μεσημβρινό αναφοράς το Χ = 500.000 Πλάτος αναφοράς 00' 00' 00" Η εξάρτηση έγινε με GPS Δύο Συχνοτήτων ακρίβειας ενός (1) εκ.

Η εξάρτηση από το ΕΓΣΑ87 πραγματοποιήθηκε με παρατηρήσεις που διεξήχθησαν την: 09/09/2020 και στο χρονικό διάστημα από 11:00 πμ έως 12:30 πμ και κάνοντας χρήση του σταθμού CivilPOS του ιδιωτικού δικτύου της εταιρείας CivilShop με συννέες (x, y) = (274176.3650, 4278730.7990)

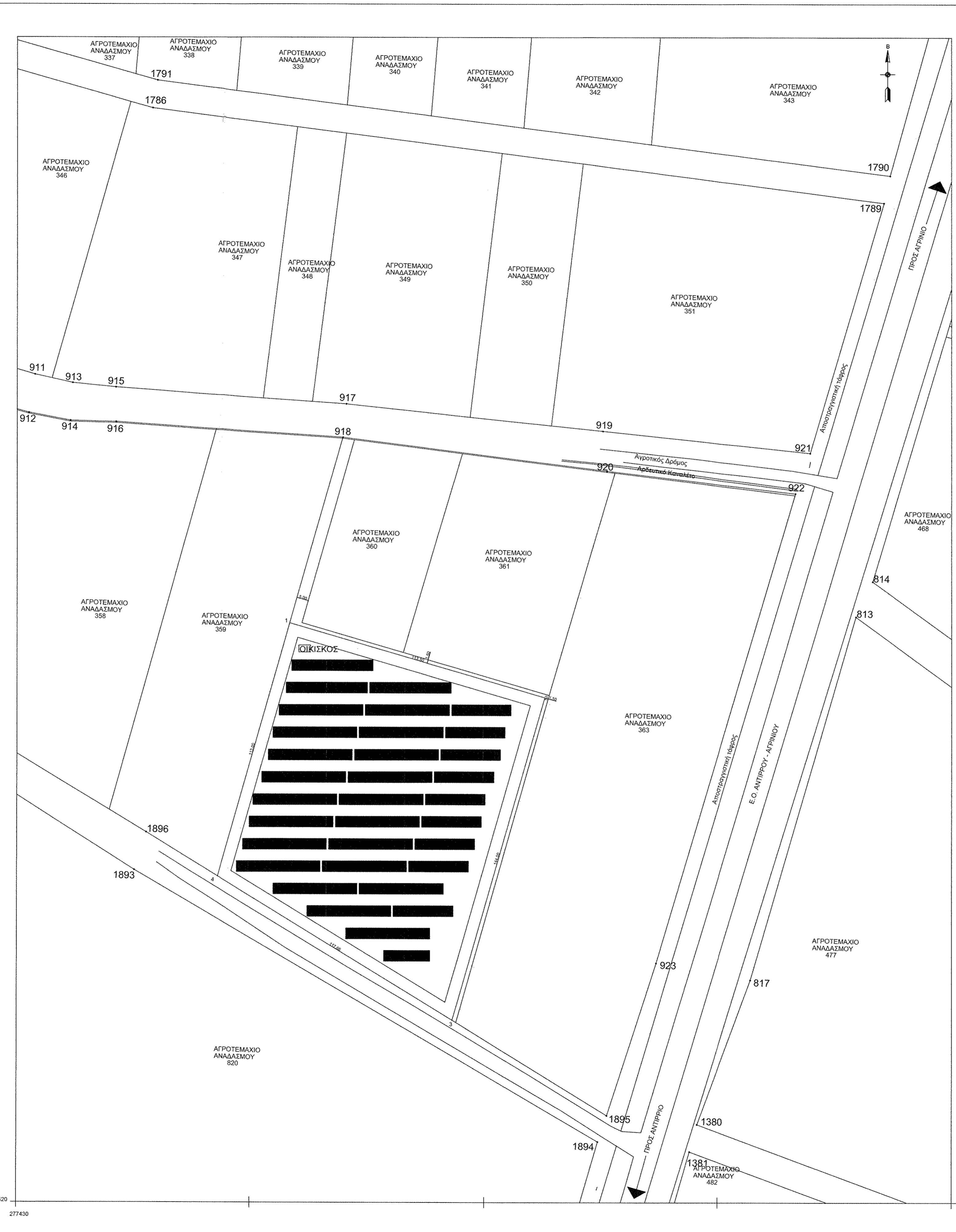

ΥΠΕΥΘΥΝΗ ΔΗΛΩΣΗ ΜΗΧΑΝΙΚΟΥ Ν.651/77

Το αγροτεμάχιο με στοιχεία 1,2,3,4,1 εμβαδού 14.568,59 μ², ιδιοκτησίας ΜΕΤΑΛΛΟΠΛΑΣΤΙΚΗΣ ΑΓΡΙΝΙΟΥ ΑΒΕΕ, με το 681 / 05-09-1979 συμβολαίου αγοραπωλησίας του Συμβολαιογράφου Αग्रινίου ΣΠΥΡΙΔΩΝΟΣ ΛΕΩΝΙΔΑ ΓΚΑΤΣΗ, νόμιμα μεταγεγραμμένου στον τόμο 45 αριθμό 246 στις 06-10-1979 που βρίσκεται στη θέση "Κεραμίδι", και αποτελεί το τεμάχιο 362 Αναδάσμου Πανατωλίου έτους 1971 - 1974 - 1976 - 1979 και είναι εκτός σχεδίου οικισμού, εκτός ζώνης, στην Τ.Κ. Πανατωλίου, του Δήμου Αग्रινίου, του Ν. Αιτωλοακαρνανίας, είναι άρπιο και οικοδομήσιμο, σύμφωνα με τις ισχύουσες πολεοδομικές διατάξεις.

Το παρόν τοπογραφικό διάγραμμα συντάχθηκε σύμφωνα με τις διατάξεις του Εθνικού Κτηματολογίου. Τα παρόν αγροτεμάχιο δεν εμπίπτει στις διατάξεις του Ν. 1337/83 περί εισφοράς σε γη και χρήμα. Δεν υπάρχουν ρέματα και γραμμές υψηλής τάσεως που να διασχίζουν το αγροτεμάχιο. Απέχει απόσταση μεγαλύτερη των 20 μ από ρέμα. Επιτρέπεται να μεταβιβασθεί σύμφωνα με τις διατάξεις της κείμενης πολεοδομικής νομοθεσίας. Τα όρια εδειχθησαν από τον ιδιοκτήτη.

Ο ΙΔΙΟΚΤΗΤΗΣ

Ο ΜΗΧΑΝΙΚΟΣ

ΟΡΟΙ ΔΟΜΗΣΗΣ

Π.Δ. 2431-5-85 (ΦΕΚ 270 Δ)

ΑΡΤΙΟΤΗΤΑ 4.000 Μ2

ΠΡΟΣΩΠΟ ΣΕ ΚΟΙΝΟΧΡΗΣΤΟ ΧΩΡΟ Σ.Δ. 0,2

ΚΑΛΥΨΗ 10%

ΑΠΟΣΤΑΣΕΙΣ ΑΠΟ ΟΡΙΑ 15,00 Μ

ΜΕΓ. ΥΨΟΣ 4,00μ. για ισόγειο 7,50μ. για 2όροφο + 1,20μ. στέγη

ΥΠΟΜΝΗΜΑ

ΔΙΑΤΑΞΕΙΣ ΣΤΑΘΕΡΩΝ ΒΑΣΕΩΝ Φ/Β ΣΥΣΤΗΜΑΤΩΝ 1000 kWp

ΜΕΓΙΣΤΟ ΥΨΟΣ 2,5 Μ

ΣΥΝΟΛΙΚΟ ΕΜΒΑΔΟ ΕΓΚΑΤΑΣΤΑΣΗΣ 1850 Χ 2,592 = 4795,20 Μ²

ΕΜΒΑΔΟ ΟΙΚΙΣΚΟΥ = 15 Μ²

ΜΕΓΙΣΤΗ ΕΠΙΤΡΕΠΟΜΕΝΗ ΚΑΛΥΨΗ 14568,59 * 0,60 = 8741,15 Μ²

ΠΡΑΓΜΑΤΟΠΟΙΟΥΜΕΝΗ ΚΑΛΥΨΗ 4860,20 Μ² < 8741,15 Μ²

ΤΟΜΗ ΣΥΣΤΗΜΑΤΟΣ ΣΤΗΡΙΞΗΣ

4.59 | 1.95 2.35

0.40

ΤΟΜΗ ΥΠΟ ΓΩΝΙΑ 25 ΜΟΙΡΩΝ

ΕΜΒΑΔΟΜΕΤΡΗΣΗ ΓΗΠΕΔΟΥ

Με τη βοήθεια των ορθογωνικών συντεταγμένων των κορυφών του στο σύστημα συντεταγμένων ΕΓΣΑ '87

ΣΗΜΕΙΟ	X	Y	ΜΗΚΟΣ
1	274876,90	4271198,56	113,50
2	274985,81	4271166,58	144,00
3	274946,23	4271028,13	117,66
4	274846,05	4271089,85	113,00
1	274876,90	4271198,56	

$E = 1/2 \sum (X_i + X_{i+1}) (Y_i - Y_{i+1})$

$E = 14.568,59 \text{ m}^2$

ΤΟΠΟΓΡΑΦΙΚΟ ΔΙΑΓΡΑΜΜΑ

ΚΛΙΜΑΚΑ 1:1000

ΙΔΙΟΚΤΗΣΙΑΣ ΜΕΤΑΛΛΟΠΛΑΣΤΙΚΗΣ ΑΓΡΙΝΙΟΥ ΑΒΕΕ

ΣΤΗ ΘΕΣΗ ΚΕΡΑΜΙΔΙ, ΤΕΜ. ΑΝΑΔΑΣΜΟΥ 362, Τ.Κ. ΠΑΝΑΙΤΩΛΙΟΥ, Δ. ΑΓΡΙΝΙΟΥ

ΕΜΒΑΔΟΝ ΑΓΡΟΤΕΜΑΧΙΟΥ ΜΕ ΣΤΟΙΧΕΙΑ (1,2,3,4,1) = 14.568,59 Μ²

Bioconstructions Τεχνική Ο.Ε.

ΣΠΥΡΟΥ ΤΡΙΚΟΠΗ 10, Ι.Π. ΜΕΣΟΛΟΓΓΙΟΥ, Τ.Κ. 30200 ΤΗΛ. 2631025936 FAX. 2631306705

ΕΡΓΟΔΟΤΗΣ : ΕΝΕΡΓΕΙΑΚΗ ΚΟΙΝΟΤΗΤΑ ΜΕΓΑΠΗ ΗΛΙΟΣ ΠΕΡΙΟΡΙΣΜΕΝΗΣ ΕΥΘΥΝΗΣ

ΕΡΓΟ : ΕΓΚΑΤΑΣΤΑΣΗ Φ/Β ΠΑΡΚΟΥ 1000 kWp ΕΠΙ ΣΤΑΘΕΡΩΝ ΒΑΣΕΩΝ

ΘΕΣΗ : ΚΕΡΑΜΙΔΙ, ΤΕΜ. ΑΝΑΔ. 362 Τ.Κ. ΠΑΝΑΙΤΩΛΙΟΥ, Δ. ΑΓΡΙΝΙΟΥ

ΜΕΛΕΤΗΤΗΣ : ΔΗΜΗΤΡΙΟΣ ΔΑΣΚΑΛΟΠΟΥΛΟΣ

ΘΕΜΑ ΣΧΕΔΙΟΥ : ΤΟΠΟΓΡΑΦΙΚΟ ΔΙΑΓΡΑΜΜΑ ΔΙΑΓΡΑΜΜΑ ΚΑΛΥΨΗΣ

ΑΡΙΘΜΟΣ ΣΧΕΔΙΟΥ : ΕΛΕΓΧΟΝΚΕ

ΚΛΙΜΑΚΑ ΣΧΕΔΙΟΥ : 1 / 1000

ΧΡΟΝΟΣ ΜΕΛΕΤΗΣ : ΣΕΠΤΕΜΒΡΙΟΣ 2020

ΣΦΡΑΓΙΔΑ - ΥΠΟΓΡΑΦΗ

ΘΕΩΡΗΣΗ ΥΠΗΡΕΣΙΑΣ

ΕΡΑΞΗ

2020

10-12-2020

Αλεξάνδρα Πολίτη
Δασολόγος με Α' Βαθμό