

ΒΕΒΑΙΩΝΟ ΟΤΙ Η ΙΔΙΟΚΤΗΣΙΑ ΣΤΟ ΠΑΡΘΟΝ ΤΟΠΟΓΡΑΦΙΚΟ ΕΧΕΙ ΤΟΤΟΘΕΤΗΘΕΙ ΕΠΙΣΦΡΑΓΙΣ ΣΤΟ ΑΝΟΤΙΣΜΑ ΓΥΣ 1:5000 ΜΕ ΑΡ. ΠΙΝ. 5827.

Ο ΜΗΧΑΝΙΚΟΣ

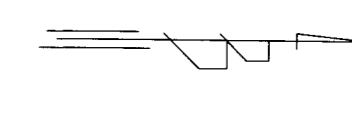
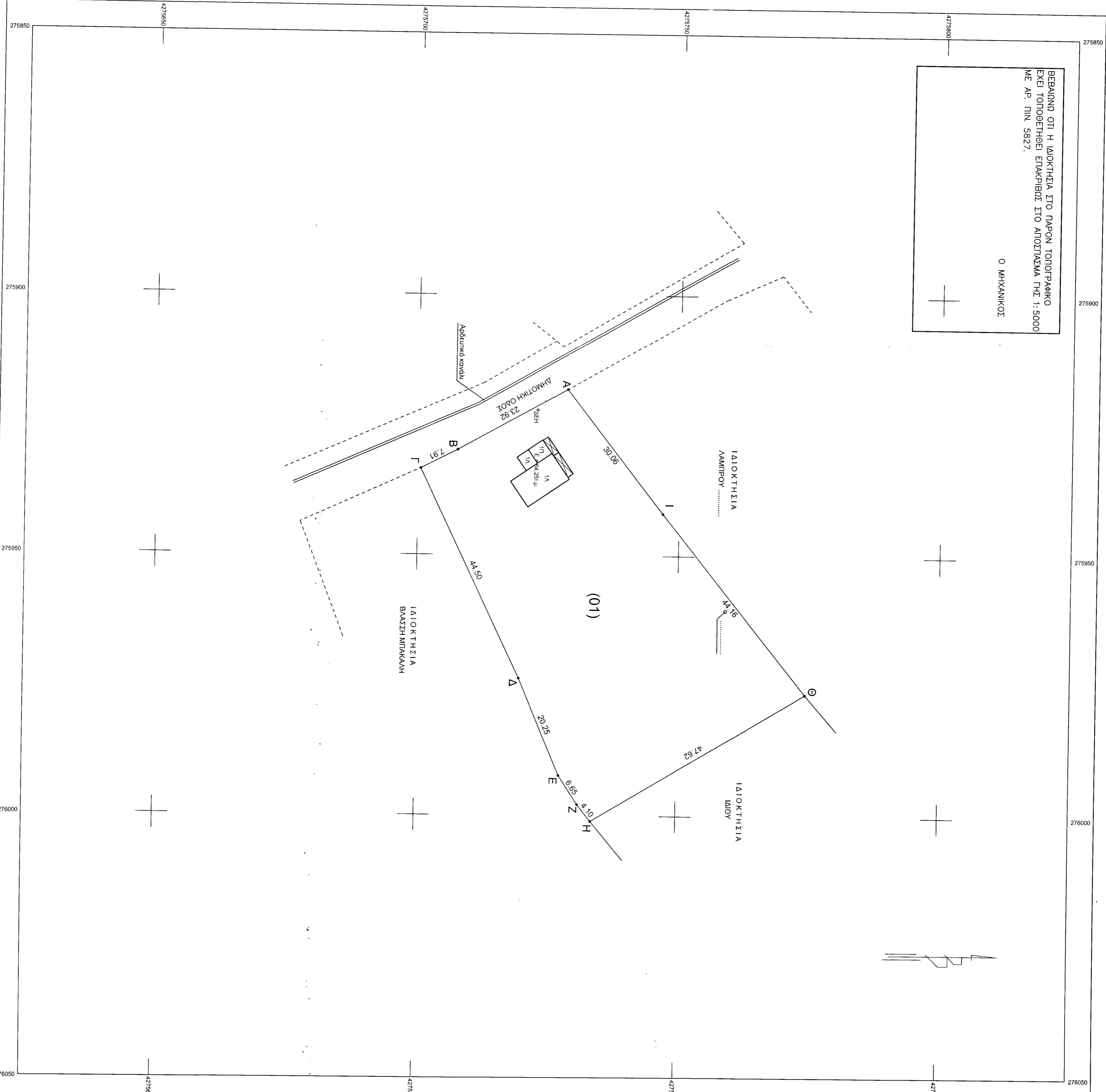

ΥΠΟΜΝΗΜΑ  
1 ΕΜΒΑΔΟ ΤΗΛΕΔΟΥ(01) = 2982,30 τμ.  
(Α.Β.Γ.Δ.Ε.Ζ.Η.Θ.Ι.Α)

2 ΚΤΙΣΜΑΤΑ  
ΙΣΟΕΙΑ ΚΑΤΟΙΚΙΑ Ε = 64,25 τμ.

3 ΟΡΟΙ ΔΟΜΗΣΗΣ ΤΗΛΕΔΩΝ ΕΚΤΟΣ ΣΧΕΔΙΟΥ (ΓΕΝΙΚΟΙ ΟΡΟΙ)  
(Π.Δ.24.5-85 Φ.Ε.Κ. 270/51-5-85 & Ν.5312/03)  
Απόσταση=400μ.μ.  
Ελάχιστο πρόβλημα=25μ. (δεν ισχύει για τα προκείμενα)  
Καλύψεις 10%  
Τα κενά κτλ. max. ύψος=200

Απόσταση από οδό=15μ.  
Υψος= Δύο (2) 7,50+1,20 στέγη

Κατ. στάθμη οδού=52,20 μέτρα Αρτηρία=2000μ. για τα προκείμενα της 24-4-1977 ημέρα Ανορθων ανά όμο=5μ.

Ανορθών κατά άξονα οδού (Π.Δ.20/98 Φ.Ε.Κ. 169/91) 5,7-38)

1) Τα γήπεδα που έχουν πρόβλημα σε δημόσιες οδούς, Επαγγελματικές, Δημοτικές, Κοινωνικές ή σε Ελάχιστο πρόβλημα=4000μ.

2) Τα γήπεδα που γήπεδα που υπερέχουν κατά την 12-11-1962 ημέρα δημοσίευσης του 24-10-62 Β.Α.Φ.Ε.Κ. 143Δ) Ελάχιστο πρόβλημα=75μ.

3) Τα γήπεδα που γήπεδα που υπερέχουν κατά την 12-09-1964 ημέρα δημοσίευσης του 21-07-64 Β.Α.Φ.Ε.Κ. 141Δ) Ελάχιστο πρόβλημα=200μ.

4) Τα γήπεδα που γήπεδα που υπερέχουν κατά την 17-10-1978 ημέρα δημοσίευσης του 06-10-78 Π.Α.Φ.Ε.Κ. 538Δ) Ελάχιστο πρόβλημα=2000μ.

Ελάχιστο πρόβλημα=25μ.

4) ΥΠΕΥΘΥΝΗ ΔΗΛΩΣΗ

1) Το γήπεδο (01) εμπερικλείεται εκτός ορίων πόλεως, εκτός ζώνης, εντός ΓΠΣ (ΠΕΠΠΔ) αλλά σε όλην την εμβαδική του έκταση, σύμφωνα με τις τεχνικές πληροφορίες που παρέχονται και μπορεί να μεταβληθεί με τον Ν.651/77.

2) Δεν γίνεται στις διατάξεις του άρθρου 8 & 9 του Ν.1337/83 καμία αναφορά σε γη και οικόπεδο.

5) ΔΗΛΩΣΗ ΥΠΟΤΟΜΗΣ ΟΡΙΩΝ

Ο παρόντος υπογράφωντες ιδιοκτήτης του γήπεδου (01) δηλώνει ότι τα όρια του έχουν υποστεί ή θα υποστούν αλλαγές.

ΟΙ ΙΔΙΟΚΤΗΤΕΣ

6) ΠΑΡΑΤΗΡΗΣΕΙΣ

α. Η τοπογραφία έγινε με κατάλληλο στάθμιο.  
β. Το εμβαδό υπολογίστηκε αναλόγως.  
γ. Ένας των γηπέδων δεν δείχνεται ρεγού, ούτε γηροφυλάκητος τόπος.

**ΠΟΤΣΙΟΣ Α. ΓΩΜΑΣ**  
ΔΗΜ. ΠΟΛΙΤΙΚΟΣ ΜΗΧΑΝΙΚΟΣ  
ΜΕΛΟΣ Τ.Ε.Ε. ΜΗΤΡ.: 124739  
Δ. ΣΤΑΚΟΥ & 14ης ΣΕΠΤΕΜΒΡΙΟΥ ΑΡΠΙΝΙΟΥ  
ΑΔΜ: 126868256 - ΔΟΥ ΑΡΠΙΝΙΟΥ  
ΤΗΛ: 2841048296

ΑΝΟΤΙΣΜΑ ΓΥΣ ΚΑ 1:5000 ΑΡ. ΠΙΝ. 5827

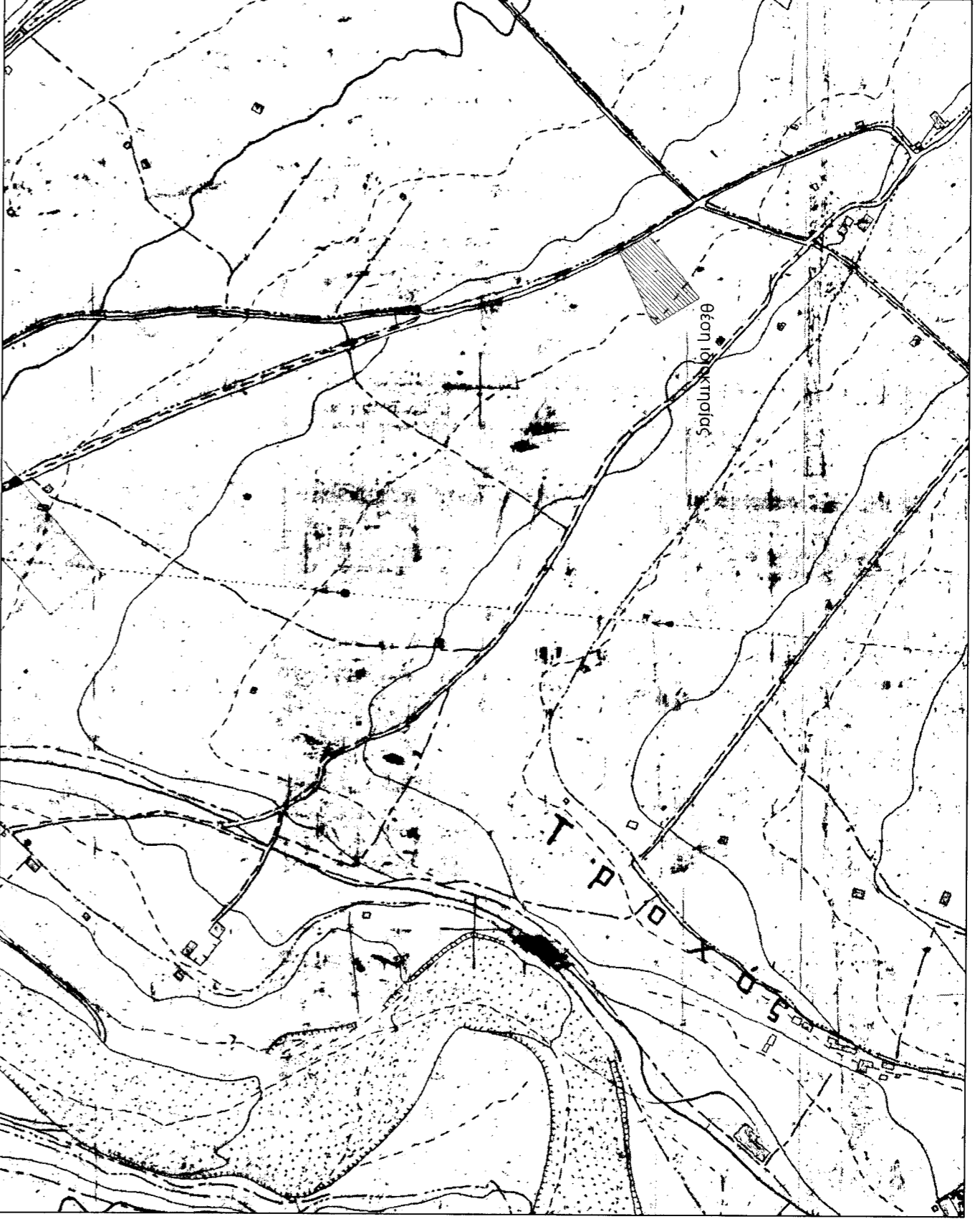

ΧΑΡΤΗΣ 1:50000 Φ.Χ. ΑΡΠΙΝΙΟ

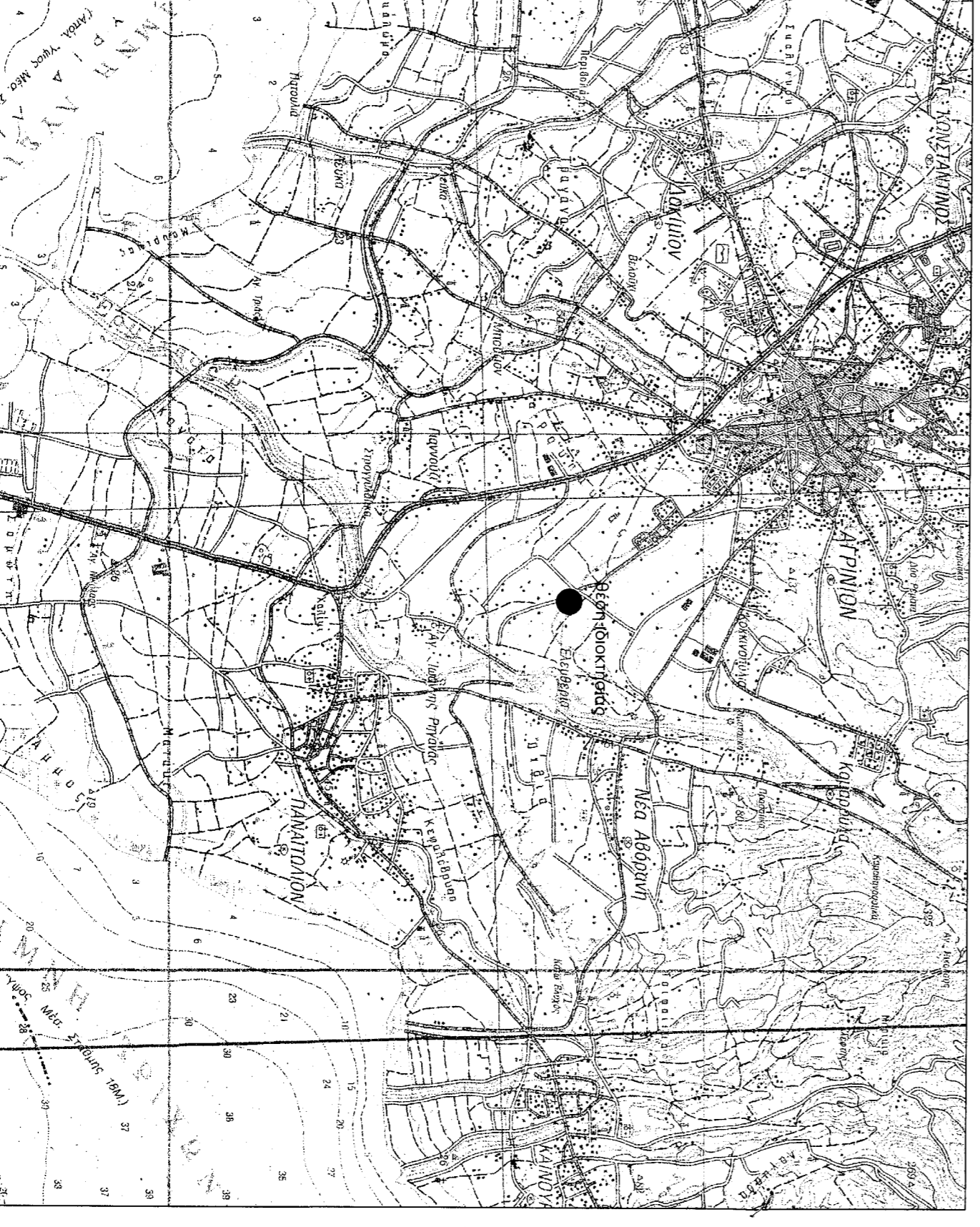

Συντεταγμένες οδού	Y (m)	X (m)	Συντεταγμένες οδού	Y (m)	X (m)
A	275918,35	427528,84	B	275928,84	427529,57
B	275928,84	427529,57	Γ	275933,46	427529,55
Γ	275933,46	427529,55	Δ	275941,51	427529,55
Δ	275941,51	427529,55	Ε	275941,51	427529,55
Ε	275941,51	427529,55	Ζ	275941,51	427529,55
Ζ	275941,51	427529,55	Η	275941,51	427529,55
Η	275941,51	427529,55	Θ	275941,51	427529,55
Θ	275941,51	427529,55	Ι	275941,51	427529,55
Ι	275941,51	427529,55	Κ	275941,51	427529,55
Κ	275941,51	427529,55	Λ	275941,51	427529,55
Λ	275941,51	427529,55	Μ	275941,51	427529,55
Μ	275941,51	427529,55	Ν	275941,51	427529,55
Ν	275941,51	427529,55	Ξ	275941,51	427529,55
Ξ	275941,51	427529,55	Ο	275941,51	427529,55
Ο	275941,51	427529,55	Π	275941,51	427529,55
Π	275941,51	427529,55	Ρ	275941,51	427529,55
Ρ	275941,51	427529,55	Σ	275941,51	427529,55
Σ	275941,51	427529,55	Τ	275941,51	427529,55
Τ	275941,51	427529,55	Υ	275941,51	427529,55
Υ	275941,51	427529,55	Φ	275941,51	427529,55
Φ	275941,51	427529,55	Ψ	275941,51	427529,55
Ψ	275941,51	427529,55	Ω	275941,51	427529,55
Ω	275941,51	427529,55			

Εμβαδόν 1: 2982,30 μ²

Πλευρά	Μήκος (m)	Πλευρά	Μήκος (m)	Πλευρά	Μήκος (m)
A-B	23,92	B-Γ	7,51	Γ-Δ	44,50
E-Ζ	8,65	Ζ-Η	4,10	Η-Θ	47,67
Ι-Κ	20,55				

ΜΕΛΕΤΗΤΗΣ  
**ΘΩΜΑΣ Α. ΠΟΤΣΙΟΣ**  
ΔΙΠΛΩΜΑΤΙΣΤΗΣ ΜΗΧΑΝΙΚΟΣ

ΧΡ. ΣΑΛΑΚΟΥ 69 - 30131 ΑΡΠΙΝΙΟ  
www.potsios.gr

**ΕΛΕΓΧΘΗΚΕ**

ΘΕΩΡΩΝΤΑΣ ΤΟΥΡΝΑΡΗΣ  
ΕΛΕΝΗ ΑΡΒΑΝΙΤΗ ούζ. ΘΕΩΡΩΝΤΟΥ ΤΟΥΡΝΑΡΗ

ΕΡΙΟ  
Αλεξάνδρα Πολίτη  
Διοδότης Α. Βαβίτς

ΑΠΟΤΥΠΩΣΗ ΙΔΙΟΚΤΗΣΙΑΣ -> ΡΥΘΜΙΣΗ ΜΕ ΤΟ Ν. 4495/17

ΘΕΣΗ

ΕΚΤΟΣ ΣΧΕΔΙΟΥ, ΕΚΤΟΣ ΖΩΝΗΣ, ΕΝΤΟΣ ΓΠΣ  
ΘΕΣΗ "ΕΝΕΥΘΕΡΙΑ" ΑΡΠΙΝΙΟΥ, ΔΕ ΑΡΠΙΝΙΟΥ, ΔΗΜΟΥ ΑΡΠΙΝΙΟΥ

ΘΕΜΑ ΣΧΕΔΙΟΥ  
ΑΡΧΙΤΕΚΤΟΝΙΚΟ ΣΧΕΔΙΟ

ΚΑΙΜΑΚΑ  
1:500

ΤΟΠΟΓΡΑΦΙΚΟ ΔΙΑΓΡΑΜΜΑ

ΧΡΟΝΟΣ ΜΕΛΕΤΗΣ: 09/2018

ΥΠΟΓΡΑΦΗ

ΠΟΤΣΙΟΣ Α. ΓΩΜΑΣ Α.  
ΔΗΜ. ΠΟΛΙΤΙΚΟΣ ΜΗΧΑΝΙΚΟΣ  
ΜΕΛΟΣ Τ.Ε.Ε. ΜΗΤΡ.: 124739  
Δ. ΣΤΑΚΟΥ & 14ης ΣΕΠΤΕΜΒΡΙΟΥ ΑΡΠΙΝΙΟΥ  
ΑΔΜ: 126868256 - ΔΟΥ ΑΡΠΙΝΙΟΥ  
ΤΗΛ: 2841048296

222325/10  
202

10-12-2018

Α. Βαβίτς

