

ΕΦΑΡΜΟΤΗ ΔΙΑΝΟΜΗΣ

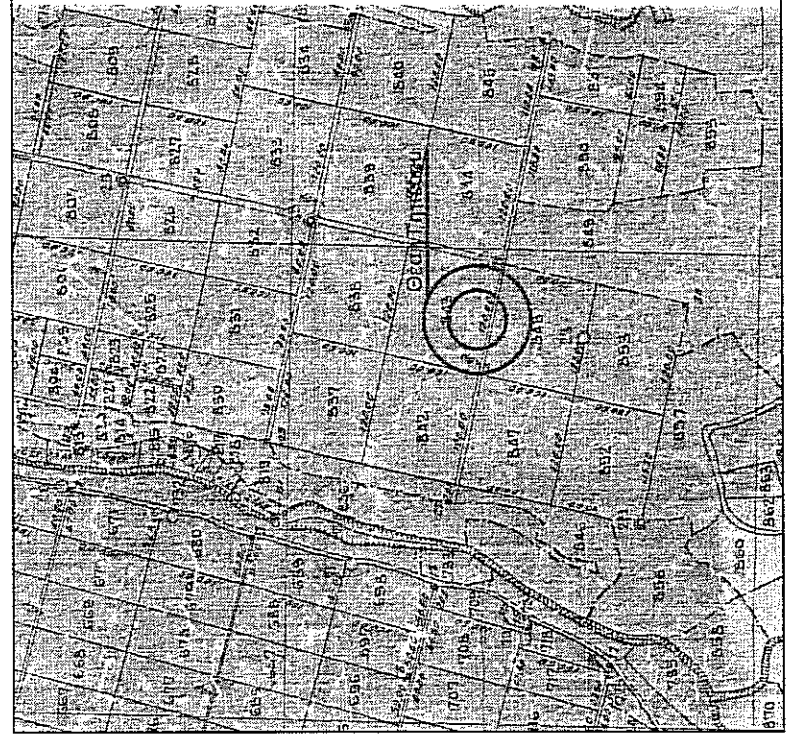

ΑΠΟΣΤΑΣΙΑ ΔΙΑΝΟΜΗΣ

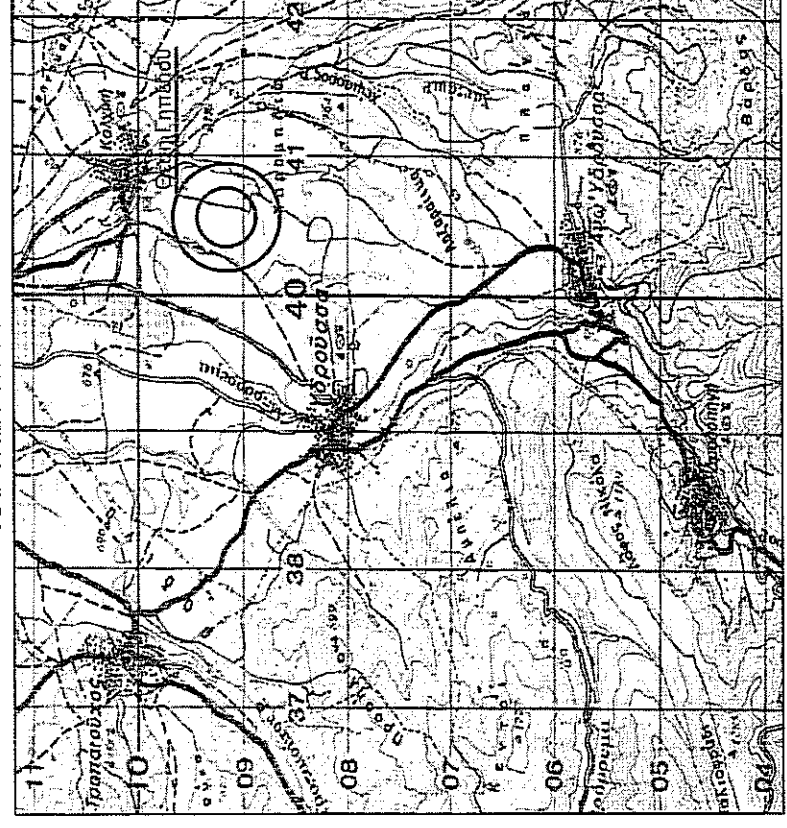

ΧΑΡΤΗΣ ΓΥΣ 1:50000

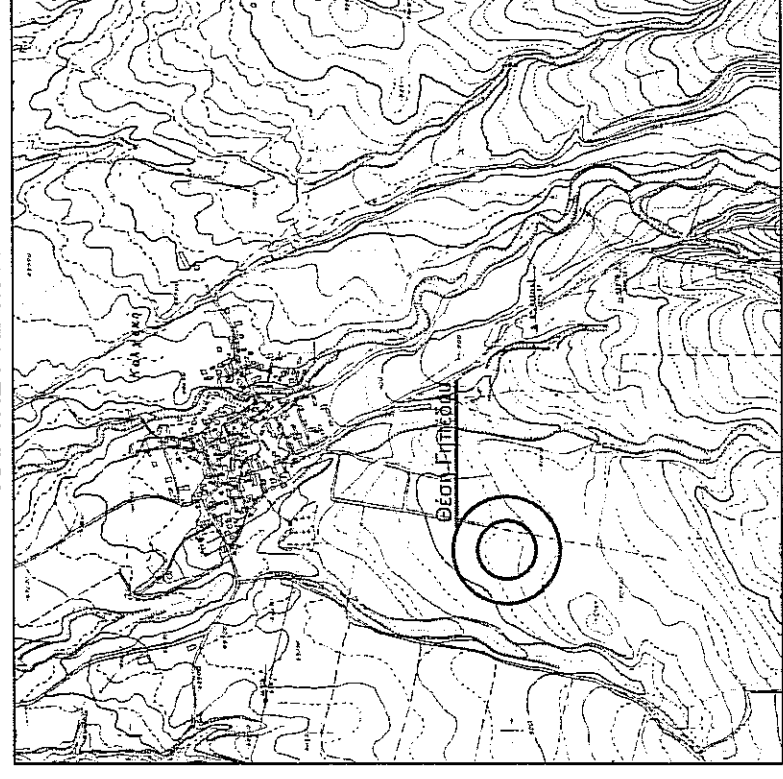

ΧΑΡΤΗΣ ΓΥΣ 1:50000



ΧΑΡΤΗΣ ΟΔΗΣΟΣ

ΤΟΠΟΓΡΑΦΙΚΟ ΔΙΑΓΡΑΜΜΑ
ΔΙΑΙΡΕΤΟ ΤΜΗΜΑ ΑΓΡΟΤΕΜΑΧΙΟΥ ΥΠΑΡΧΟΝΤΟΣ 843
ΔΙΑΝΟΜΗ 1929 ΚΤΗΜΑΤΙΚΗ ΠΕΡΙΟΧΗ ΚΟΛΧΙΚΗΣ
Τ.Κ. ΚΟΛΧΙΚΗΣ Δ.Ε. ΠΕΡΑΣΜΑΤΟΣ ΔΗΜΟΣ ΦΛΩΡΙΝΑΣ

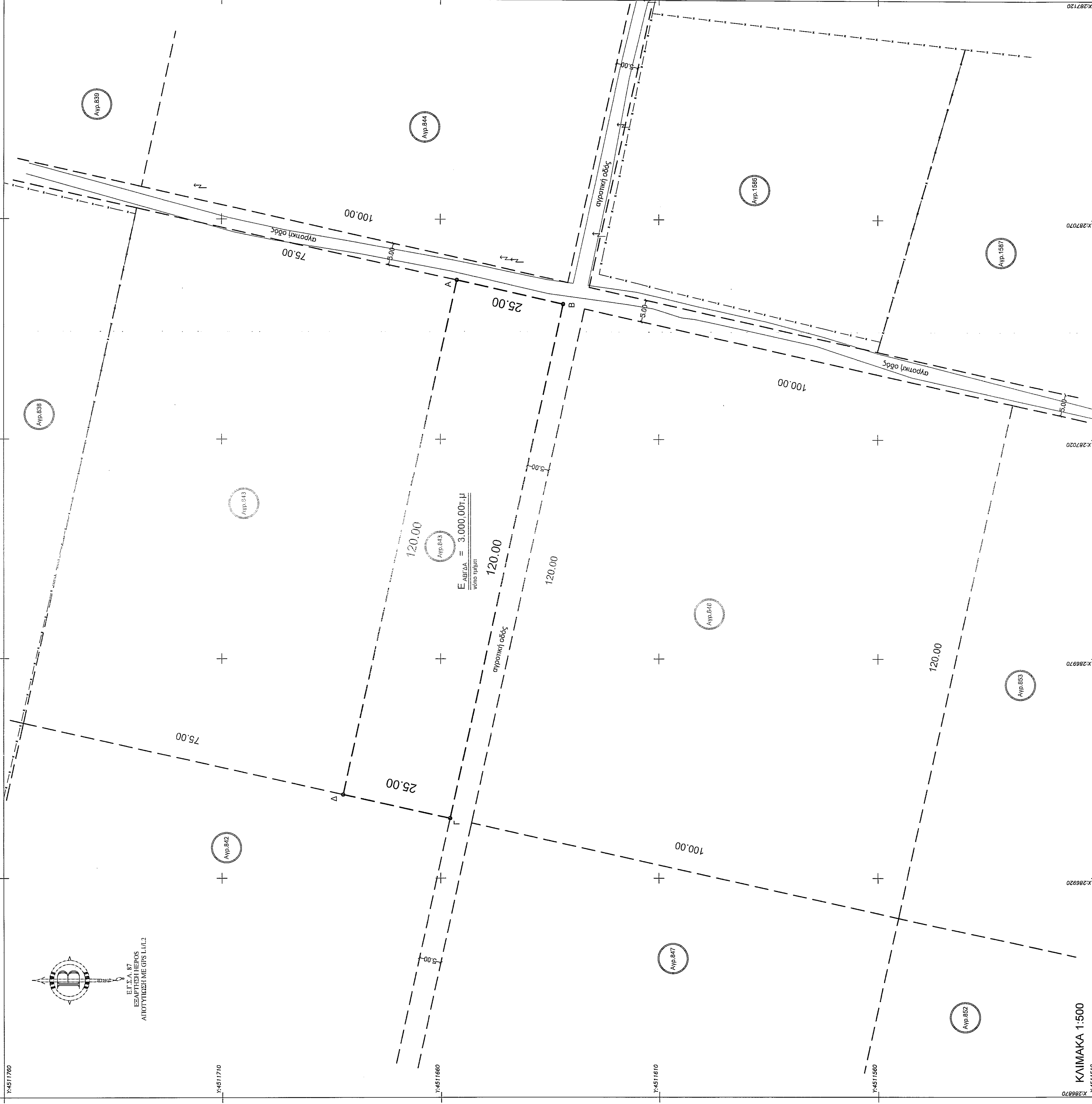

ΚΑΙΜΑΚΑ 1:500

Ο κάθε υπογράφων Γεωργός Δελιγκάς, Αγρονόμος Τοπογράφος Μηχανικός, δηλώνει υπεύθυνα ότι το υπό τελεσθέν ΑΔΓ ΔΑ Αγροτεμάχιο, αποτελεί και διατετό τμήμα του υπαρχόντος 843 Αγροτεμάχίου Διαίρετο Τμήμα Αγροτεμαχίου Υπαρχόντος 843 Κολχικής Δ.Ε. Περασματος Δ.Ε. Φλωρίνης, Περιφέρειας Δυτικής Μακεδονίας. Δεν είναι άρτο ούτε και οικοδομήσιμο κατά τις κείμενες Πολιτικές Διατάξεις του Ν.661/1977, ότι δεν έχει εφευρά σε γη ή χρήση, και στην περίπτωση που κυρωθεί πράξη εφαρμογής του άρθρου 12 Ν.1337/1983. Το αγροτεμάχιο δεν υπάγεται στο άρθρο 6 του Ν.242/194, δηλαδή δεν υπάρχει υποχρέωση υποβολής φημισίας διακηρύσσας στον αρμόδιο Ο.Τ.Α. Το τεμάχιο αυτό είναι κτηματολογικά καταγεγραμμένο με Α.Π.Μ. 1282835949 και Α.Π.Μ. 1282835949 στο Εθνικό Κτηματολόγιο (Ν.2308/1995). Είναι του αγροτεμαχίου δεν προνομοταξιακή ιδιοκτησία. Ο αγροτεμάχιο αυτό είναι κτηματολογικά καταγεγραμμένο με Α.Π.Μ. 1282835949 και Α.Π.Μ. 1282835949. Τα τοπογραφικά διαγράμματα συντάχθηκε μετά από την εκτέλεση πρόσφατης επίσημης εμβολομετρίας. Τα όρια αποδείχθηκαν από τους ιδιοκτήτες.

Θεσσαλονίκη 20-07-2020
Ο Δηλ. Μηχανικός

ΔΕΛΙΓΚΑΣ Δ. ΓΕΩΡΓΙΟΣ
ΑΓΡΟΝΟΜΟΣ - ΤΟΠΟΓΡΑΦΟΣ ΜΗΧΑΝΙΚΟΣ Α.Π.Θ.
ΑΡΧΟΜΟΣ ΜΗΤΡΩΟΥ Γ.Ε.Ε. 152460
Μ.ΑΣΙΑΣ 18, Κ.ΤΟΥΜΠΑ, ΘΕΣΣΑΛΟΝΙΚΗ, Τ.Κ. 54454
ΤΗΛ. 2310953323 Φ.Κ. 6948520410
Α.Π.Μ. 1282835949 Π.Τ.Τ. 27 ΘΕΣΣΑΛΙΚΗΣ

| ΚΑΤΗΓΟΡΙΑ | ΑΡΙΘΜΟΣ | ΕΠΙΧΕΙΡΗΣΙΑΚΟ | ΕΠΙΧΕΙΡΗΣΙΑΚΟ | |
|-----------|------------|---------------|---------------|--------|
| A | 287056.191 | 4511656.253 | AB | 25.00 |
| B | 287056.191 | 4511656.253 | BT | 120.00 |
| Γ | 286939.045 | 4511682.27 | ΓΑ | 25.00 |
| Δ | 287056.191 | 4511656.253 | ΔΑ | 120.00 |

E = 3.000,00τ.μ.

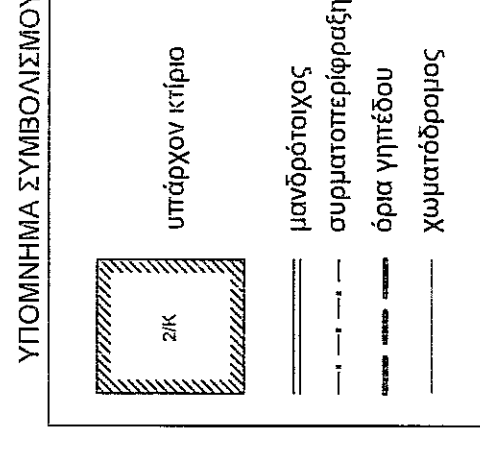

Υπεύθυνα Δήλωνω
Ο υπογράφων δηλώνει υπεύθυνα, ότι τα αρχικά και ελαττωμένα όρια υποδείχονται από έμμενα και εδωμένα για την αφ' εδωμένων των διωρυμένων ορίων και για το δικαίωμα και να εφευρά οι εδωμένα όρια για το αγροτεμάχιο.

ΤΕΧΝΙΚΟ ΓΡΑΦΕΙΟ

ΔΕΛΙΓΚΑΣ Δ. ΓΕΩΡΓΙΟΣ

ΑΓΡΟΝΟΜΟΣ - ΤΟΠΟΓΡΑΦΟΣ ΜΗΧΑΝΙΚΟΣ

Μ.ΑΣΙΑΣ 18, Κ.ΤΟΥΜΠΑ, ΘΕΣΣΑΛΟΝΙΚΗ, Τ.Κ. 54454
ΤΗΛ. 2310953323 Φ.Κ. 6948520410

ΕΡΓΟΔΟΤΗΣ

ΛΑΖΑΡΟΣ ΓΙΑΓΚΟΣ

Ο ενεργός της αυτοψία
ΧΑΤΖΗΓΙΑΝΝΟΥ ΣΤΕΦΑΝΟΣ
ΑΓΡΟΝΟΜΟΣ

ΑΠΟΤΥΠΩΣΗ ΑΓΡΟΤΕΜΑΧΙΟΥ

ΑΓΡΟΤΕΜΑΧΙΟ ΑΒΓΔΑ (ΔΙΑΙΡΕΤΟ ΤΜΗΜΑ ΑΓΡ. 843) ΔΙΑΝΟΜΗ 1929
ΑΓΡΟΚΤΗΜΑ ΚΟΛΧΙΚΗΣ ΔΗΜΟΣ ΦΛΩΡΙΝΑΣ

ΤΟΠΟΓΡΑΦΙΚΟ ΔΙΑΓΡΑΜΜΑ

ΚΑΙΜΑΚΑ
1:500

Χρόνος μελέτης: ΙΟΥΝΙΟΣ 2020

ΣΦΡΑΓΙΔΑ

ΘΕΩΡΗΣΗ

ΔΕΛΙΓΚΑΣ Δ. ΓΕΩΡΓΙΟΣ
ΑΓΡΟΝΟΜΟΣ - ΤΟΠΟΓΡΑΦΟΣ ΜΗΧΑΝΙΚΟΣ Α.Π.Θ.
ΑΡΧΟΜΟΣ ΜΗΤΡΩΟΥ Γ.Ε.Ε. 152460
Μ.ΑΣΙΑΣ 18, Κ.ΤΟΥΜΠΑ, ΘΕΣΣΑΛΟΝΙΚΗ, Τ.Κ. 54454
ΤΗΛ. 2310953323 Φ.Κ. 6948520410
Α.Π.Μ. 1282835949 Π.Τ.Τ. 27 ΘΕΣΣΑΛΙΚΗΣ

