

Πίνακας Συντεταγμένων των κορυφών του ΑΒΓΔΕΖΗΑ

Εμβαδόν τετραγώνου = 3.360,02 τ.μ.

α/α	X	Y	Αποστάσεις
A	278544,28	4524476,13	—
B	278595,30	4524488,68	A-B: 23,85
Γ	278595,51	4524508,89	B-Γ: 29,30
Δ	278518,65	4524444,09	Γ-Δ: 70,85
E	278600,56	4524454,92	Δ-E: 21,35
Z	278591,06	4524451,20	E-Z: 10,29
H	278571,18	4524453,28	Z-H: 20,12
A	278544,28	4524476,13	H-A: 37,25

Πίνακας Συντεταγμένων των κορυφών του 1,2,3,4

Εμβαδόν τετραγώνου = 383,60 τ.μ.

α/α	X	Y	Αποστάσεις
1	278576,66	4524467,99	—
2	278595,19	4524477,53	1-2: 12,00
3	278593,77	4524451,04	2-3: 30,30
4	278553,24	4524471,10	3-4: 12,00
1	278576,66	4524467,99	4-1: 30,30

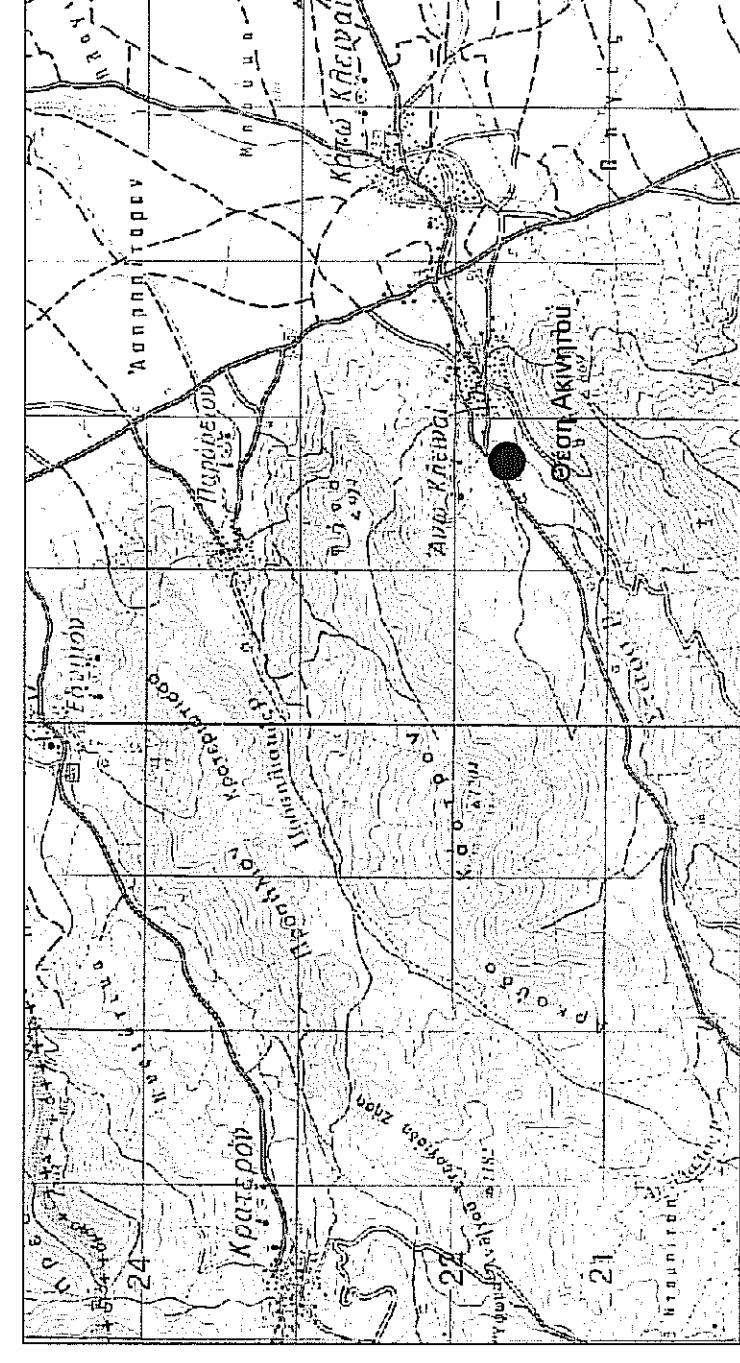
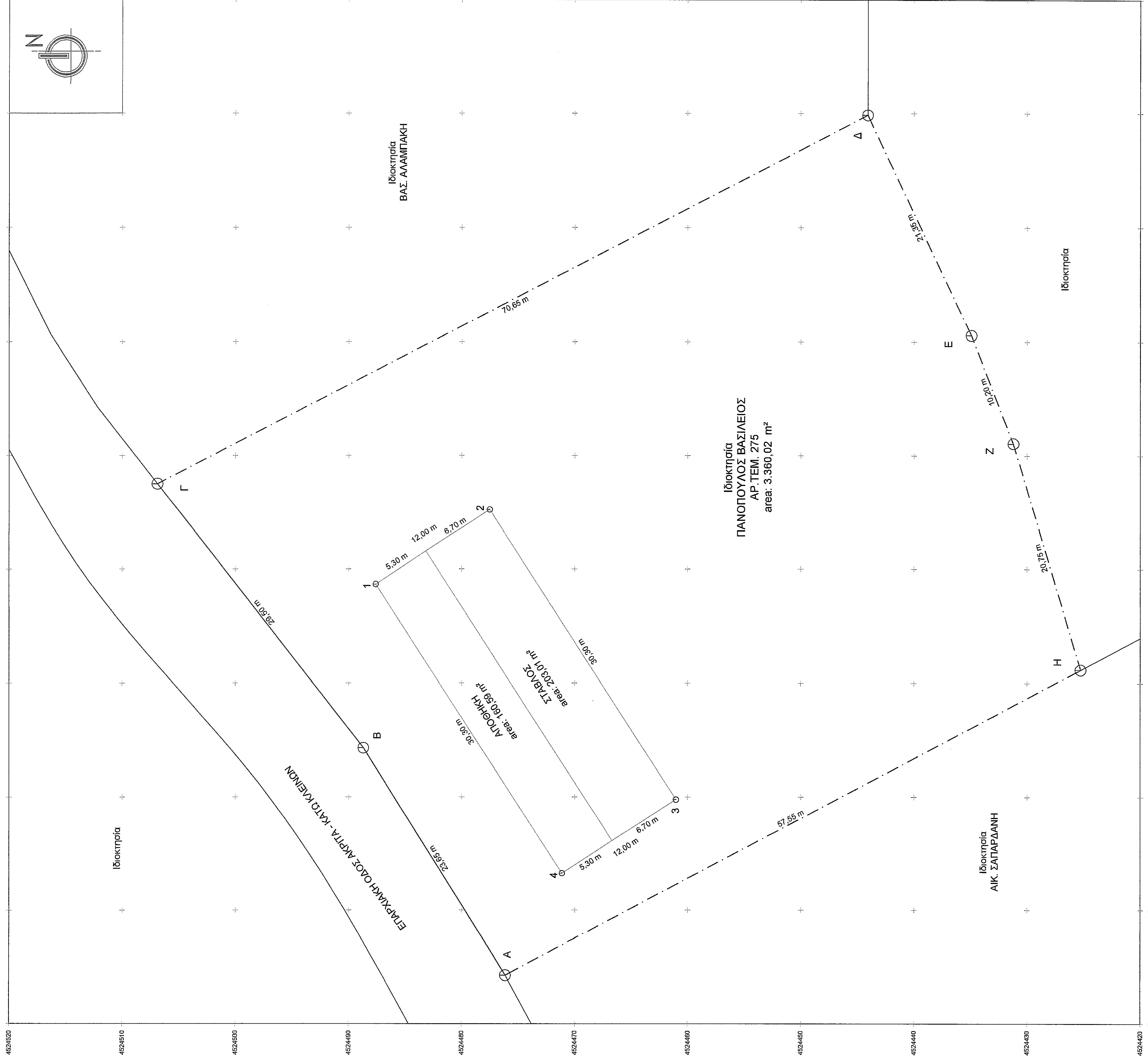

Απόσπασμα από χάρτη ΓΥΣ 1:50.000 [ΦΛΩΡΙΝΑ]

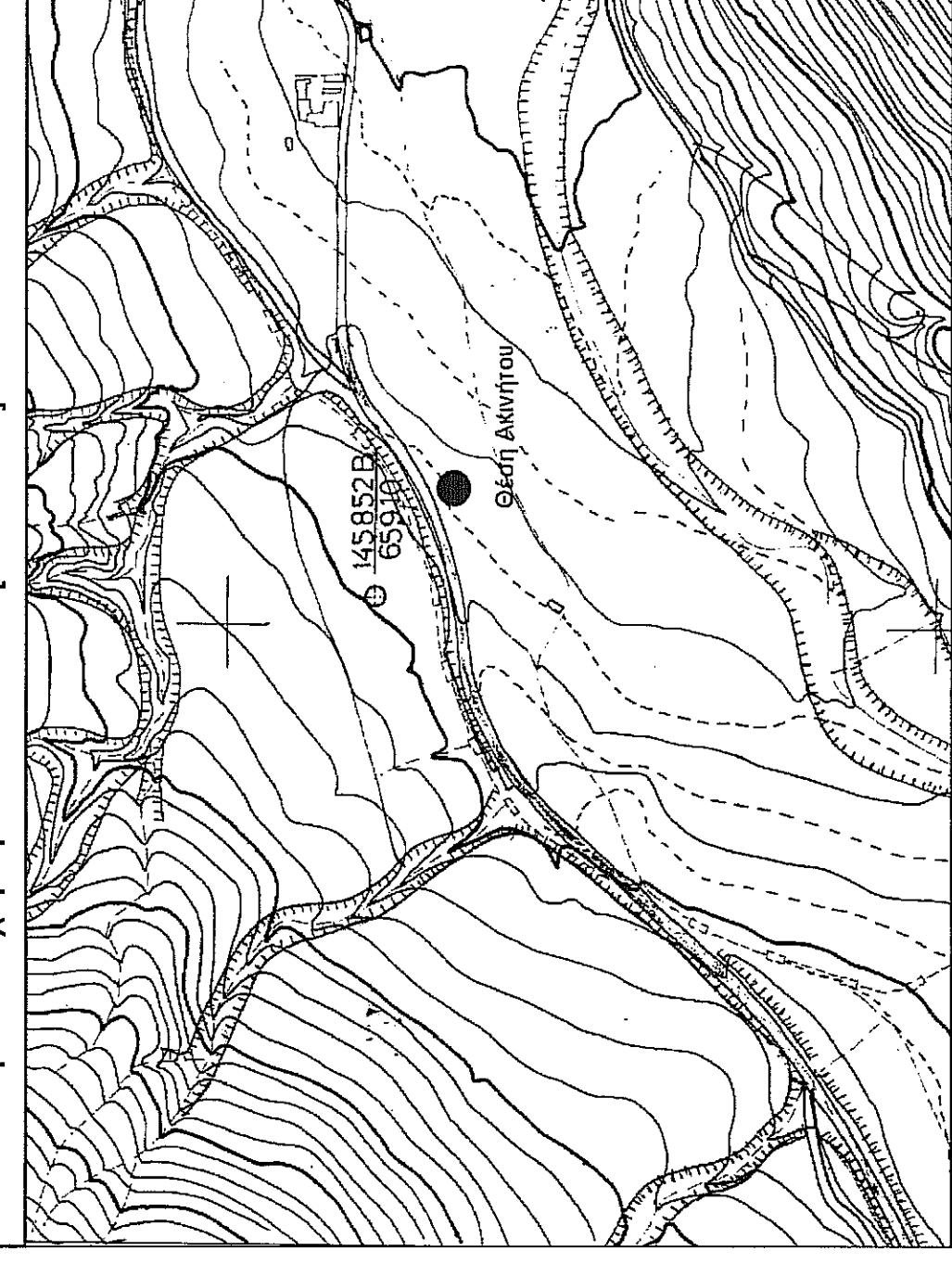

Απόσπασμα από χάρτη ΓΥΣ 1:5.000 [3261_6]



Απόσπασμα από kthmatologio.gr [κλίμ. 1:5.000]

ΥΠΟΛΟΓΙΣΜΟΣ ΔΥΝΑΜΙΚΟΤΗΤΑΣ ΚΑΙ ΙΣΟΔΥΝΑΜΩΝ

ΥΠΟΛΟΓΙΣΜΟΣ ΔΥΝΑΜΙΚΟΤΗΤΑΣ:

$$\Delta = E/1,2 = 203,01/1,2 = 168,17 \text{ όμοι. 168. ομοεισβάσεις}$$

ΥΠΟΛΟΓΙΣΜΟΣ ΙΣΟΔΥΝΑΜΩΝ:

$$I = \Delta/60 = 168,17/60 = 2,81$$

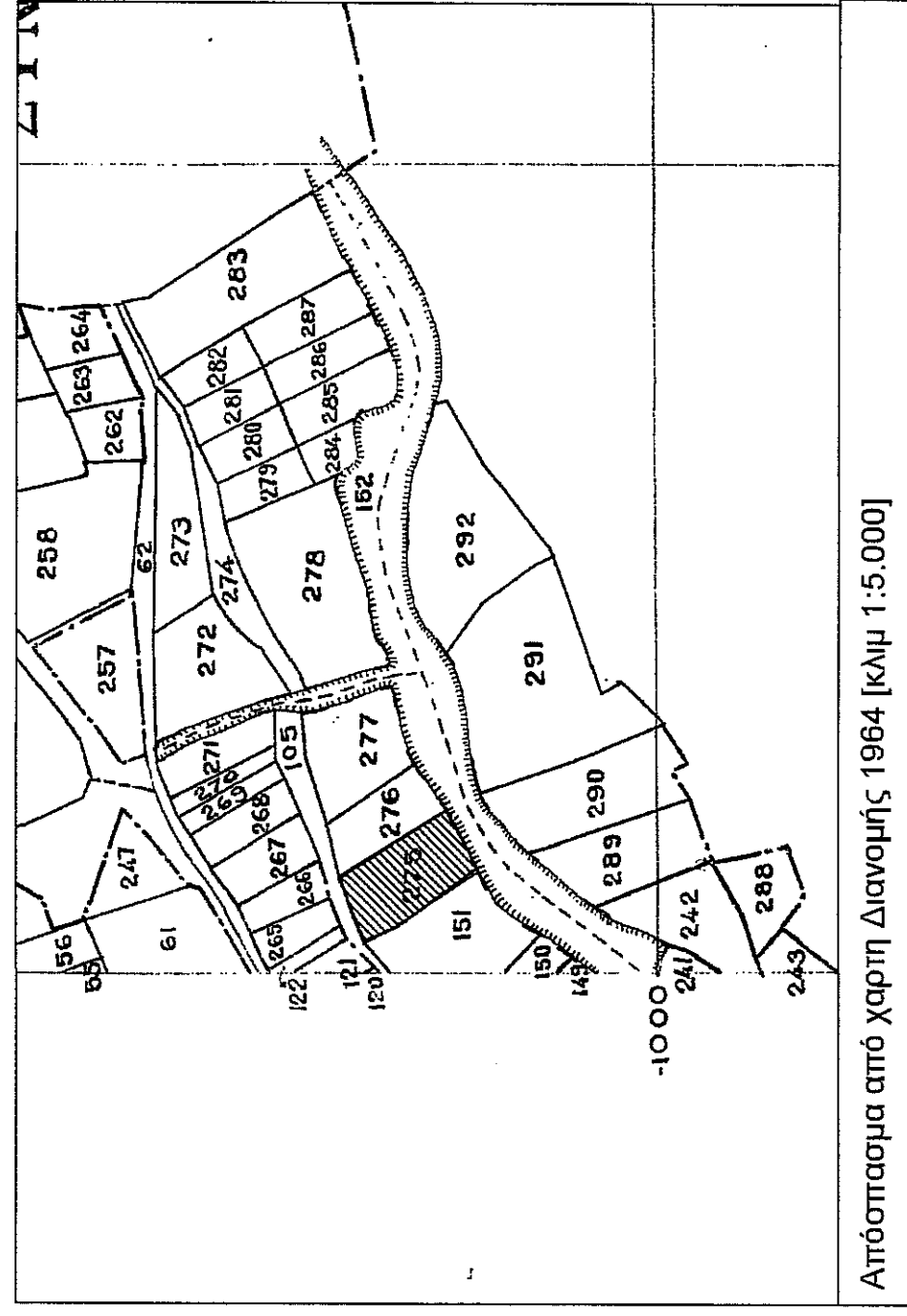

Απόσπασμα από χάρτη Διανομής 1964 [κλίμ. 1:5.000]

ΕΜΒΑΣΟΝ ΓΕΩΤΕΜΑΧΙΟΥ

E ΑΒΓΔ = 3.360,02 τμ²

Παρατηρήσεις:

- Το διαγράμμα είναι ενταγμένο στο ετήσιο σχέδιο ανάπτυξης ΕΤΣΑ 87
- Οι διαστάσεις και τα εμβαδά είναι υπολογισμένα αναλόγως από τις συντεταγμένες των κορυφών
- Η κλίση από το ΕΤΣΑ 87 πραγματοποιήθηκε με σύστημα GPS [South S821] την 20-05-2016, με aerial number W138274690 κίνησης χάρτη του συστήματος ενσωματωμένου METRICA.NET GNSS.

Σταθμά σημεία:

Δυναμ. Σταθμά: X: 330508,35 Y: 448625,48
Δυναμ. Σταθμά: X: 298613,67 Y: 4486126,15

ΔΗΛΩΣΗ ΜΗΧΑΝΙΚΟΥ (Ν. 651/77)

Άρθρο 5 του Ν. 651/77

Ο υπογεγραμμένος ΗΜΑΣ Ιωάννου, Πολίτης Μηχανικός, δηλώνω σύμφωνα με το νόμο ότι το γεωμετρικό με στοιχεία [ΑΒΓΔ] και συνολικής έκτασης 3.360,02 τμ², που βρίσκεται στην κτηματική περιοχή της Τ.Κ. Ανω Κλεινών του Δήμου Φλώρινας της Π.Ε. Φλώρινας

- είναι άρριο και οικοδομήσιμο σύμφωνα με τις ισχύουσες πολεοδομικές διατάξεις (Π.Δ. 24-04/81-05-1985 ΦΕΚ 270 Δ')
- Δεν εμπόδισται στις διατάξεις του νόμου 1598/85 περί εισαγωγής σε γη και χρήση εντός αυτού δεν διέρχονται ενστέρες γραμμές μεταφοράς υψηλής τάσης της ΔΕΗ ή αγωγός αερίων
- Εντός του γεωμετρικού υπάρχουν κτίρια στο οικοδομητήριο των 20μ, από αυτά, δεν διέρχεται μέγιστο εντός αυτού ή σε απόσταση μικρότερη των 20μ, από αυτά, δεν διέρχεται μέγιστο

Ο ΜΗΧΑΝΙΚΟΣ

ΔΗΛΩΣΗ ΙΔΙΟΚΤΗΤΗ (Ν. 4030/ 2011)

Ο κάτωθι υπογεγραμμένος δηλώνω υπεύθυνα ότι:

τα όρια του γεωμετρικού με στοιχεία [ΑΒΓΔ] και συνολικής έκτασης 3.360,02 τμ² που βρίσκεται στην στην κτηματική περιοχή της Τ.Κ. ΑΝΩ ΚΛΕΙΝΩΝ του Δήμου Φλώρινας της Π.Ε. Φλώρινας όπως αναγράφονται στο παραπάνω διαγράμμα, είναι απολύτως ακριβή και υπεδείχθησαν από ΕΜΕΝΑ

Το δικαίωμά μου στο εν λόγω γεωμετρικό προκύπτει βάση του υπαριθ. 3.221/11-05-2004, συμβολαίου του συμβολαιογράφου Φλώρινας Αναστάσιο Χρήστο Χατζηχρήστου

Ο ΙΔΙΩΤΗΣ

εργαδότης

ΒΑΣΙΛΕΙΟΣ ΠΑΝΟΠΟΥΛΟΣ

εργο

ΤΟΠΟΓΡΑΦΙΚΟ ΔΙΑΓΡΑΜΜΑ ΓΕΩΤΕΜΑΧΙΟΥ
ΕΚΔΟΣΗ ΑΔΕΙΑΣ ΛΕΙΤΟΥΡΓΙΑΣ ΠΡΟΧΕΙΡΟΥ ΚΑΤΑΛΛΑΜΤΟΣ
ΣΤΑΒΛΟΣ ΛΙΓΟΠΡΩΒΑΤΩΝ

θέση έργου

ΘΕΣΗ: ΜΥΛΟΙ
Τ.Κ. ΑΝΩ ΚΛΕΙΝΩΝ [ΕΚΤΟΣ ΟΡΙΩΝ ΟΙΚΙΣΜΟΥ]
ΔΗΜΟΣ ΦΛΩΡΙΝΑΣ
Π.Ε. ΦΛΩΡΙΝΑΣ

innoventa
construction

τεχνικό γραφείο

ΗΜΑΣ Π. ΙΩΑΝΝΟΥ, πολίτης μηχανικός

ονομα σχέδιου

ΤΟΠΟΓΡΑΦΙΚΟ ΔΙΑΓΡΑΜΜΑ

1: 200

κλίμακα εκτύπωσης

ΜΑΪΟΣ 2020

ΧΡΩΝΟΣ ΜΕΛΕΤΗΣ

3.360,02 τμ²

εμβαδόν

T1

noiaXo Sorlgids

www.innoventa.gr

www.innoventa.gr

www.innoventa.gr

www.innoventa.gr

www.innoventa.gr

www.innoventa.gr

www.innoventa.gr

www.innoventa.gr

www.innoventa.gr

www.innoventa.gr

www.innoventa.gr