

ΟΔΟΠΡΟΚΟ ΣΚΑΡΙΦΗΜΑ ΠΡΟΣΕΓΓΙΣΗΣ ΓΗΠΕΔΟΥ  
ΣΕ ΥΠΟΒΑΘΡΟ ΧΑΡΤΗ ΓΥΣ  
ΚΛ. 1/50.000

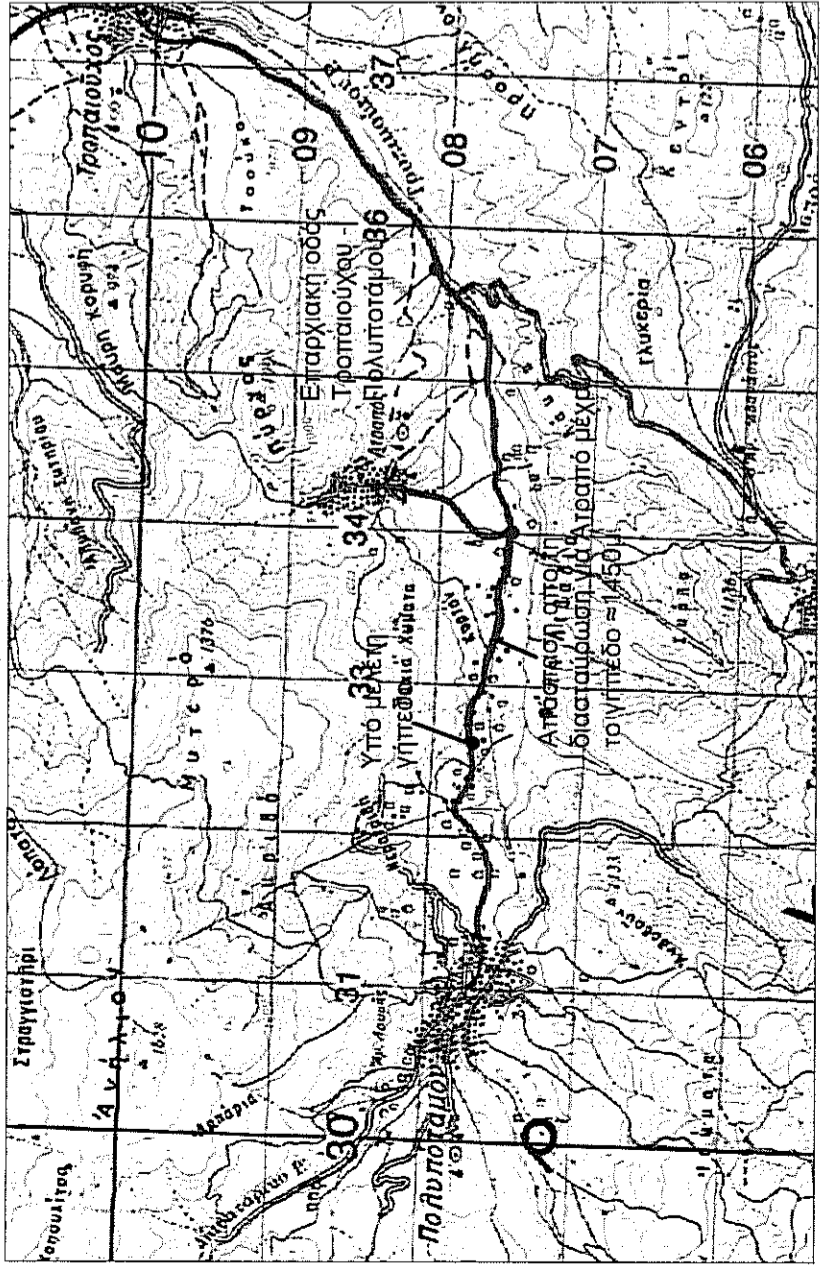

ΘΕΣΗ ΓΗΠΕΔΟΥ ΣΕ ΥΠΟΒΑΘΡΟ ΧΑΡΤΗ ΓΥΣ  
ΚΛ. 1/5.000

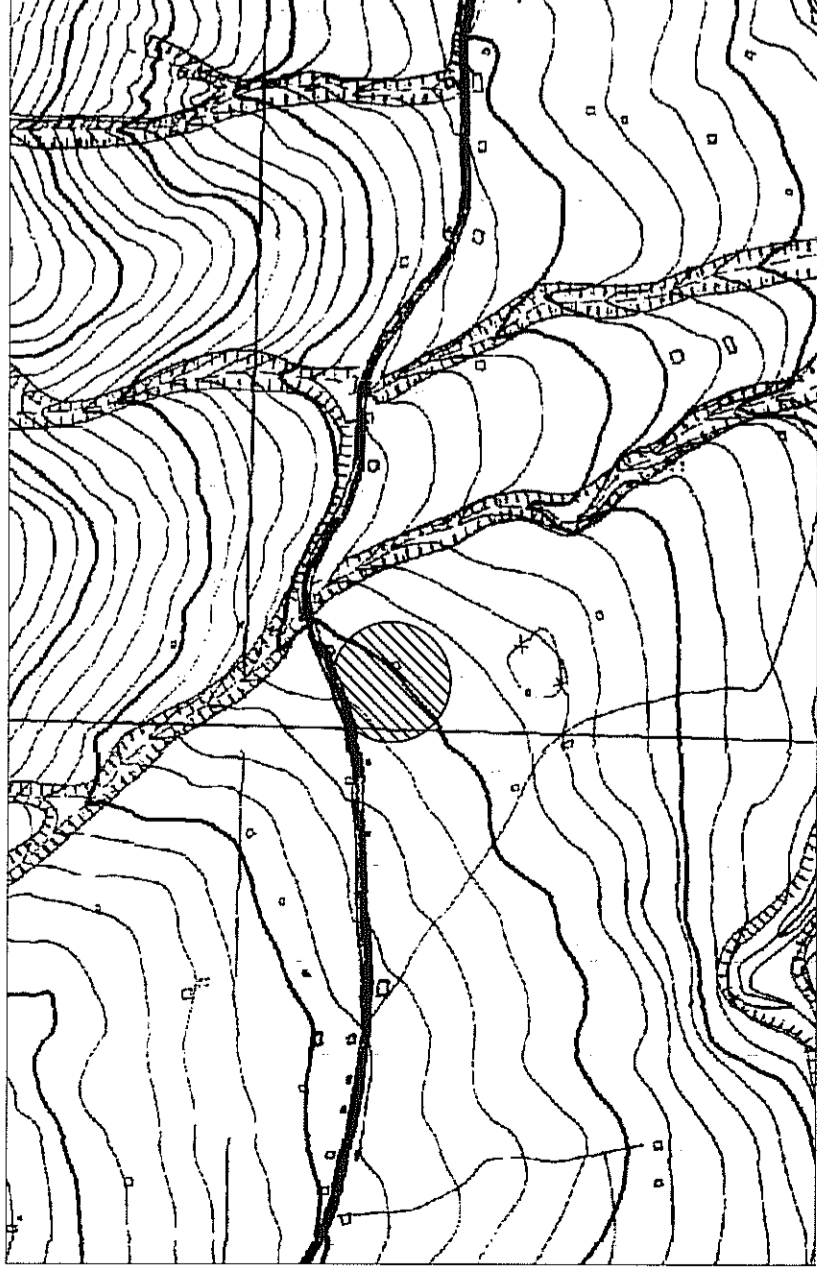

ΘΕΣΗ ΓΗΠΕΔΟΥ ΣΕ ΥΠΟΒΑΘΡΟ ΟΡΘΟΦΩΤΟΧΑΡΤΗ ΤΗΣ Ε.Κ.Χ.Α. Α.Ε.  
ΚΛ. 1/5.000

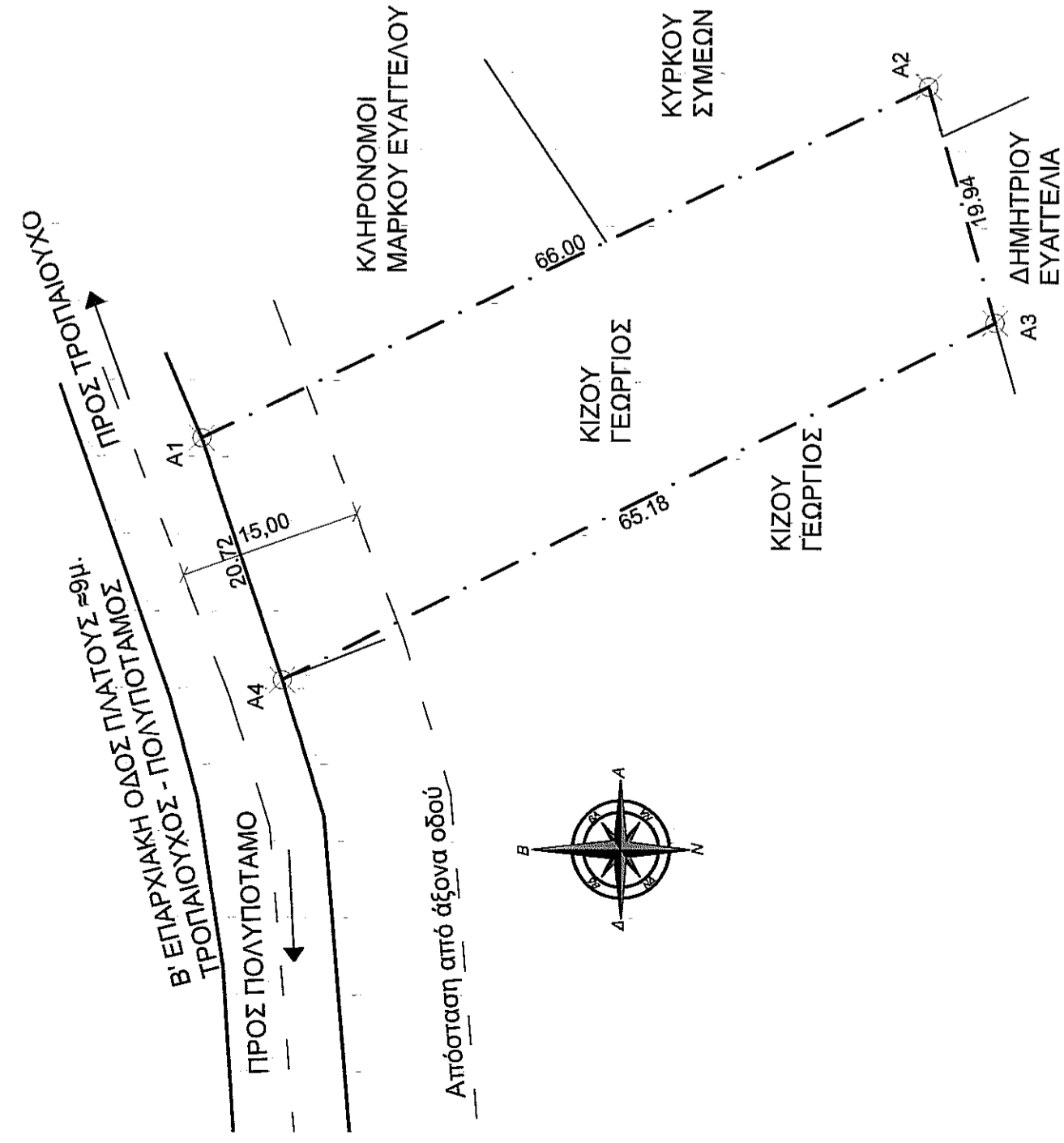

ΥΠΟΜΝΗΜΑ:

Οι συντεταγμένες που αναφέρονται στο Τοπογραφικό Διάγραμμα είναι στο Ελληνικό Γεωδαιτικό Σύστημα Αναφοράς 1987 (Ε.Γ.Σ.Α. 87).  
Η εξέταση από το Ε.Γ.Σ.Α. 87 πραγματοποιήθηκε με παρατηρήσεις που διεξήχθησαν την 21/08/14 και στο χρονικό διάστημα από 16.10 έως 17.56 κανονίας χρήση του ιδιωτικού δικτύου της εταιρίας anilishor με συντεταγμένες Ε.Γ.Σ.Α. 87 (X, Y, H) = ( 281505.542, 4518641.144, 689.141 ).

ΔΗΛΩΣΗ ΜΗΧΑΝΙΚΟΥ Ν.651/77

Ο παρακάτω υπογράφων ΚΩΝΣΤΑΝΤΙΝΙΔΗΣ ΔΗΜΗΤΡΙΟΣ, Πολιτικός Μηχανικός, δηλώνω ότι το γήπεδο με στοιχεία (Α1, Α2, Α3, Α4) εμβαδού 13.16,95 τ.μ. που βρίσκεται στην κτηριακή περιοχή Τ.Κ. Πολυποτάμου (εκτός ορίου οικισμού) του Δήμου Φλώρινας μετρήθηκε από εμένα, και έχει τις σημειωμένες στο τοπογραφικό διάγραμμα διαστάσεις, σχήμα, θέση και εμβαδόν. Το γήπεδο είναι μη άρτιο και μη οικοδομήσιμο κατά κανόνα βάσει των ισχυουσών πολεοδομικών διατάξεων Π.Δ.24/31-5-85 (Φ.Ε.Κ. 270 Δ') όπως αυτό τροποποιήθηκε.

Ο ΜΗΧΑΝΙΚΟΣ

ΔΗΛΩΣΗ ΜΗΧΑΝΙΚΟΥ:

α) Το γήπεδο βρίσκεται σε απόσταση μεγαλύτερη των 25 μ. από ρεύματα υψηλής τάσεως της Δ.Ε.Η  
β) Το γήπεδο βρίσκεται σε απόσταση μεγαλύτερη των 20 μ. από ρέμα  
γ) Το γήπεδο βρίσκεται σε απόσταση μεγαλύτερη των 10 μ. από δασική έκταση  
δ) Το γήπεδο δεν εμπίπτει στις διατάξεις του Ν.1337/1983  
ε) Εντός του γηπέδου δεν διέρχεται αγώγος φυσικού αερίου

Ο ΜΗΧΑΝΙΚΟΣ

ΔΗΛΩΣΗ ΙΔΙΟΚΤΗΤΗ

Ο παρακάτω υπογράφων ΚΙΖΟΥ ΓΕΩΡΓΙΟΣ, ιδιοκτήτης του γηπέδου με στοιχεία (Α1, Α2, Α3, Α4) που βρίσκεται στην κτηριακή περιοχή Τ.Κ. Πολυποτάμου του Δήμου Φλώρινας δηλώνω ότι υπέδειξα και υλοποίησα τα ορθά όρια του γηπέδου στο μηχανικό. Το δικαίωμα μου στην έκδοση οικοδομικής άδειας προκύπτει από το υπ'αριθ. 77 συμβόλαιο της συμβολαιογράφου Φλώρινας Χριστίνας Τσακνίνη.

ο ΙΔΙΟΚΤΗΤΗΣ

ΣΥΝΤΕΤΑΓΜΕΝΕΣ ΚΟΡΥΦΩΝ ΓΕΩΤΕΜΑΧΙΟΥ  
ΣΤΟ ΣΥΣΤΗΜΑ ΣΥΝΤΕΤΑΓΜΕΝΩΝ ΕΓΣΑ '87  
ΚΑΙ ΜΗΚΗ ΠΛΕΥΡΩΝ

Α/Α	X	Y	ΜΗΚΗ
A1	279056.17	4510518.72	----
A2	279084.95	4510459.33	A1 - A2: 66.00
A3	279065.79	4510453.83	A2 - A3: 19.94
A4	279036.55	4510512.08	A3 - A4: 65.18
A1	279056.17	4510518.72	A4 - A1: 20.72

ΕΜΒΑΔΟΝ (Α1,Α2.....Α4) = 1316,95τ.μ.  
Το εμβαδόν υπολογίστηκε βάσει του τύπου:  
 $2 \cdot E = \Sigma(x_i y_{i+1}) - y_i (x_{i+1} - x_i)$

Τεχνικό Γραφείο

ΚΩΝΣΤΑΝΤΙΝΙΔΗΣ ΔΗΜΗΤΡΙΟΣ

Φλώρινα

Καλλέργη 22 τηλ. 23850 29410 & κτιν.6942051426

ΕΡΓΟΔΟΤΗΣ

ΚΙΖΟΥ ΓΕΩΡΓΙΟΣ

Ο εργολάβος την ανάλυση  
ΚΑΤΖΙΔΑΚΗ ΑΝΤΙΣΤΕΦΑΝΟΣ  
ΑΡΧΙΤΕΚΤΟΝΟΣ

ΕΡΓΟ

ΠΕΡΙΦΡΑΞΗ ΑΓΡΟΤΕΜΑΧΙΟΥ ΕΚΤΟΣ ΣΧΕΛΙΟΥ

ΘΕΣΗ

Τ.Κ. ΠΟΛΥΠΟΤΑΜΟΥ (εκτός σχεδίου) - ΔΗΜΟΣ ΦΛΩΡΙΝΑΣ  
ΠΕΡΙΦΕΡΕΙΑΚΗ ΕΝΟΤΗΤΑ ΦΛΩΡΙΝΑΣ

ΘΕΜΑ ΣΧΕΔΙΟΥ

ΑΡΙΘΜΟΣ ΣΧΕΔΙΟΥ

Τ1

ΤΟΠΟΓΡΑΦΙΚΟ ΔΙΑΓΡΑΜΜΑ

ΚΛΙΜΑΚΑ

1:500

ΧΡΟΝΟΣ ΜΕΛΕΤΗΣ :

ΥΠΟΓΡΑΦΗ

ΘΕΩΡΗΣΗ

ΚΩΝΣΤΑΝΤΙΝΙΔΗΣ ΑΝΙΜ. ΔΗΜΗΤΡΙΟΣ  
ΠΟΛΙΤΙΚΟΣ ΜΗΧΑΝΙΚΟΣ Δ.Π.Θ.  
ΚΑΜΕΡΗ 22 - ΦΛΩΡΙΝΑ ΤΗΛ. 23850 29410  
ΑΔΜ ΠΕΡΙΦΕΡ. Π.Ο.Υ. Φλώρινας

