PRODUCED BY AN AUTODESK EDUCATIONAL PRODUCT

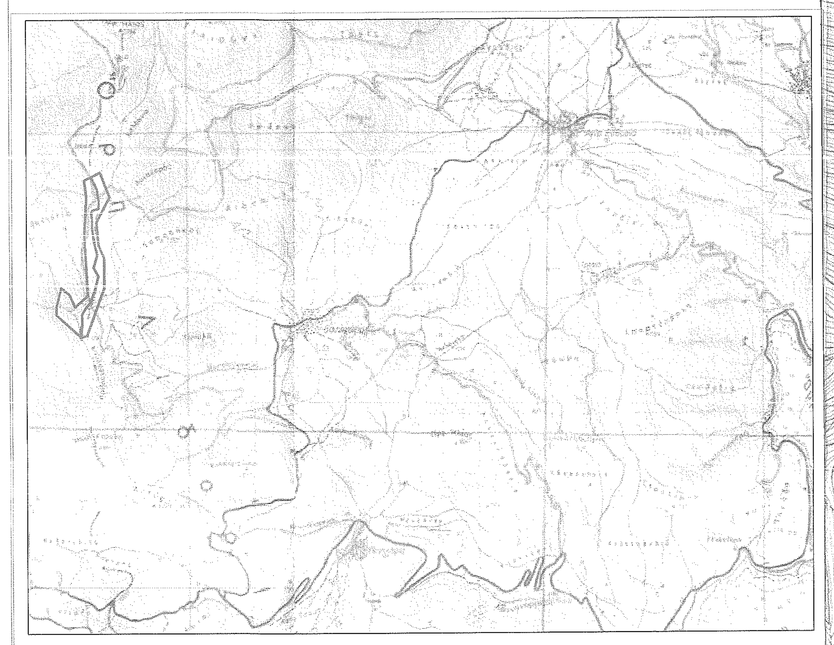

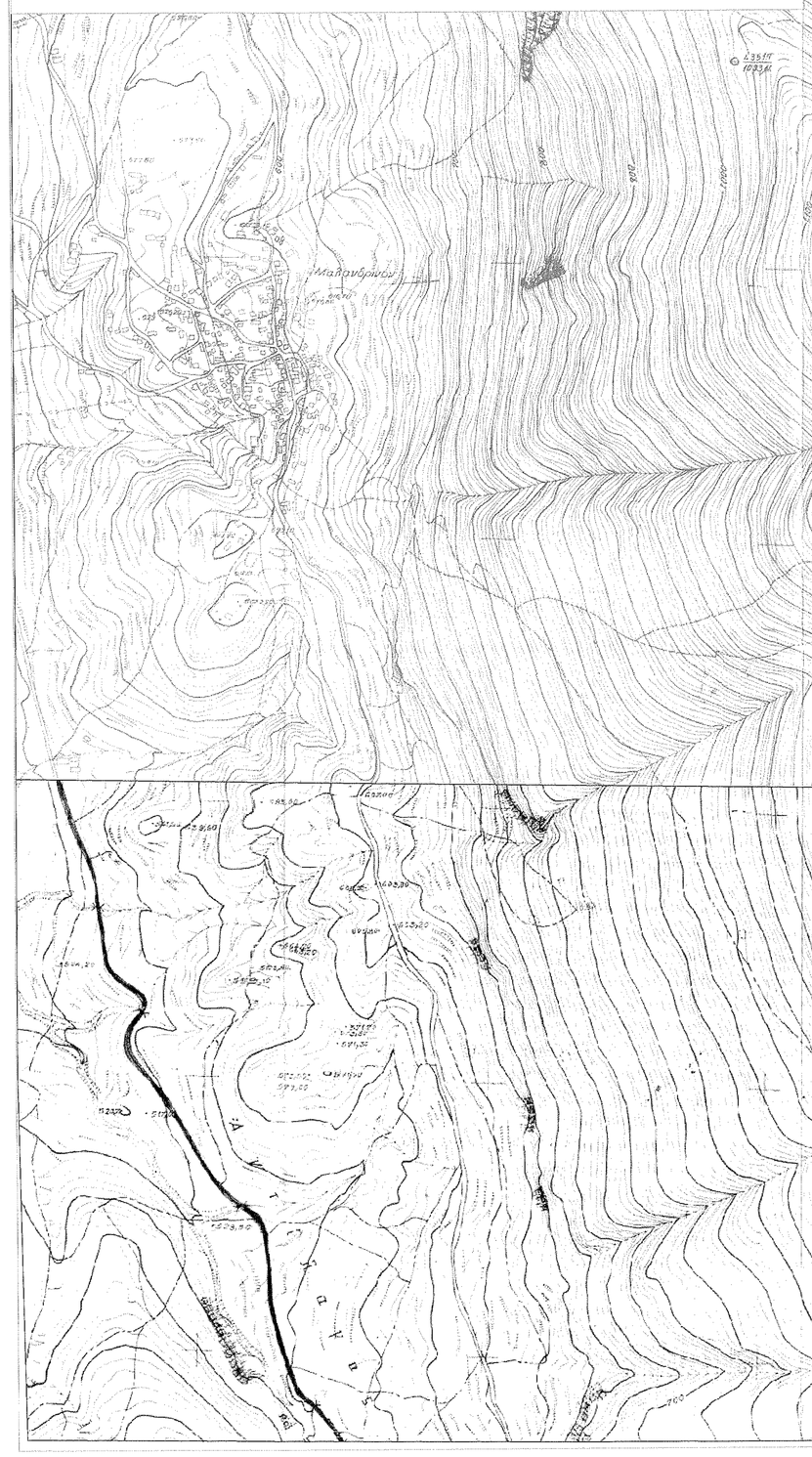

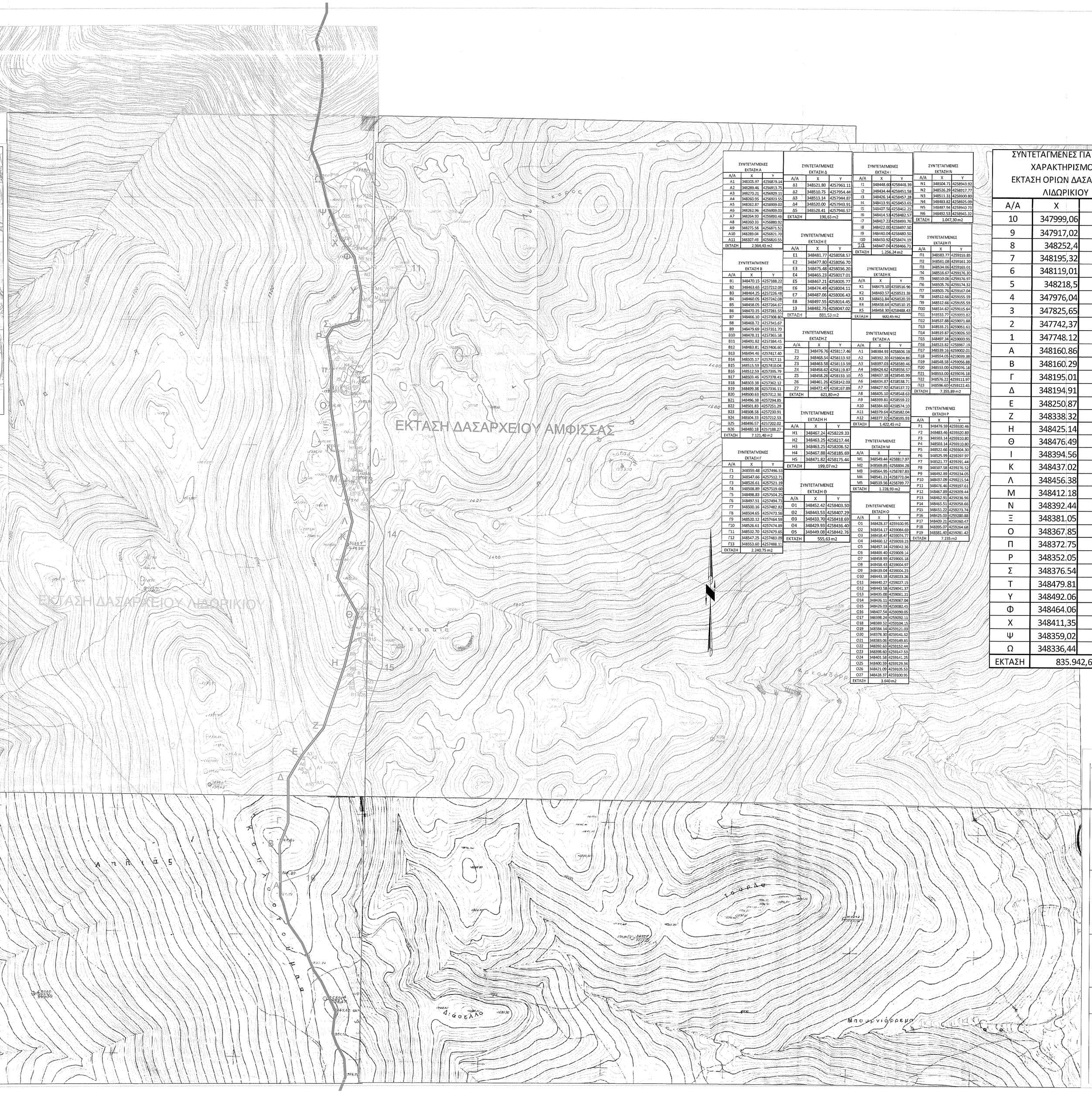

ΣΥΝΤΕΤΑΓΜΕΝΕΣ ΕΚΤΑΣΗ Α		
Α/Α	X	Y
Α1	348305.97	4256873.16
Α2	348288.46	4256813.75
Α3	348270.21	4256909.31
Α4	348260.95	4256803.55
Α5	348262.87	4256909.02
Α6	348262.96	4256909.03
Α7	348264.93	4256893.44
Α8	348260.33	4256880.92
Α9	348255.58	4256871.53
Α10	348289.04	4256821.70
Α11	348307.49	4256810.55
ΕΚΤΑΣΗ=	2.964,43 m2	

ΣΥΝΤΕΤΑΓΜΕΝΕΣ ΕΚΤΑΣΗ Β		
Α/Α	X	Y
Β1	348470.15	4257388.23
Β2	348463.65	4257212.09
Β3	348464.25	4257226.48
Β4	348460.05	4257242.08
Β5	348468.05	4257268.47
Β6	348470.35	4257281.55
Β7	348466.10	4257308.80
Β8	348468.72	4257365.67
Β9	348479.69	4257351.70
Β10	348478.11	4257361.58
Β11	348481.82	4257384.45
Β12	348483.81	4257406.60
Β13	348464.46	4257417.40
Β14	348505.17	4257417.15
Β15	348515.59	4257410.04
Β16	348512.59	4257396.76
Β17	348503.46	4257378.41
Β18	348503.38	4257362.13
Β19	348490.38	4257336.13
Β20	348500.63	4257312.36
Β21	348496.38	4257294.85
Β22	348501.83	4257251.29
Β23	348508.58	4257230.31
Β24	348504.33	4257232.53
Β25	348496.57	4257202.02
Β26	348480.18	4257188.27
ΕΚΤΑΣΗ=	7.321,40 m2	

ΣΥΝΤΕΤΑΓΜΕΝΕΣ ΕΚΤΑΣΗ Γ		
Α/Α	X	Y
Γ1	348500.48	4257496.53
Γ2	348547.66	4257512.71
Γ3	348526.61	4257521.19
Γ4	348508.89	4257519.05
Γ5	348488.83	4257504.25
Γ6	348497.51	4257494.75
Γ7	348500.16	4257482.83
Γ8	348504.65	4257473.58
Γ9	348520.12	4257464.58
Γ10	348526.61	4257479.69
Γ11	348532.70	4257479.65
Γ12	348547.25	4257483.09
Γ13	348553.60	4257488.11
ΕΚΤΑΣΗ=	2.240,75 m2	

ΣΥΝΤΕΤΑΓΜΕΝΕΣ ΕΚΤΑΣΗ Δ		
Α/Α	X	Y
Δ1	348521.80	4257961.11
Δ2	348510.75	4257954.44
Δ3	348513.14	4257944.67
Δ4	348520.00	4257943.91
Δ5	348528.41	4257946.57
ΕΚΤΑΣΗ=	190,63 m2	

ΣΥΝΤΕΤΑΓΜΕΝΕΣ ΕΚΤΑΣΗ Ε		
Α/Α	X	Y
Ε1	348481.77	4258058.51
Ε2	348477.80	4258056.70
Ε3	348475.48	4258036.20
Ε4	348465.23	4258017.01
Ε5	348467.21	4258005.77
Ε6	348474.49	4258004.11
Ε7	348487.06	4258006.43
Ε8	348497.55	4258014.45
Ε9	348483.75	4258047.02
ΕΚΤΑΣΗ=	881,53 m2	

ΣΥΝΤΕΤΑΓΜΕΝΕΣ ΕΚΤΑΣΗ Ζ		
Α/Α	X	Y
Ζ1	348476.76	4258117.46
Ζ2	348468.54	4258113.92
Ζ3	348463.58	4258113.59
Ζ4	348458.62	4258120.87
Ζ5	348458.28	4258133.10
Ζ6	348461.76	4258142.08
Ζ7	348472.47	4258167.86
ΕΚΤΑΣΗ=	621,80 m2	

ΣΥΝΤΕΤΑΓΜΕΝΕΣ ΕΚΤΑΣΗ Η		
Α/Α	X	Y
Η1	348467.24	4258229.33
Η2	348463.25	4258217.44
Η3	348463.35	4258206.52
Η4	348467.88	4258185.69
Η5	348471.82	4258175.44
ΕΚΤΑΣΗ=	199,07 m2	

ΣΥΝΤΕΤΑΓΜΕΝΕΣ ΕΚΤΑΣΗ Θ		
Α/Α	X	Y
Θ1	348452.42	4258403.50
Θ2	348443.53	4258407.29
Θ3	348433.70	4258418.69
Θ4	348429.93	4258436.40
Θ5	348449.08	4258442.76
ΕΚΤΑΣΗ=	555,63 m2	

ΣΥΝΤΕΤΑΓΜΕΝΕΣ ΕΚΤΑΣΗ Ι		
Α/Α	X	Y
Ι1	348448.60	4258448.38
Ι2	348434.44	4258451.58
Ι3	348426.16	4258457.28
Ι4	348413.90	4258453.65
Ι5	348407.58	4258462.21
Ι6	348414.58	4258482.57
Ι7	348417.72	4258493.76
Ι8	348422.00	4258497.50
Ι9	348440.06	4258480.50
Ι10	348450.50	4258474.39
Ι11	348447.04	4258466.71
ΕΚΤΑΣΗ=	1.256,24 m2	

ΣΥΝΤΕΤΑΓΜΕΝΕΣ ΕΚΤΑΣΗ Κ		
Α/Α	X	Y
Κ1	348473.10	4259516.90
Κ2	348460.57	4259521.38
Κ3	348453.84	4259520.39
Κ4	348438.64	4259510.15
Κ5	348458.30	4258488.43
ΕΚΤΑΣΗ=	860,45 m2	

ΣΥΝΤΕΤΑΓΜΕΝΕΣ ΕΚΤΑΣΗ Λ		
Α/Α	X	Y
Λ1	348384.90	4258506.18
Λ2	348392.20	4258804.86
Λ3	348397.09	4258580.45
Λ4	348424.62	4258556.57
Λ5	348437.18	4258545.99
Λ6	348434.97	4258538.71
Λ7	348427.92	4258537.72
Λ8	348405.10	4258548.63
Λ9	348399.83	4258559.22
Λ10	348384.60	4258574.10
Λ11	348379.64	4258582.04
Λ12	348377.32	4258595.93
ΕΚΤΑΣΗ=	1.422,45 m2	

ΣΥΝΤΕΤΑΓΜΕΝΕΣ ΕΚΤΑΣΗ Μ		
Α/Α	X	Y
Μ1	348549.44	4258817.97
Μ2	348569.85	4258804.28
Μ3	348564.95	4258787.83
Μ4	348541.21	4258773.09
Μ5	348539.36	4258789.77
ΕΚΤΑΣΗ=	1.228,93 m2	

ΣΥΝΤΕΤΑΓΜΕΝΕΣ ΕΚΤΑΣΗ Ν		
Α/Α	X	Y
Ν1	348504.75	4258943.92
Ν2	348516.29	4258917.77
Ν3	348513.31	4258900.80
Ν4	348483.82	4258925.09
Ν5	348487.56	4258949.73
Ν6	348492.53	4258945.32
ΕΚΤΑΣΗ=	1.047,30 m2	

ΣΥΝΤΕΤΑΓΜΕΝΕΣ ΕΚΤΑΣΗ Π		
Α/Α	X	Y
Π1	348583.77	4259156.85
Π2	348561.08	4259161.20
Π3	348534.06	4259165.01
Π4	348516.67	4259176.30
Π5	348510.06	4259176.97
Π6	348505.76	4259174.32
Π7	348505.76	4259167.04
Π8	348512.66	4259155.59
Π9	348512.66	4259155.59
Π10	348514.62	4259131.64
Π11	348533.77	4259093.62
Π12	348537.88	4259071.88
Π13	348535.23	4259051.61
Π14	348519.67	4259026.50
Π15	348497.34	4259003.91
Π16	348523.62	4258987.28
Π17	348539.56	4259002.03
Π18	348554.05	4259039.38
Π19	348548.58	4259056.88
Π20	348553.00	4259076.18
Π21	348553.00	4259076.18
Π22	348576.22	4259113.97
Π23	348596.60	4259122.46
ΕΚΤΑΣΗ=	7.355,89 m2	

ΣΥΝΤΕΤΑΓΜΕΝΕΣ ΕΚΤΑΣΗ Ρ		
Α/Α	X	Y
Ρ1	348476.59	4259330.46
Ρ2	348483.46	4259320.89
Ρ3	348503.14	4259310.80
Ρ4	348503.14	4259310.80
Ρ5	348527.66	4259304.30
Ρ6	348525.99	4259297.97
Ρ7	348521.77	4259291.44
Ρ8	348507.98	4259276.52
Ρ9	348492.88	4259234.05
Ρ10	348507.09	4259221.54
Ρ11	348476.46	4259197.64
Ρ12	348467.80	4259200.44
Ρ13	348462.91	4259236.90
Ρ14	348465.51	4259258.66
Ρ15	348453.22	4259273.74
Ρ16	348426.05	4259280.88
Ρ17	348409.21	4259260.47
Ρ18	348395.05	4259264.60
Ρ19	348381.40	4259281.43
ΕΚΤΑΣΗ=	7.235 m2	

ΣΥΝΤΕΤΑΓΜΕΝΕΣ ΕΚΤΑΣΗ Ο		
Α/Α	X	Y
Ο1	348428.37	4259100.99
Ο2	348454.17	4259084.69
Ο3	348458.47	4259074.72
Ο4	348460.12	4259059.23
Ο5	348457.34	4259042.30
Ο6	348469.46	4259009.14
Ο7	348458.99	4259000.18
Ο8	348458.43	4259004.97
Ο9	348439.04	4259006.23
Ο10	348443.18	4259023.26
Ο11	348440.27	4259027.15
Ο12	348443.58	4259041.37
Ο13	348435.08	4259061.21
Ο14	348436.11	4259067.04
Ο15	348426.03	4259082.45
Ο16	348407.54	4259090.05
Ο17	348398.24	4259092.11
Ο18	348388.12	4259104.15
Ο19	348384.14	4259121.03
Ο20	348378.30	4259141.52
Ο21	348383.00	4259149.61
Ο22	348392.63	4259152.44
Ο23	348398.60	4259147.53
Ο24	348401.58	4259141.25
Ο25	348400.39	4259129.34
Ο26	348421.09	4259126.53
Ο27	348428.37	4259100.99
ΕΚΤΑΣΗ=	3.640m2	

ΣΥΝΤΕΤΑΓΜΕΝΕΣ ΓΙΑ ΠΡΑΞΗ ΧΑΡΑΚΤΗΡΙΣΜΟΥ. ΕΚΤΑΣΗ ΟΡΙΩΝ ΔΑΣΑΡΧΕΙΟΥ ΛΙΘΩΡΙΚΙΟΥ		
Α/Α	X	Y
10	347999,06	4259874,67
9	347917,02	4259850,41
8	348252,4	4259022,96
7	348195,32	4258216,93
6	348119,01	4258058,64
5	348218,5	4257145,56
4	347976,04	4257178,99
3	347825,65	4257300,56
2	347742,37	4256959,14
1	347748.12	4256816.67
Α	348160.86	4256539.67
Β	348160.29	4256569.17
Γ	348195.01	4256838.13
Δ	348194.91	4256838.13
Ε	348250.87	4256933.69
Ζ	348338.32	4257044.39
Η	348425.14	4257300.64
Θ	348476.49	4257509.10
Ι	348394.56	4257656.50
Κ	348437.02	4257809.85
Λ	348456.38	4257885.04
Μ	348412.18	4258062.80
Ν	348392.44	4258181.56
Ξ	348381.05	4258270.45
Ο	348367.85	4258355.96
Π	348372.75	4258505.65
Ρ	348352.05	4258634.65
Σ	348376.54	4258675.06
Τ	348479.81	4258703.93
Υ	348492.06	4258822.02
Φ	348464.06	4258961.98
Χ	348411,35	4259033,67
Ψ	348359,02	4259162,37
Ω	348336,44	4259257,91
ΕΚΤΑΣΗ	835.942,62 m2	

ΣΥΝΤΕΤΑΓΜΕΝΕΣ ΓΙΑ ΠΡΑΞΗ ΧΑΡΑΚΤΗΡΙΣΜΟΥ. ΕΚΤΑΣΗ ΟΡΙΩΝ ΔΑΣΑΡΧΕΙΟΥ ΑΜΦΙΣΣΑΣ		
Α/Α	X	Y
Α	348162,86	4256415,76
Β	348160.29	4256569.17
Γ	348195.01	4256658.18
Δ	348194.91	4256838.13
Ε	348250.87	4256933.69
Ζ	348338.32	4257044.39
Η	348425.14	4257300.64
Θ	348476.49	4257509.10
Ι	348394.56	4257656.50
Κ	348437.02	4257809.85
Λ	348456.38	4257885.04
Μ	348412.18	4258062.80
Ν	348392.44	4258181.56
Ξ	348381.05	4258270.45
Ο	348367.85	4258355.96
Π	348372.75	4258505.65
Ρ	348352.05	4258634.65
Σ	348376.54	4258675.06
Τ	348479.81	4258703.93
Υ	348492.06	4258822.02
Φ	348464.06	4258961.98
Χ	348411,35	4259033,67
Ψ	348359,02	4259162,37
Ω	348336,44	4259257,91
10	348510.02	4259347.68
11	348677.72	4258911.46
12	348447.04	4258466.71
13	348482.75	4258047.02
14	348582.56	4257827.46
15	348577.12	4257294.77
16	348277,04	4256454,11
ΕΚΤΑΣΗ	417.545,80 m2	

ΟΡΙΑ ΟΙΚΟΠΕΔΟΥ ΓΙΑ ΠΡΑΞΗ ΧΑΡΑΚΤΗΡΙΣΜΟΥ ΕΝΤΟΣ ΔΑΣΑΡΧΕΙΟΥ ΑΜΦΙΣΣΑΣ 417.545,80 m2

ΟΡΙΑ ΟΙΚΟΠΕΔΟΥ ΓΙΑ ΠΡΑΞΗ ΧΑΡΑΚΤΗΡΙΣΜΟΥ ΕΝΤΟΣ ΔΑΣΑΡΧΕΙΟΥ ΛΙΘΩΡΙΚΙΟΥ 835.942,62 m2

ΟΡΙΑ ΟΙΚΟΠΕΔΩΝ

ΟΡΙΑ ΔΑΣΑΡΧΕΙΩΝ

AGELESS ΕΝΕΡΓΕΙΑΚΗ Α.Ε

ΕΡΓΟΔΟΤΗΣ
AGELESS ENERGEIAKH A.E

ΕΡΓΟ
ΔΙΕΡΕΥΝΗΣΗ ΕΓΚΑΤΑΣΤΑΣΗΣ ΑΙΟΛΙΚΟΥ ΠΑΡΚΟΥ

ΘΕΣΗ
ΧΑΛΑΒΑΝΙΑ Π. ΕΚΤΟΣ 36MW
Ν.ΦΘΙΩΤΙΔΑΣ

ΜΕΛΕΤΗΤΗΣ
EGELESS ENERGEIAKH A.E

ΦΥΛΛΟ ΣΧΕΔΙΟΥ
AA.1

ΘΕΜΑ ΣΧΕΔΙΟΥ

ΑΡΙΘΜΟΣ ΣΧΕΔΙΟΥ
AA.1

ΚΛΙΜΑΚΑ

ΧΡΟΝΟΣ ΜΕΛΕΤΗΣ
ΟΚΤΩΒΡΙΟΣ 2020

ΣΦΡΑΓΙΔΑ

ΛΑΜΠΡΟΣ ΣΠΥΡ. ΠΑΠΑΔΗΜΗΤΡΙΟΥ
ΔΙΠΛΩΜ. ΠΟΛΙΤΙΚΟΣ ΜΗΧΑΝΙΚΟΣ
ΠΕΡΙΦΕΡΕΙΑΚΟΣ ΣΥΜΒΟΥΛΟΣ ΜΗΧΑΝΙΚΩΝ ΠΑΡΓΩΝ
ΕΡΓΟΛΗΠΤΗΣ ΔΗΜΟΣΙΩΝ ΕΡΓΩΝ
ΜΕΛΟΣ ΤΕ.Ε. ΑΡΙΘΜΟΣ ΜΗΤΡΩΟΥ 95632
Α.ΜΑΚΡΥΓΙΑΝΝΗ 15 - 15181 ΚΗΛΑΡΙΟΥ
Α.Φ.Μ. 062875960 - Δ.Ο.Υ. ΚΗΛΑΡΙΟΥ
ΤΗΛ. 210 3380944 - FAX: 213 3380944

ΤΕΧΝΙΚΗ ΕΠΙΜΕΛΕΙΑ ΕΓΚΕΚΡΙΜΕΝΗ ΜΕ ΑΠΟΦΑΣΗ ΤΟΥ ΔΙΟΙΚΗΤΙΚΟΥ ΣΥΜΒΟΥΛΙΟΥ ΤΕΕ ΤΗΣ ΠΕΡΙΦΕΡΕΙΑΚΗΣ ΕΝΟΤΗΤΑΣ ΚΑΡΔΙΤΣΑΣ ΤΗΣ ΠΕΡΙΦΕΡΕΙΑΣ ΘΕΣΣΑΛΙΑΣ ΣΤΗ ΣΥΝΕΔΡΙΑΣΗ ΤΗΣ 09-12-2020 ΘΕΜΑ 4ο

ΤΕΧΝΙΚΟΣ ΕΠΙΜΕΛΗΤΗΣ ΤΕΕ ΤΜΗΜΑΤΟΣ ΔΙΟΙΚΗΤΙΚΟΥ