

ΑΠΟΣΤΑΣΙΑ ΔΙΑΓΡΑΜΜΑΤΟΣ ΟΡΘΟΦΩΤΟΓΡΑΦΗ ΕΚΣΑ ΑΕ ΚΑ. 1/5000

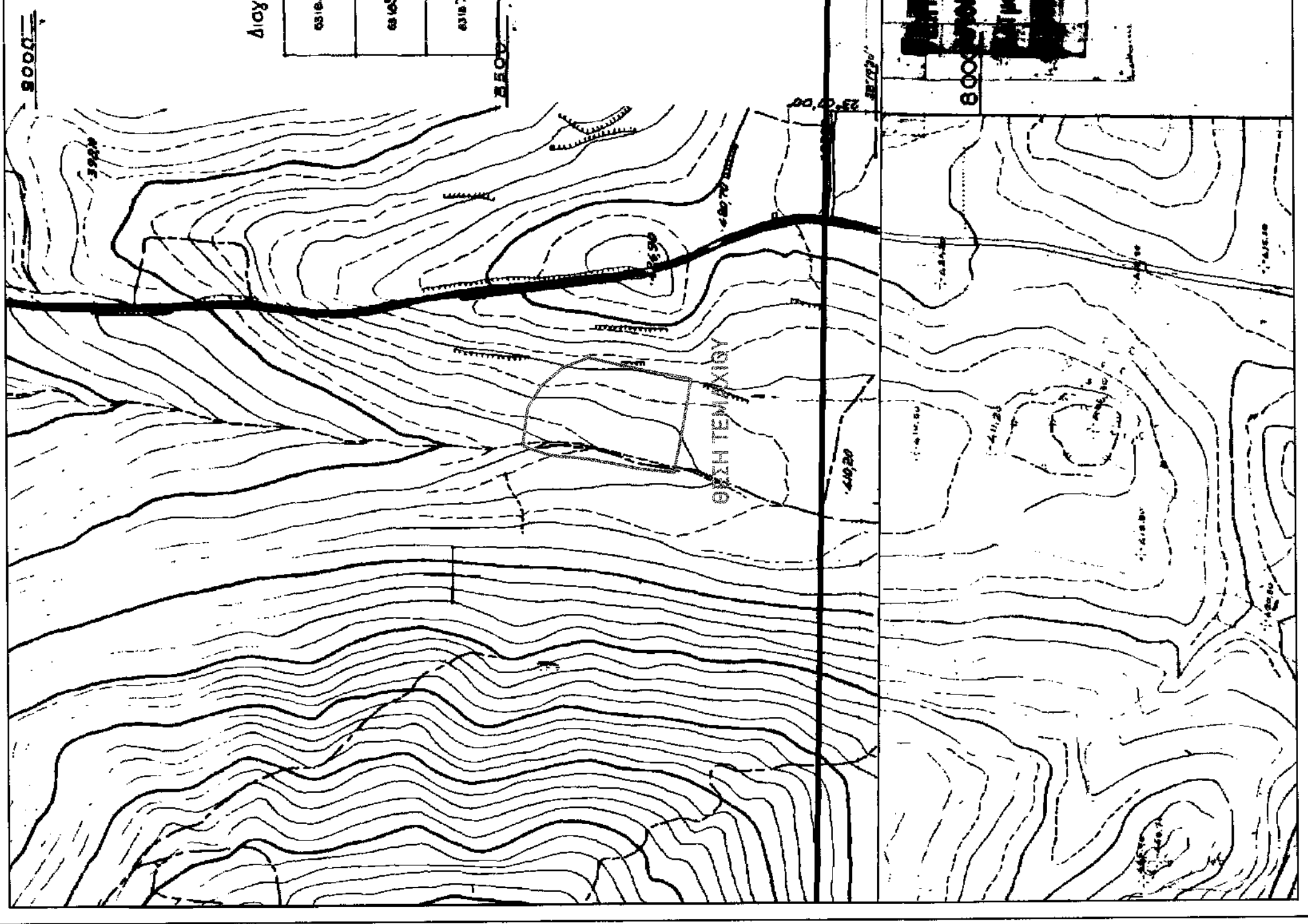

ΑΠΟΣΤΑΣΙΑ ΔΙΑΓΡΑΜΜΑΤΟΣ Γ.Υ.Σ. ΚΑ. 1/5000 (πιν.: 6318-6 και 6318_8)



ΑΠΟΣΤΑΣΙΑ ΔΙΑΓΡΑΜΜΑΤΟΣ Γ.Υ.Σ. ΚΑ. 1/50000 (πιν.: ΒΑΤ1_061)

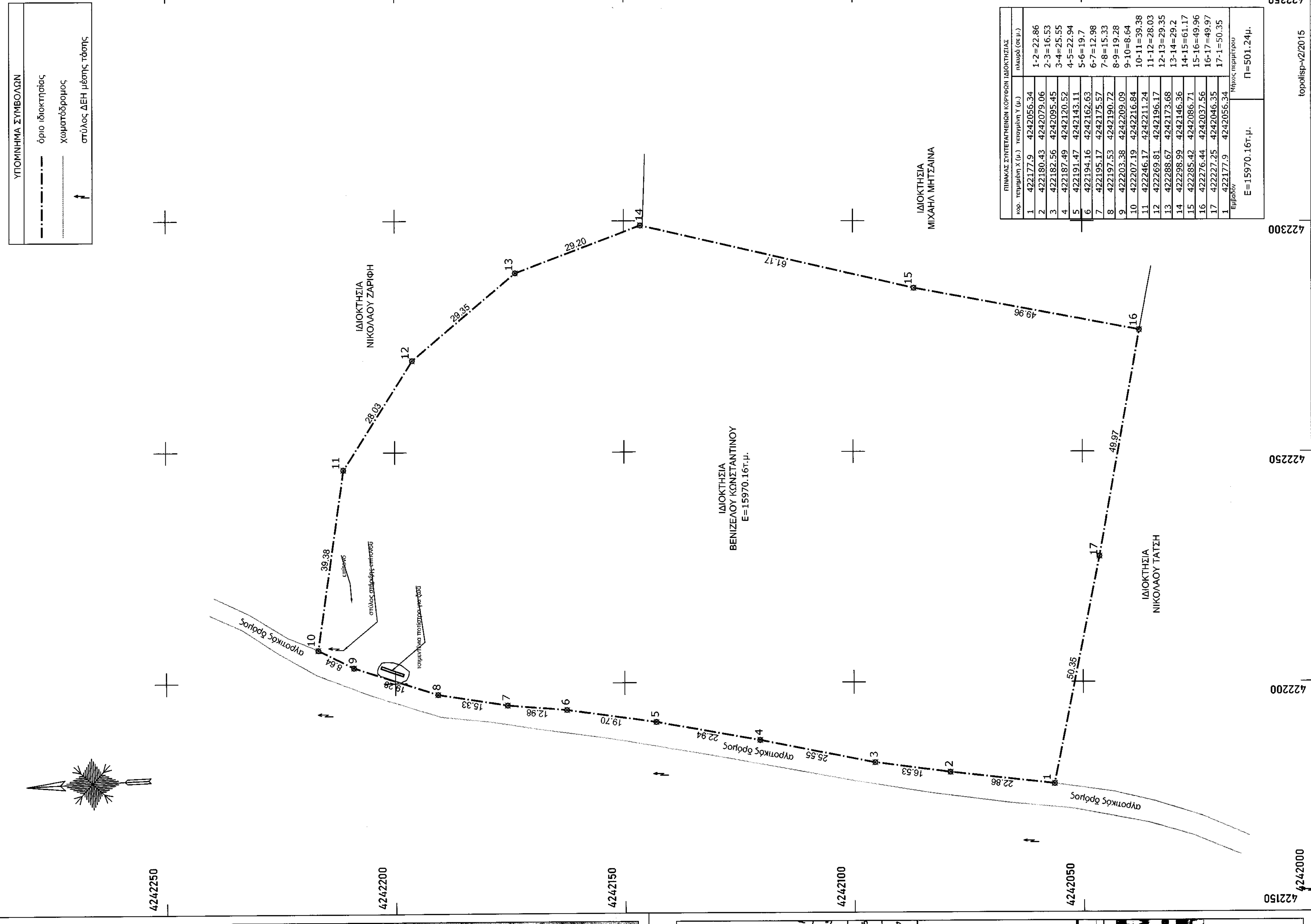
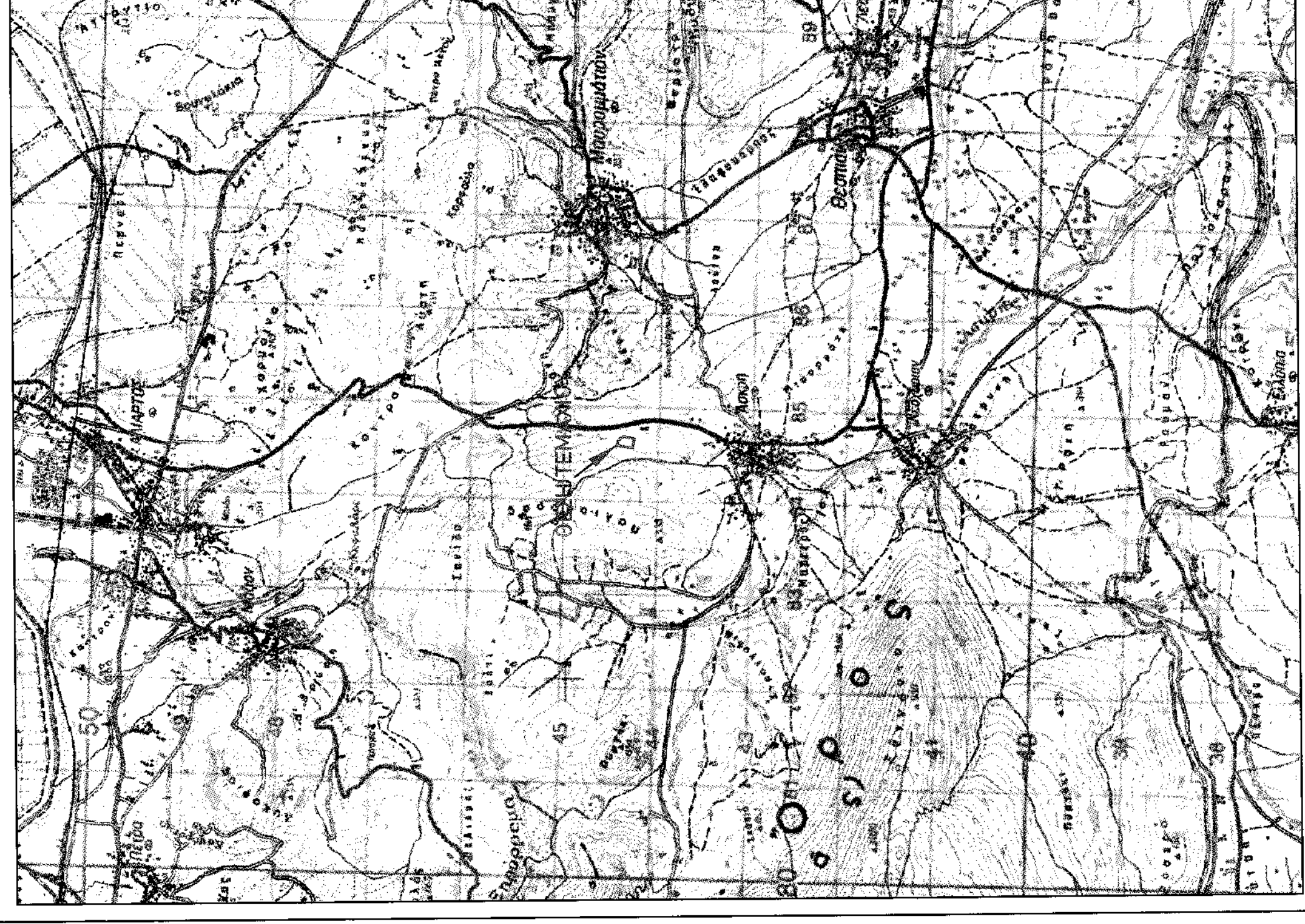

ΥΠΟΜΗΝΙΑ ΣΥΜΒΟΛΩΝ
 - - - - - όριο ιδιοκτησίας
 - - - - - χαρτοπόλεμος
 - - - - - σπύλος ΔΕΗ μελέτης-τάσης

ΔΙΔΑΧΗ ΜΗΧΑΝΙΚΟΥ
ΔΗΛΩΣΕΙΣ
 Ο κλάση υπογεγραμμένος Κουτράς Τρύφωνας Μηχανικός Μεταλλικών Εργαλείων υπεύθυνος ότι για το παραπάνω κειμενικό κείμενο κείμενο από το σποχάρι 1-2-3-4...-15-16-17-18 σφύρον τα κάτωθι:
 • Βρισκόμενος στη θέση "Κίνεζα" ενός οικισμού Λαοφής και σε απόσταση μεγαλύτερης των 500 μέτρων από τα όρια του Δημοτικής Ενότητας Φαιστών, Δήμου Αλιάρτου Φαιστών, της περιφερειακής ενότητας Βοιωτίας.
 • Δεν βρέθηκαν σε περιοχή Natura 2000, όπως προκύπτει από τη βάση δεδομένων του ΥΠΕΒΑ.
 • Η απόσταση των γηπέδων από την οριογραμμή του Αιγαίου είναι μεγαλύτερη από 100μ.
 • Στην περιοχή των γηπέδων δεν έχουν κυριότητα Δασικοί Χώρες.
 Ο Μηχανικός
ΤΡΥΦΩΝ ΠΑΝ. ΚΟΥΤΡΑΣ
 ΔΙΠΛΩΜ. ΠΟΛΥΤΕΧΝΙΚΟΣ ΜΗΧΑΝΙΚΟΣ
 ΠΡΩΤΟΒΑΘΜΙΑ ΣΧΕΔΙΑΣΤΙΚΗ ΠΑΡΟΥΣΙΑΣΗ
 Κ.Θ.Β.Μ.Α.2. ΔΙΔΑΧΗ ΤΑΞΗΣ ΤΩΝ ΕΡΓΑΤΩΝ
 Α.Α.Μ.: 134001985 - Δ.Ο.Υ.: ΔΗΡΕΣΙΑΣ

ΔΙΔΑΧΗ ΕΠΙΧΕΙΡΗΣΗ ΓΡΑΜΜΩΝ ΜΕΤΑΦΟΡΑΣ ΗΛΕΚΤΡ. ΕΝΕΡΓΕΙΑΣ ΥΨΗΛΗΣ & ΥΠΕΥΘΥΝΗΣ ΤΑΞΗΣ
 Ο κλάση υπογεγραμμένος μηχανικός δηλώνει υπεύθυνα, ότι από το παραπάνω κείμενο κείμενο κείμενο δεν διέχεται μερικό υπέρβαση τάσης.
 Ο Μηχανικός
ΔΙΔΑΧΗ ΥΠΟΔΕΙΞΗΣ ΟΡΙΩΝ ΑΠΟ ΤΟΝ ΤΑΚΤΙΚΗΤΗ
 Ο κλάση υπογεγραμμένος δηλώνει υπεύθυνα ότι τα όρια υποδείχθηκαν στον μηχανικό από τον ιδιοκτήτη και είναι ορθά.
 Ο Διπλός

ΕΝΤΑΞΗ ΣΤΟ ΕΓΣΑ 87 - ΜΕΘΟΔΟΛΟΓΙΑ ΑΠΟΤΥΠΩΣΗΣ
 Η ένταξη στο ΕΓΣΑ 87 έγινε με χρήση GPS διπλής συχνότητας με μηδέν δικτυωτικό RTK (Network Real Time Kinematic) μέσω του ιδιωτικού δικτύου σταθμών αναφοράς GNS3 της Smartnet Hellas Α.Ε. Η απόσταση των σταθμών GPS με μηδέν RTK από τον σταθμό κέντρου είναι μικρότερη των 1000 μέτρων. Η μέθοδος απότυπωσης: Επίπεδη Τοπογραφική.
 Τύπος οργάνων: α. GPS διπλής συχνότητας JAVAD -1, β. Γεωδοιμικός σταθμός Topcon 310SH.
 Ελληνικό Γεωδοιμικό Σύστημα Αναφοράς: 1987 (Ε.Γ.Σ.Α. 87)
 Ελλογιμένος σταθμός: 028 (0=6 278 137 μ, 17=2 286 222210)
 Κεντρικός Μεταθέσης: 287 (0=0 001 μ, 17=0 000000)
 Ημερομηνία: 15/05/2015
 Γεωγραφικό Πόλο: Ανατολικός, 0° 00' 00"

ΤΡΥΦΩΝ Π. ΚΟΥΤΡΑΣ
 Πολίτικος Μηχανικός

ΕΝΙΑ ΕΝΕΡΓΕΙΑΚΗ ΚΟΙΝΟΤΗΤΑ

ΕΡΓΟΤΗΣ: ΕΡΓΟ: ΑΠΟΤΥΠΩΣΗ ΓΗΠΕΛΟΥ

ΘΕΣΗ: "ΚΙΝΕΖΑ", Δ.Ε. ΦΕΣΤΕΔΩΝ ΑΜΑΡΤΟΥ-ΦΕΣΤΕΔΩΝ ΕΚΤΟΣ ΟΙΚΙΣΜΟΥ ΛΑΦΗΣ

ΑΝΑΦΟΡΑΣ: ΕΛΛΗΝΙΚΟ ΓΕΩΔΑΙΤΙΚΟ ΣΥΣΤΗΜΑ ΑΝΑΦΟΡΑΣ (Ε.Γ.Σ.Α. 87)

ΥΨΟΜΕΤΡΙΚΗ: ΟΡΘΟΜΕΤΡΙΚΑ ΥΨΟΜΕΤΡΑ Γ.Υ.Σ.

ΤΟΠΟΓΡΑΦΙΚΟ ΔΙΑΓΡΑΜΜΑ

ΑΡ. ΣΥΣΤΑΘΟΥ: **T/1**

ΚΛΙΜΑΚΑ: **1 / 500** ΙΣΟΔΙΑΣΤΑΣΗ: **0.50 m**

ΧΡΟΝΟΣ: **ΣΕΠΤΕΜΒΡΙΟΣ 2020**

ΜΕΛΕΤΗΤΗΣ: **ΕΛΕΙΧΟΣ**

ΤΡΥΦΩΝ ΠΑΝ. ΚΟΥΤΡΑΣ
 ΔΙΠΛΩΜ. ΠΟΛΥΤΕΧΝΙΚΟΣ ΜΗΧΑΝΙΚΟΣ
 ΠΡΩΤΟΒΑΘΜΙΑ ΣΧΕΔΙΑΣΤΙΚΗ ΠΑΡΟΥΣΙΑΣΗ
 Κ.Θ.Β.Μ.Α.2. ΔΙΔΑΧΗ ΤΑΞΗΣ ΤΩΝ ΕΡΓΑΤΩΝ
 Α.Α.Μ.: 134001985 - Δ.Ο.Υ.: ΔΗΡΕΣΙΑΣ

ΕΛΕΙΧΟΣ
 Ε.Γ.Σ.Α. 87
 ΕΠΙΧΕΙΡΗΣΙΑΚΟ ΚΕΝΤΡΟ (Ε.Κ.Κ.)
 422127.9, 4242055.34

422300
422250
422200
422150
4242000
4242050
4242100
4242150
4242200
4242250
4242300

ΙΔΙΟΚΤΗΣΙΑ ΝΙΚΟΛΑΟΥ ΖΑΡΦΗ
 ΙΔΙΟΚΤΗΣΙΑ ΚΩΝΣΤΑΝΤΙΝΟΥ Ε=15970.16μ.μ.
 ΙΔΙΟΚΤΗΣΙΑ ΜΙΧΑΗΛ ΜΗΤΣΑΝΑ
 ΙΔΙΟΚΤΗΣΙΑ ΝΙΚΟΛΑΟΥ ΤΑΤΣΗ

422300
422250
422200
422150

4242000
4242050
4242100
4242150
4242200
4242250
4242300

422300
422250
422200
422150

4242000
4242050
4242100
4242150
4242200
4242250
4242300

422300
422250
422200
422150

4242000
4242050
4242100
4242150
4242200
4242250
4242300