

# ΤΟΠΟΓΡΑΦΙΚΟ ΔΙΑΓΡΑΜΜΑ

Στοιχεία Αιτούντος : ΖΑΡΚΑΔΑΣ ΒΗΣΣΑΡΙΩΝ ΤΟΥ ΑΧΙΛΛΕΑ  
 ΘΕΣΗ : "ΑΚΡΙΝΗ ΤΖΟΥΜΑ"  
 ΠΕΡΙΟΧΗ : ΠΙΣΤΙΑΩΝ  
 ΠΕΡΙΦΕΡΕΙΑΚΗ ΕΝΟΤΗΤΑ : ΑΡΤΑΣ  
 Κ.Φ.Χ. : ΑΡΤΑΣ 1:100.000 L=39° 15' M=-2° 45'



4352500

ΧΑΡΤΗΣ ΠΡΟΣΑΝΑΤΟΛΙΣΜΟΥ ΚΛΙΜΑΚΑΣ 1:50.000

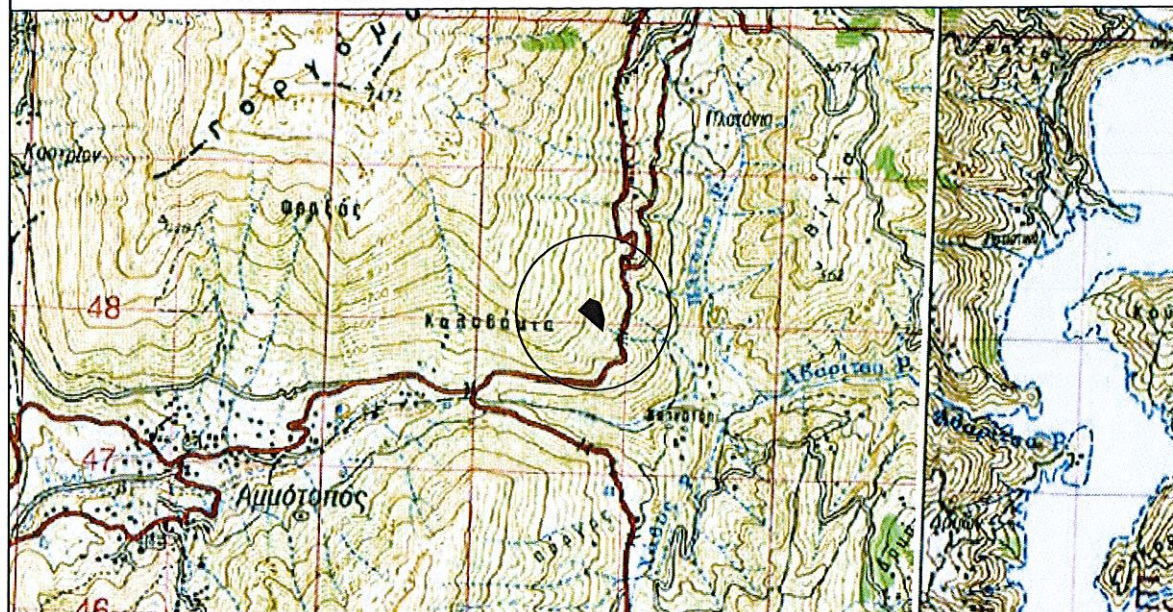

**ΚΑΛΑΪΤΖΙΔΟΥ Κ. ΓΕΩΡΓΙΑ**  
 ΔΙΠΛΩΜ. ΑΓΡΟΝΟΜΟΣ ΤΟΠΟΓΡΟΣ ΜΗΧΑΝΟΣ Α.Π.Θ.  
 ΜΕΛΟΣ Τ.Ε.Ε. ΜΗΤΡΩΟΥ 127369  
 ΠΑΠΑΪΩΑΝΝΙΝΩΝ ΔΡΑΜΑ Τ.Κ.66100  
 Κ.Τ. 6977-249475  
 ΑΦΜ:145961610 ΔΟΥ ΔΡΑΜΑΣ

Ο Γιαννής  
 ΓΕΩΡΓΙΟΣ Α. ΚΟΛΟΒΟΣ  
 ΔΑΣΟΛΟΓΟΣ ΜΕ Α' ΒΑΘΜΟ

ΔΗΜΟΚΡΑΤΙΑ  
 ΑΠΟΚΕΝΤΡΩΜΕΝΗ ΔΙΟΙΚΗΣΗ  
 ΗΠΕΙΡΟΥ - ΔΥΤ. ΜΑΚ/ΝΙΑ  
 Δ/ΝΣΗ ΔΑΣΩΝ ΑΡΤΑΣ  
 Η παρούσα ανήκει στο υπ' αριθμ. 197081/4-12-2020  
 έγγραφο της Δ/νσης Δασών Αρτας  
 4-12-2020  
 Δ/νσης  
 ΔΗΜΗΤΡΙΟΣ ΧΕΛΑΣ  
 ΔΑΣΟΛΟΓΟΣ



ΣΥΝΤΕΤΑΓΜΕΝΕΣ ΣΕ ΗΑΤΤ

	X	Y
A1.	439,900	3354,750
A2.	502,090	3335,330
A3.	518,520	3313,750
A4.	544,050	3225,300
A5.	536,030	3138,710
A6.	365,720	3271,890

ΣΥΝΤΕΤΑΓΜΕΝΕΣ ΣΕ ΕΓΣΑ '87

	X	Y
A1.	238800,296	4352056,500
A2.	238861,826	4352034,994
A3.	238877,530	4352012,865
A4.	238900,087	4351923,568
A5.	238889,161	4351837,258
A6.	238723,343	4351976,140

Οι αποστάσεις του λατομικού χώρου πληρούν τους όρους του άρθρου 85 του Κ.Μ.Λ.Ε. και στο τοπογραφικό αποτυπώνονται τα στοιχεία που αναφέρονται στο Π.Δ. 285/79, άρθρο 12, παρ. 1.

ΗΜΕΡΟΜΗΝΙΑ ΣΥΝΤΑΞΗΣ 14-07-2020



ΕΜΒΑΔΟΝ : (A1-A2,...,A6-A1)=20.507,14 τ.μ.

ΥΠΟΛΟΓΙΣΜΟΣ ΤΟΥ ΕΜΒΑΔΟΥ ΕΓΙΝΕ ΜΕ ΤΗ ΧΡΗΣΗ ΣΥΣΤΗΜΑΤΟΣ ΗΛΕΚΤΡΟΝΙΚΟΥ ΥΠΟΛΟΓΙΣΤΗ)

Η εξάρτηση της έκτασης έγινε από το κρατικό τριγων. δίκτυο της περιοχής

Κλίμακα Διαγράμματος 1:5.000

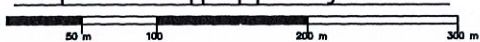

Τα όρια του λατομικού χώρου έχουν αποτυπωθεί επί του εδάφους

