

# ΤΟΠΟΓΡΑΦΙΚΟ ΔΙΑΓΡΑΜΜΑ

Στοιχεία Αιτούντως : ΖΑΡΚΑΔΑΣ ΒΗΣΣΑΡΙΩΝ ΤΟΥ ΑΧΙΛΛΕΑ  
 ΘΕΣΗ : "ΑΚΡΙΝΗ ΤΖΟΥΜΑ"  
 ΠΕΡΙΟΧΗ : ΠΙΣΤΙΑΝΩΝ  
 ΠΕΡΙΦΕΡΕΙΑΚΗ ΕΝΟΤΗΤΑ : ΑΡΤΑΣ  
 Κ.Φ.Χ. : ΑΡΤΑΣ 1:100.000 L=39° 15' M=-2° 45'

ΧΑΡΤΗΣ ΠΡΟΣΑΝΑΤΟΛΙΣΜΟΥ ΚΛΙΜΑΚΑΣ 1:50.000

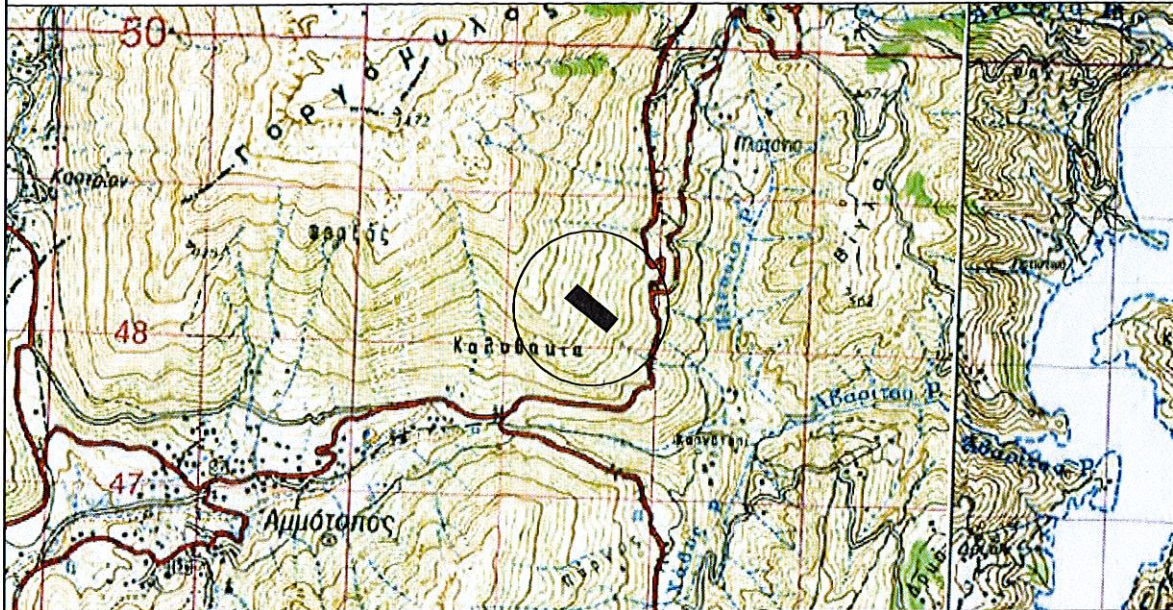

ΣΥΝΤΕΤΑΓΜΕΝΕΣ ΣΕ ΜΑΤΤ

	X	Y
A1.	74,240	3512,111
A2.	157,931	3607,640
A3.	435,162	3390,545
A4.	362,970	3294,680

ΣΥΝΤΕΤΑΓΜΕΝΕΣ ΣΕ ΕΓΣΑ '87

	X	Y
A1.	238439.962	4352226.117
A2.	238526.850	4352318.825
A3.	238796.627	4352092.291
A4.	238721.358	4351999.020

Οι αποστάσεις του λατομικού χώρου πληρούν τους όρους του άρθρου 85 του Κ.Μ.Λ.Ε. και στο τοπογραφικό αποτυπώνονται τα στοιχεία που αναφέρονται στο Π.Δ. 285/79, άρθρο 12, παρ. 1.

ΗΜΕΡΟΜΗΝΙΑ ΣΥΝΤΑΞΗΣ 14-07-2020



ΕΜΒΑΔΟΝ : (A1-A2,...,A4-A1)=44.016,53 τ.μ.

ΥΠΟΛΟΓΙΣΜΟΣ ΤΟΥ ΕΜΒΑΔΟΥ ΕΓΙΝΕ ΜΕ ΤΗ ΧΡΗΣΗ ΣΥΣΤΗΜΑΤΟΣ ΗΛΕΚΤΡΟΝΙΚΟΥ ΥΠΟΛΟΓΙΣΤΗ)  
 Η εξάρτηση της έκτασης έγινε από το κρατικό τριγων. δίκτυο της περιοχής

Κλίμακα Διαγράμματος 1:5.000

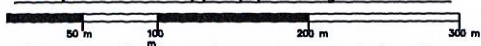

Τα όρια του λατομικού χώρου έχουν αποτυπωθεί επί του εδάφους

ΚΑΛΑΪΤΖΙΔΟΥ Κ. ΓΕΩΡΓΙΑ  
 ΔΙΠΛΩΜ. ΑΓΡΟΝΟΜΟΣ ΤΟΠΟΓΡΟΣ ΜΗΧΑΝΟΣ Α.Π.Θ.  
 ΜΕΛΟΣ Τ.Ε.Ε. Γ. ΜΗΤΡΩΟΥ 127369  
 ΠΑΠΑΪΩΑΝΝΙΝΟΥ ΔΡΑΜΑΣ Τ.Κ.66100  
 Κ.Α. 9977-249475  
 ΑΦΜ 435961610 ΔΟΥ ΔΡΑΜΑΣ

Ο Εμβαζήτης  
 ΘΕΟΔΩΡΟΣ Α. ΚΟΛΟΒΟΣ  
 ΔΑΣΟΛΟΓΟΣ ΜΕ Α' ΒΑΘΜΟ

ΕΛΛΗΝΙΚΗ ΔΗΜΟΚΡΑΤΙΑ  
 ΑΠΟΚΕΝΤΡΩΜΕΝΗ ΔΙΟΙΚΗΣΗ  
 ΗΠΕΙΡΟΥ - ΔΥΤ. ΜΑΚ/Ν'Α)  
 Δ/ΝΣΗ ΔΑΣΩΝ ΑΡΤΑΣ  
 157043/4-12-2020  
 Η παρόν ανήκει στο υπ' αριθ.  
 12-2620  
 Δ/νσης Δασών Άρτας  
 ΔΗΜΗΤΡΙΟΣ ΧΕΛΑΣ  
 ΔΑΣΟΛΟΓΟΣ

