

ΠΙΝΑΚΑΣ ΣΥΝΤΕΤΑΓΜΕΝΩΝ ΚΟΡΥΦΩΝ ΙΔΙΟΚΤΗΣΙΑΣ (ΕΓΣΑ '87)

Κορυφή	X	Y	Απόσταση
A	683542.43	4534395.36	AB = 51.26
B	683517.34	4534350.66	BF = 118.54
Γ	683459.29	4534247.30	ΓΔ = 108.45
Δ	683406.19	4534152.74	ΔΕ = 93.85
E	683323.89	4534197.85	EΖ = 12.97
Z	683325.86	4534210.66	ZΗ = 278.61
H	683522.08	4534408.45	ΗΑ = 24.20
Εμβαδό:	17559.88	Περίμετρος:	687.88

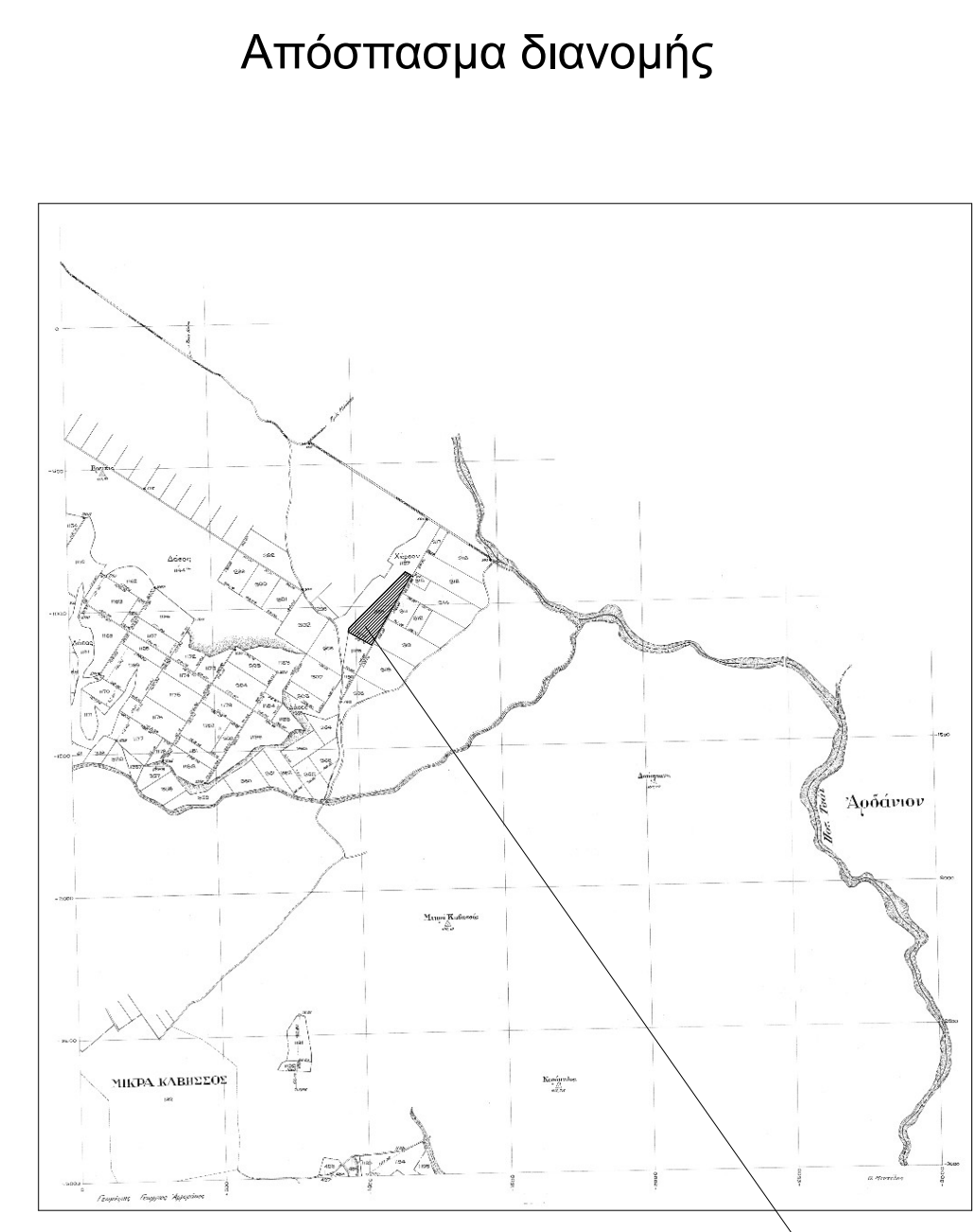
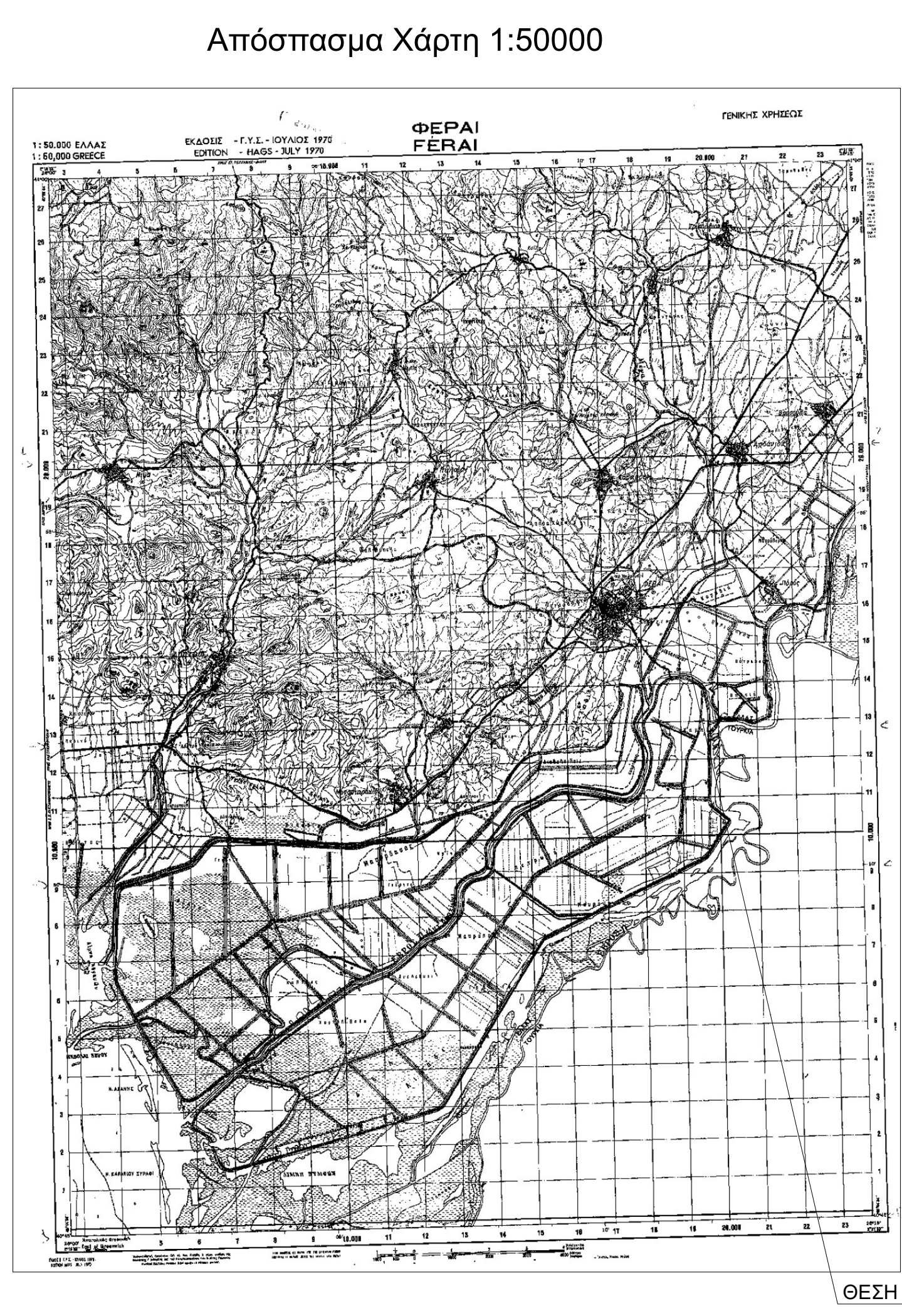

ΠΙΝΑΚΑΣ ΣΥΝΤΕΤΑΓΜΕΝΩΝ ΔΑΣΙΚΗΣ ΠΡΑΞΗΣ 7271/10-11-2010 (ΕΓΣΑ '87)

Κορυφή	X	Y	Απόσταση
B	683517.34	4534350.66	BF = 118.54
Γ	683459.29	4534247.30	ΓΚ = 7.19
K	683453.25	4534251.20	ΚΒ = 118.32
Εμβαδό:	425.54	Περίμετρος:	244.05

ΠΙΝΑΚΑΣ ΣΥΝΤΕΤΑΓΜΕΝΩΝ ΜΗ ΧΑΡΑΚΤΗΡΙΣΜΕΝΟΥ ΤΜΗΜΑΤΟΣ (ΕΓΣΑ '87)

Κορυφή	X	Y	Απόσταση
A	683542.43	4534395.36	AB = 51.26
B	683517.34	4534350.66	BF = 118.32
K	683453.25	4534251.20	ΚΓ = 7.19
Γ	683459.29	4534247.30	ΓΔ = 108.45
Δ	683406.19	4534152.74	ΔΕ = 93.85
E	683323.89	4534197.85	EΖ = 12.97
Z	683325.86	4534210.66	ZΗ = 278.61
H	683522.08	4534408.45	ΗΑ = 24.20
Εμβαδό:	17134.34	Περίμετρος:	694.85

ΠΙΝΑΚΑΣ ΣΥΝΤΕΤΑΓΜΕΝΩΝ

ΣΗΜΕΙΟ	X	Y	ΜΗΚΟΣ
Z	683325.861	4534210.663	31.08
2	683347.753	4534232.730	10.84
3	683341.962	4534223.563	14.48
4	683335.432	4534210.637	16.94
5	683329.497	4534194.775	6.39
E	683323.889	4534197.848	12.97
Z	683325.861	4534210.663	
E=1/2 Σ(Xi+Xi+1)(Yi-Yi+1)			
E= 213.33 τ.μ.			

ΠΙΝΑΚΑΣ ΣΥΝΤΕΤΑΓΜΕΝΩΝ

ΣΗΜΕΙΟ	X	Y	ΜΗΚΟΣ
10	683526.290	4534405.746	4.58
11	683522.459	4534403.234	8.04
12	683518.439	4534395.266	15.48
13	683506.819	4534386.044	10.86
14	683498.150	4534379.511	7.37
15	683483.545	4534366.540	63.95
16	683477.045	4534363.056	5.00
H	683522.083	4534408.454	
10	683526.290	4534405.746	
E=1/2 Σ(Xi+Xi+1)(Yi-Yi+1)			
E= 246.93 τ.μ.			

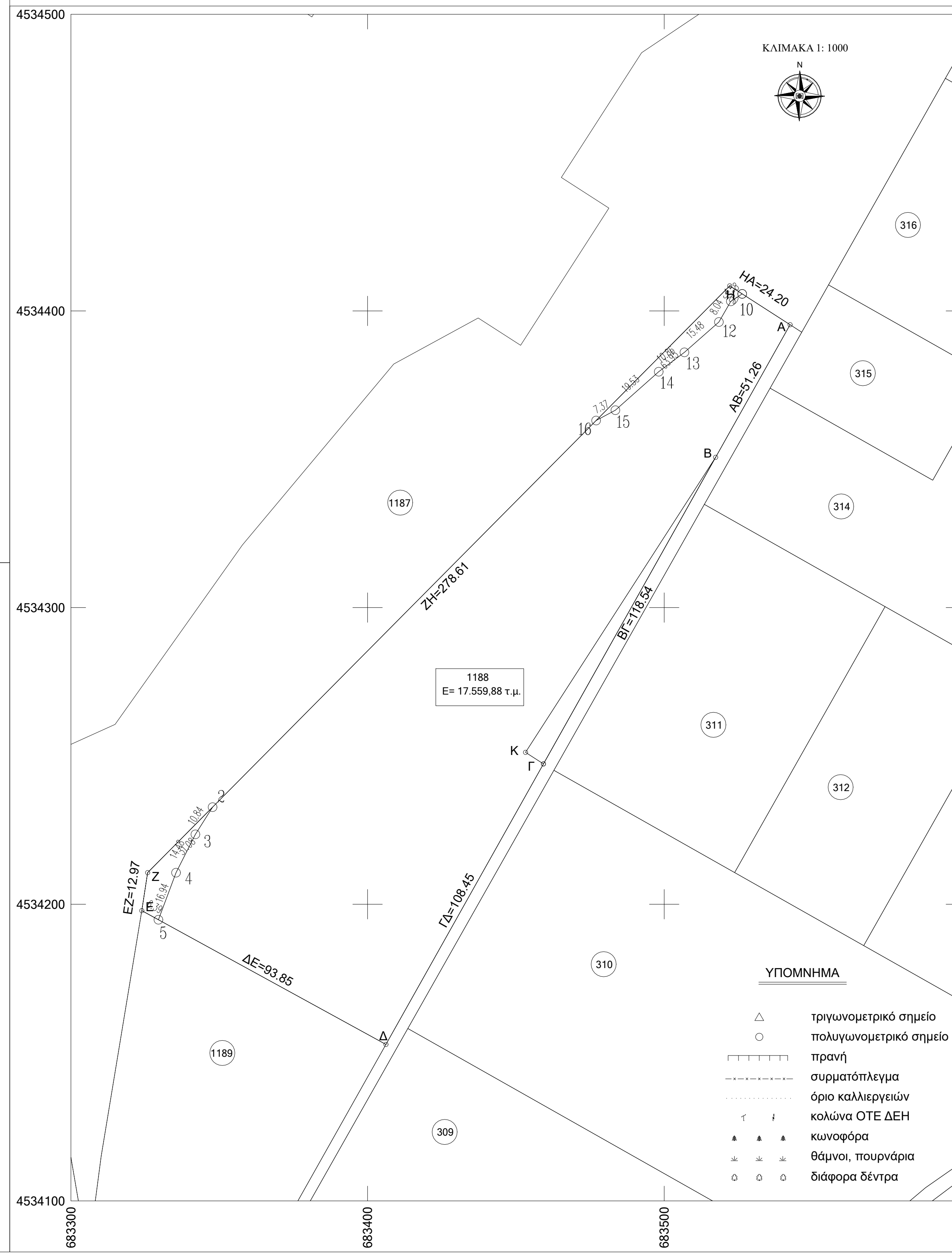

**ΔΗΛΩΣΗ ΜΗΚΑΝΙΚΟΥ (N. 681/77)**  
 Διόγκω σύμφωνα με το νόμο για το γήπεδο με κορυφές Α, Β, Γ, Δ, Ε, Ζ, Η, Α' αποσπασμένο από το γήπεδο 1188, της Διομήτης Κολιβαρού ( 1993 ) και εμβαδόν 17.559,88 τ.μ. που βρίσκεται πλέον στην Τ.Κ. ΚΑΒΗΣΟΣ, Δ.Ε. ΦΕΡΩΝ, Δήμου Αλεξανδρούπολης, Π.Ε. Έβρου, οι:

- είναι άρτια και οικοδομήσιμα ως προς το εμβαδόν και τις διαστάσεις σύμφωνα με τις πολεοδομικές διατάξεις που ισχύουν σήμερα.
- βρίσκονται εντός οφθαλμής εκτός οφθαλμικής, εκτός Σ.Ο.Ε.
- δεν υπάγονται στις διατάξεις του νόμου 1337/83 περί εισαφών σε γη και χρήση.
- εντός αυτού δεν διατρέχουν κανένα γραμμικό μεταφορικό οδικό τμήμα της Δ.Ε.Η.
- εντός αυτού δεν διατρέχουν κανένα φυσικό ποτάμι, κανάλι, κανάλι, και
- οι απόστασεις μικρότερη των 20μ από αυτό δεν διατρέχουν ρέμα.

ΟΡΟΙ ΔΟΜΗΣΗΣ

ΕΚΤΟΣ ΟΡΙΩΝ ΟΙΚΙΣΜΟΥ ( Π.Δ. 24.05.1985 - ΦΕΚ 270Δ / 31.05.1985 & Ν. 3212 - ΦΕΚ 308Α / 31.12.2003

Αρμόδια κατά κανόνα : ( για πρόσωπο σε κοινόχρηστο δρόμο )  
 Εμβαδόν = 4000 τμ. - Πρόσωπο = 25.00 μ.

( για πρόσωπο σε Διθνής, Εθνικής, Επαρχιακής, Δημοτικής και Κοινοτικής οδούς και σε εγκατελεμένα τμήματά τους και σε ασφωδοδρομικές γραμμές )  
 Εμβαδόν = 4000 τμ. - Πρόσωπο = 45.00 μ. - Βάθος = 50.00μ.

Αρμόδια κατά παράκληση : ( χωρίς πρόσωπο σε δρόμο )  
 Εμβαδόν = 4000 τμ. (πιο 31.12.2003)

( για πρόσωπο σε Διθνής, Εθνικής, Επαρχιακής, Δημοτικής και Κοινοτικής οδούς και σε εγκατελεμένα τμήματά τους και σε ασφωδοδρομικές γραμμές )  
 Εμβαδόν = 2000 τμ. - Πρόσωπο = 25.00 μ. - Βάθος = 40.00μ. (πιο 17.10.1978 )  
 Εμβαδόν = 1200 τμ. - Πρόσωπο = 20.00 μ. - Βάθος = 35.00μ. (πιο 12.09.1964 )  
 Εμβαδόν = 750 τμ. - Πρόσωπο = 10.00 μ. - Βάθος = 15.00μ. (πιο 12.11.1962 )

**ΟΜΙΛΟΣ ΕΤΑΙΡΙΩΝ ΕΓΝΑΤΙΑ** τηλ. 2310-589600  
 FAX: 2310-642357

**ΕΓΝΑΤΙΑ ΓΚΡΟΥΠ Ι.Κ.Ε.**

**ΚΑΤΑΣΚΕΥΗ ΦΩΤΟΒΟΛΤΑΙΚΟΥ ΠΑΡΚΟΥ**

**ΑΓΡΟΚΤΗΜΑ ΚΑΒΗΣΟΥ ΚΑΒΗΣΟΣ 18 (NO 32)**  
**ΠΛΗΣΙΟΝ ΣΤΗΝ Τ.Κ. ΚΑΒΗΣΟΥ, Δ.Ε. ΦΕΡΩΝ, ΔΗΜΟΥ ΑΛΕΞΑΝΔΡΟΥΠΟΛΗΣ, Π.Ε. ΕΒΡΟΥ**

**ΝΙΚΟΛΑΟΥ ΝΙΚΟΛΑΟΣ**  
 Πολιτικός Μηχανικός

**ΤΟΠΟΓΡΑΦΙΚΟ ΔΙΑΓΡΑΜΜΑ** ΑΡ. ΣΧΕΔΙΟΥ **T - 1**  
 Κλίμακα **1:1000**

**ΜΑΙΟΣ 2020**

**ΥΠΟΓΡΑΦΗ - ΣΦΡΑΓΙΔΑ** **ΕΛΕΓΧΟΣ ΥΠΗΡΕΣΙΑΣ**

3η ΑΝΑΒΕΒΡΩΣΗ							
2η ΑΝΑΒΕΒΡΩΣΗ							
1η ΑΝΑΒΕΒΡΩΣΗ							
ΑΡΧΙΚΗ ΣΧΕΔΙΑΣΗ							
	ΗΜΝΙΑ	ΣΧΕΔΙΑΣΗ	ΗΜΝΙΑ	ΕΛΕΓΧΟΣ	ΥΠΟΓΡΑΦΗ	ΗΜΝΙΑ	ΕΓΚΡΙΣΗ

**ΥΠΟΜΝΗΜΑ**

- Δ: τριγωνομετρικό σημείο
- : πολυγωνομετρικό σημείο
- : πρηνή
- - - - -: συμρατόπλεγμα
- .....: όριο καλιεργειών
- / —: καλίνα ΟΤΕ ΔΕΗ
- ▲: κλινοφόρα
- : θάμνοι, πουργάρια
- : διάφορα δέντρα