

ΑΠΟΣΠΑΣΜΑ ΧΑΡΤΗ Γ.Υ.Σ 1:5000 ΑΡ.Φ.ΧΑΡΤΗ 5377/7



ΙΔΙΟΚΤΗΣΙΑ

E (A,B,Γ,Δ,Ε,Ζ,Α) = 7581.08 μ²

Σημεία	X	Y	Πλευρές
A	409633.87	4284855.04	51.36
B	409648.66	4284904.22	151.14
Γ	409784.60	4284838.15	53.21
Δ	409755.19	4284793.80	68.84
Ε	409693.82	4284825.01	5.21
Ζ	409692.06	4284820.10	67.87

Οι συντεταγμένες που αναφέρονται στο Τοπογραφικό Διάγραμμα είναι στο Ελληνικό Γεωδαιτικό Σύστημα Αναφοράς 1987 (Ε.Γ.Σ.Α. '87). Η εξάρτηση από το Ε.Γ.Σ.Α. '87 πραγματοποιήθηκε με παρατηρήσεις που διεξήχθησαν την 11/05/2018 και στο χρονικό διάστημα από 09:00 π.μ. έως 13:30 μ.μ. κάνοντας χρήση του σταθμού A26 του δικτύου ΗΕΡΟΣ με συντεταγμένες (X,Y). Για τις μετρήσεις χρησιμοποιήθηκε GPS δέκτες TRIBLE 5800 με Serial Number 4619113920 με καταγραφή συχνοτήτων L1 και L2 του συστήματος GPS.

ΠΑΡΑΤΗΡΗΣΕΙΣ

1. Δεν έγινε έλεγχος τίτλων από τον μηχανικό
2. Τα όρια υπεδείχθησαν από τον ιδιοκτήτη
3. Το οικοπέδο υπαγεται στο ελεγχό Δασαρχείου, δεν έχει χαρακτηρισμό
4. Αποσταση από την θάλασσα : 4012,00 μ

ΔΗΛΩΣΗ N.651/77

Ο κάτωθι υπογεγραμμένος, Μαζιώτης Νικόλαος δηλώνω υπεύθυνα ότι το αγροτεμάχιο που εμφανίζεται στο διπλανό τοπογραφικό διάγραμμα με στοιχεία E (A,B,Γ,Δ,Ε,Ζ,Α) , έχει Εμβαδόν = 7581.08 μ² ευρισκείται εκτός σχεδίου εκτός ζώνης είναι άρπιο και οικοδομήσιμο κατα κανόνα σύμφωνα με τους Όρους Δόμησης για τις Εκτός Σχεδίου περιοχές.

ΔΗΛΩΣΗ N.1337/83

Ο κάτωθι υπογεγραμμένος Μαζιώτης Νικόλαος , δηλώνω υπεύθυνα ότι το αγροτεμάχιο δεν υπάγεται στις Διατάξεις του Ν.1337/83 περί εισφοράς σε γη και σε χρήμα.

ΝΙΚΟΛΑΟΣ Α. ΜΑΖΙΩΤΗΣ
 ΤΟΠΟΓΡΑΦΟΣ ΜΗΧΑΝΙΚΟΣ
 ΔΙΠΛΩΜΑΤΟΥΧΟΣ Ε.Μ.Π.
 ΜΕΛΟΣ Τ.Ε.Ε. ΑΡΙΘ. ΜΗΤΡ. 79038
 ΛΙΒΑΝΑΤΕΣ ΤΗΛ: 22330-32337
 * Α.Φ.Μ. 071819737 *

ΣΥΝΤΑΞΗ
ΝΙΚΟΛΑΟΣ Α. ΜΑΖΙΩΤΗΣ
 ΤΟΠΟΓΡΑΦΟΣ ΜΗΧΑΝΙΚΟΣ
 ΔΙΠΛΩΜΑΤΟΥΧΟΣ Ε.Μ.Π.
 ΜΕΛΟΣ Τ.Ε.Ε. ΑΡΙΘ. ΜΗΤΡ. 79038
 ΛΙΒΑΝΑΤΕΣ ΤΗΛ: 22330-32337
 * Α.Φ.Μ. 071819737 *

ΥΠΟΜΝΗΜΑ ΣΥΜΒΟΛΩΝ

- 1 92.13 Ταχυμετρικό σημείο
- A 94.23 Κορυφή οικοπέδου
- A(A-B)=25.00 B Διάσταση
- Ανυλοποίητο όριο

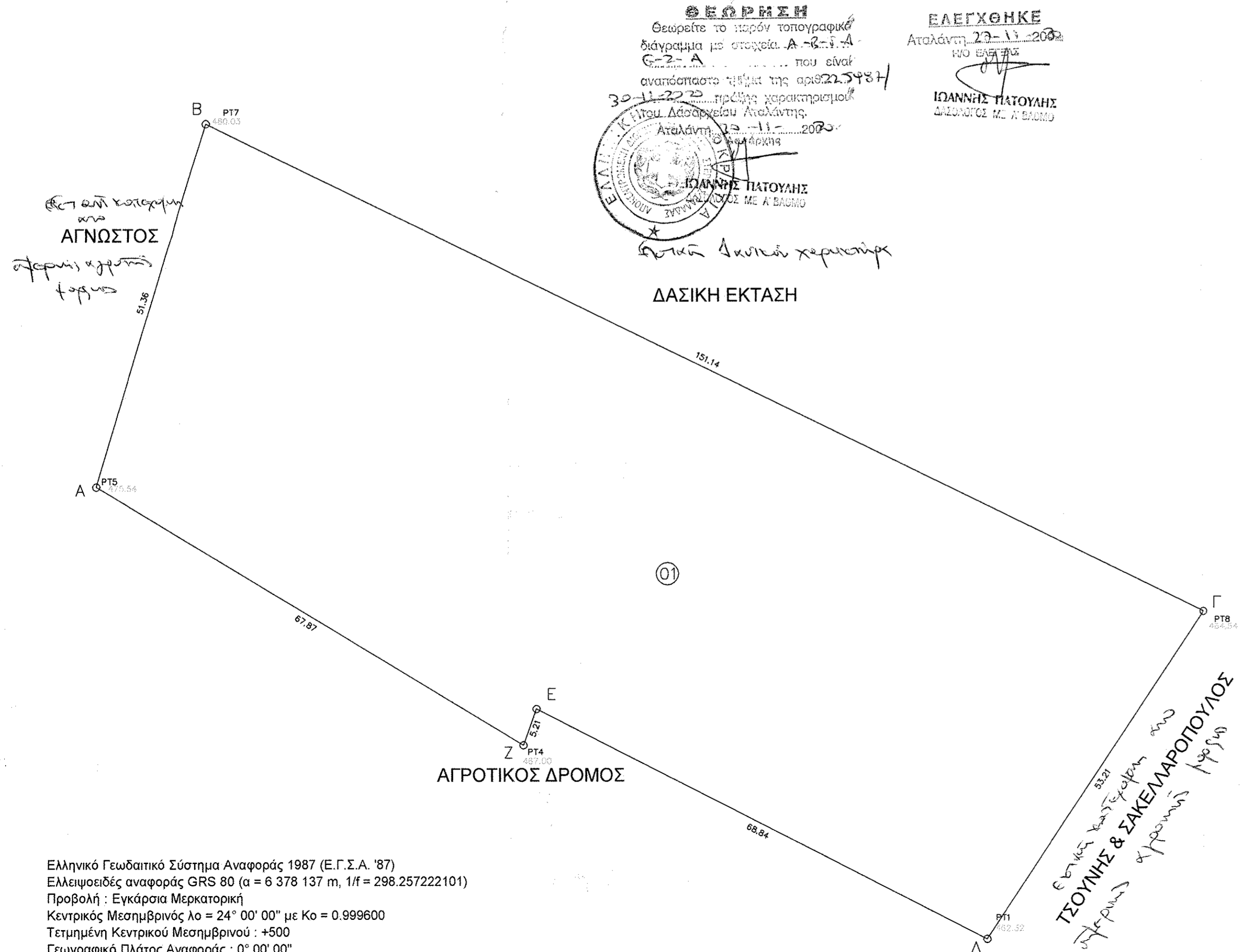

Ελληνικό Γεωδαιτικό Σύστημα Αναφοράς 1987 (Ε.Γ.Σ.Α. '87)
 Ελλειψοειδές αναφοράς GRS 80 (a = 6 378 137 m, 1/f = 298.257222101)
 Προβολή : Εγκάρσια Μερκατορική
 Κεντρικός Μεσημβρινός λo = 24° 00' 00" με Κο = 0.999600
 Τετμημένη Κεντρικού Μεσημβρινού : +500
 Γεωγραφικό Πλάτος Αναφοράς : 0° 00' 00"

ΜΑΖΙΩΤΗΣ ΝΙΚΟΛΑΟΣ
 Τοπογράφος Μηχανικός Ε.Μ.Π.

ΓΡΑΦΕΙΟ ΜΕΛΕΤΩΝ
 ΑΦΟΙ Α. ΜΑΖΙΩΤΗ Ο.Ε

ΤΟΠΟΓΡΑΦΙΚΟ ΔΙΑΓΡΑΜΜΑ

ΕΡΓΟΔΟΤΗΣ: ΙΚΑΡΟΣ ΦΩΤΟΒΟΛΤΑΪΚΑ ΙΚΕ

Νομός : ΦΘΙΩΤΙΔΟΣ
 Δήμος : ΛΟΚΡΩΝ
 Θέση : "ΡΙΖΟ" ΜΕΓΑΠΛΑΤΑΝΟΥ

ΚΛΙΜΑΚΑ 1:500 ΣΥΣΤΗΜΑ ΑΝΑΦΟΡΑΣ ΕΓΣΑ 87

ΗΜΕΡΟΜΗΝΙΑ ΜΑΙΟΣ 2018 ΑΡ. ΣΧΕΔΙΟΥ 1

ΣΥΝΤΑΞΗ
 ΝΙΚΟΛΑΟΣ Α. ΜΑΖΙΩΤΗΣ
 ΤΟΠΟΓΡΑΦΟΣ ΜΗΧΑΝΙΚΟΣ
 ΔΙΠΛΩΜΑΤΟΥΧΟΣ Ε.Μ.Π.
 ΜΕΛΟΣ Τ.Ε.Ε. ΑΡΙΘ. ΜΗΤΡ. 79038
 ΛΙΒΑΝΑΤΕΣ ΤΗΛ: 22330-32337
 * Α.Φ.Μ. 071819737 *