

ΑΠΟΣΠΑΣΜΑ Σ.Χ.Ο.Δ.Α.Π ΘΙΒΩΝΗΣ ΚΛΙΜΑΚΑ 1:25000

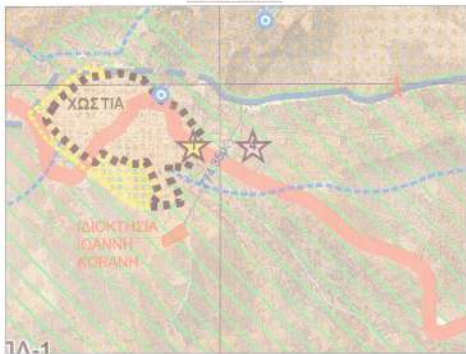

ΥΠΟΜΝΗΜΑ

ΕΓΧΕΙΡΙΔΙΟ	Σημείο Πυραμίδας Βύθου	Σημείο Πυραμίδας	Επικεφαλίδες
ΚΑΡΤΕΣ ΟΧΕΙΩΣΕΩΣ	Σημείο Πυραμίδας Βύθου	Σημείο Πυραμίδας	Επικεφαλίδες
ΑΓΡΑΦΕΙΟ	Σημείο Πυραμίδας Βύθου	Σημείο Πυραμίδας	Επικεφαλίδες
ΚΑΡΤΕΣ ΟΧΕΙΩΣΕΩΣ	Σημείο Πυραμίδας Βύθου	Σημείο Πυραμίδας	Επικεφαλίδες

ΑΠΟΣΠΑΣΜΑ ΑΠΟ ΚΤΗΜΑΤΟΛΟΓΙΟ



ΚΑΤΑΣΤΑΣΗ	ΕΚΤΑΣΗ
Α	42534.100
Β	42534.100
Γ	42534.100
Δ	42534.100
Ε	42534.100
ΣΤ	42534.100
Ζ	42534.100
Η	42534.100
Θ	42534.100
ΚΑ	42534.100

**ΔΗΛΩΣΗ ΜΗΧΑΝΙΚΟΥ (N. 651.177)**

Δήλωση σύμφωνα με το άρθρο 11 τ 1 άρθρο με στοιχεία "Α-Β-Γ", "Μ-Θ-Δ-Α" και αριθμό 602253/15/15 (Βόλε επίκληση Βόλε "ΛΑΚΚΑ ΣΠΥΡΟΥΛΗ" της Γ.Κ. Ξαπόλα του Δήμου Θύβαλον Π.Ε. Βαλτικής 01)

α) Οτι έγινε επίκληση και καθολική κατάκτηση ως προς το εμβαδόν και τη λειτουργία σύμφωνα με τις πολεοδομικές διατάξεις και αρχαιά στοιχεία

β) Βεβαιώνεται το εμβαδόν, ολόκληρο, καθώς επίσης και η έκταση, ολόκληρη, με στοιχεία Σ.Χ.Ο.Δ.Α.Π

γ) Οτι έγινε επίκληση με στοιχεία Π.Ε.Κ.Α. 2 1 Κτηματολόγιο της ΑΔ. Εφεύδ. 103 20173 Σ.Χ.Ο.Δ.Α.Π (Θύβαλον) με την οποία απορροφώμεται η δανή ΑΠΕ με την οποία εγκαταστάθηκε (υπεργαρμάτευση) στο οικόπεδο, με την οποία απορροφώμεται η δανή ΑΠΕ με την οποία εγκαταστάθηκε (υπεργαρμάτευση) στο οικόπεδο.

δ) Οτι έγινε επίκληση με στοιχεία Π.Ε.Κ.Α. 2 1 Κτηματολόγιο της ΑΔ. Εφεύδ. 103 20173 Σ.Χ.Ο.Δ.Α.Π (Θύβαλον) με την οποία απορροφώμεται η δανή ΑΠΕ με την οποία εγκαταστάθηκε (υπεργαρμάτευση) στο οικόπεδο.

ε) Βεβαιώνεται το εμβαδόν ± 0,05% και η λειτουργία των Πυραμίδων ΚΑΤΑΣΤΑΣΕΩΣ ΚΑΙ ΚΤΗΜΑΤΟΛΟΓΙΟΥ.

Μοναδικός αρμόδιος ανάκληση Βόλε του ΔΟΥ Α. 167302-11-2017 (Θύβαλον) για όλα τα δικαιολογητικά στοιχεία και αρχαιά δικαιολογητικά έγγραφα με την οποία απορροφώμεται η δανή ΑΠΕ με την οποία εγκαταστάθηκε (υπεργαρμάτευση) στο οικόπεδο.

Το όριο που δρομολογεί από την ιδιοκτησία κινείται σύμφωνα με το σχέδιο.

ΑΠΟΣΠΑΣΜΑ Φ.Χ.Υ.Σ 6326/4(ΧΩΣΤΙΑ) ΚΛΙΜΑΚΑ 1:5000

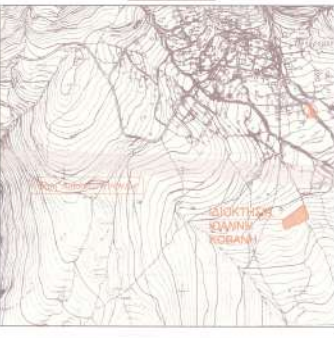

Δ. ΚΥΡΙΑΚΟΣ  
Δ. ΚΥΡΙΑΚΟΣ  
Δ. ΚΥΡΙΑΚΟΣ  
Δ. ΚΥΡΙΑΚΟΣ  
Δ. ΚΥΡΙΑΚΟΣ

**ΔΗΛΩΣΗ ΠΕΡΙ ΚΥΡΕΥΟΜΕΝΟΥ ΔΑΣΙΚΟΥ ΧΑΡΤΗ (άρθρο 20, Ν. 3699/2010)**

Ο δάσκαλος υπεύθυνος, με στοιχεία από τα στοιχεία της έκθεσης, που παρατίθενται από τις διατάξεις του άρθρου 20, Ν. 3699/2010, ότι δεν υπάρχει διάφορα στοιχεία υπέρ της δήλωσης.

Δ. ΚΥΡΙΑΚΟΣ  
Δ. ΚΥΡΙΑΚΟΣ  
Δ. ΚΥΡΙΑΚΟΣ  
Δ. ΚΥΡΙΑΚΟΣ  
Δ. ΚΥΡΙΑΚΟΣ



**ΤΕΧΝΙΚΟ ΓΡΑΦΕΙΟ ΜΕΛΕΤΩΝ & ΚΑΤΑΣΚΕΥΩΝ**

**ΓΙΑΝΝΗΣ Γ. ΚΥΡΙΚΟΣ Αρχιτέκτων Μηχ/κός**  
**ΧΡΙΣΤΙΑΝΑ Θ. ΜΑΝΙΑΤΟΠΟΥΛΟΥ Πολιτικός Μηχ/κός**

Μεταφορέσιος 3 τα. 25000 Αθήναι, τηλ. 2102038912, fax 2102202225

**ΕΡΓΟΔΟΤΗΣ:** ΙΩΑΝΝΗΣ ΚΩΒΑΝΗΣ

**ΕΡΓΟ:** ΑΠΟΤΥΠΩΣΗ ΙΔΙΟΚΤΗΣΙΑΣ

**ΘΕΣΗ:** "ΛΑΚΚΑ ΣΠΥΡΟΥΛΗ" Τ.Κ. ΧΩΣΤΙΩΝ ΔΗΜΟΥ ΘΙΒΑΪΩΝ

ΘΕΜΑ ΣΧΕΔΙΟΥ	ΑΡΙΘΜΟΣ ΣΧΕΔΙΟΥ
ΤΟΠΟΓΡΑΦΙΚΟ ΔΙΑΓΡΑΜΜΑ	ΤΔ

**ΚΛΙΜΑΚΑ: 1:500** **ΝΟΕΜΒΡΙΟΣ 2020**

**ΥΠΟΓΡΑΦΗ - ΣΦΡΑΓΙΣ ΗΘΕΛΟΛΟΓΟΥ** **ΘΕΩΡΗΣΗ**

**ΓΙΑΝΝΗΣ Γ. ΚΥΡΙΚΟΣ**  
ΔΙΠΛΩΜ ΑΡΧΙΤΕΚΤΟΝ ΜΗΧΑΝΙΚΟΣ  
ΜΕΛΟΣ Τ.Ε.Ε ΑΡΧΙΤΕΚΤΟΝ ΜΗΤΡΩΟΥ 53299  
ΜΕΤΑΜΟΡΦΩΣΕΩΣ 3 - Π.Κ. 322 00 ΘΗΒΑΙ  
ΤΗΛ: 22620 38912 - FAX: 22620 22215  
ΚΙΝ: 6979 005490  
Α.Φ.Μ. 934210777 - Δ. Ο.Υ. ΘΗΒΩΝ