

ΟΡΟΙ ΔΟΜΗΣΗΣ

ΤΕΝΙΚΟΙ ΟΡΟΙ ΔΟΜΗΣΗΣ
ΔΗΜΟΣ ΑΜΥΝΤΑΙΟΥ
ΚΤΗΜΑΤΙΚΗ ΠΕΡΙΟΧΗ ΕΙΝΟΥ ΝΕΡΟΥ
Πλ. 24 / 31-05-1985 (ΦΕΚ 270Δ) άρθρο 1

ΟΡΟΙ ΔΟΜΗΣΗΣ
ΕΛΛΗΝΙΣΤΟ ΕΜΒΛΑΘΟΝ: 4000 μτ
ΜΕΤΡΙΣΤΟ ΤΟΞΟΣΤΟ ΚΑΛΥΨΗΣ: 10%
ΜΕΤΡΙΣΤΟΣ ΣΥΝΤΕΛΕΣΤΗΣ ΔΟΜΗΣΗΣ: 0,2

ΔΗΛΩΣΕΙΣ

Δηλώνω σύμφωνα με το νόμο για τα γεωμετρικά με στοιχεία ΑΒΓΔΕΖΗΘΙΚΑΜΝΑ και με εμβαδόν 10.250,00μ.μ. που βρίσκονται στη κτηματική περιοχή Τ.Κ. ΕΙΝΟΥ ΝΕΡΟΥ του Δ. Αμυνταίου Π.Ε. ΦΛΟΡΙΝΑΣ, μετρήθηκε από εμένα και ότι:

ΔΗΛΩΣΗ ΜΗΧΑΝΙΚΟΥ

Δηλώνω σύμφωνα με το νόμο για τα γεωμετρικά με στοιχεία ΑΒΓΔΕΖΗΘΙΚΑΜΝΑ και με εμβαδόν 10.250,00μ.μ. που βρίσκονται στη κτηματική περιοχή Τ.Κ. ΕΙΝΟΥ ΝΕΡΟΥ του Δ. Αμυνταίου Π.Ε. ΦΛΟΡΙΝΑΣ, ότι δεν εμπόδιζε στις δοσικές εν γένει εκτάσεις.

ΕΡΓΟΔΟΤΗΣ: "ΚΡΑΪΟΣ ΠΑΝΑΓΙΩΤΗΣ ΤΟΥ ΜΙΧΑΛΗ"
ΕΡΓΟ: ΤΟΠΟΓΡΑΦΙΚΟ ΔΙΑΓΡΑΜΜΑ ΑΓΡΟΤΕΜΑΧΙΟΥ
ΓΙΑ ΕΓΚΑΤΑΣΤΑΣΗ Φ/Β ΣΥΣΤΗΜΑΤΩΝ
ΤΟΠΟΘΕΣΙΑ: ΔΗΜΟΣ ΑΜΥΝΤΑΙΟΥ - ΑΓΡΟΚΤΗΜΑ ΕΙΝΟΥ ΝΕΡΟΥ
ΑΓΡΟΤΕΜΑΧΙΟ ΠΕΡΙΟΧΗΣ ΑΠΟΤΥΠΩΣΗΣ 1973 (ΠΕΡΙΚΗ)
ΜΕΛΕΤΗΤΗΣ: ΑΔΑΜΟΥ ΔΗΜΗΤΡΙΟΣ
ΘΕΜΑ ΣΧΕΔΙΟΥ: ΤΟΠΟΓΡΑΦΙΚΟ ΔΙΑΓΡΑΜΜΑ
ΑΡΙΘΜΟΣ - ΣΧΕΔΙΟΥ
ΧΡΟΝΟΣ ΜΕΛΕΤΗΣ
ΙΑΝΟΥΑΡΙΟΣ 2020
ΚΛΙΜΑΚΑ ΣΧΕΔΙΟΥ
1 : 500
ΣΦΡΑΓΙΔΑ - ΥΠΟΓΡΑΦΗ ΜΗΧΑΝΙΚΟΥ
ΣΦΡΑΓΙΔΑ ΥΠΗΡΕΣΙΑΣ

ΑΠΟΣΠΑΣΜΑ ΟΡΘΟΦΩΤΟΧΑΡΤΗ

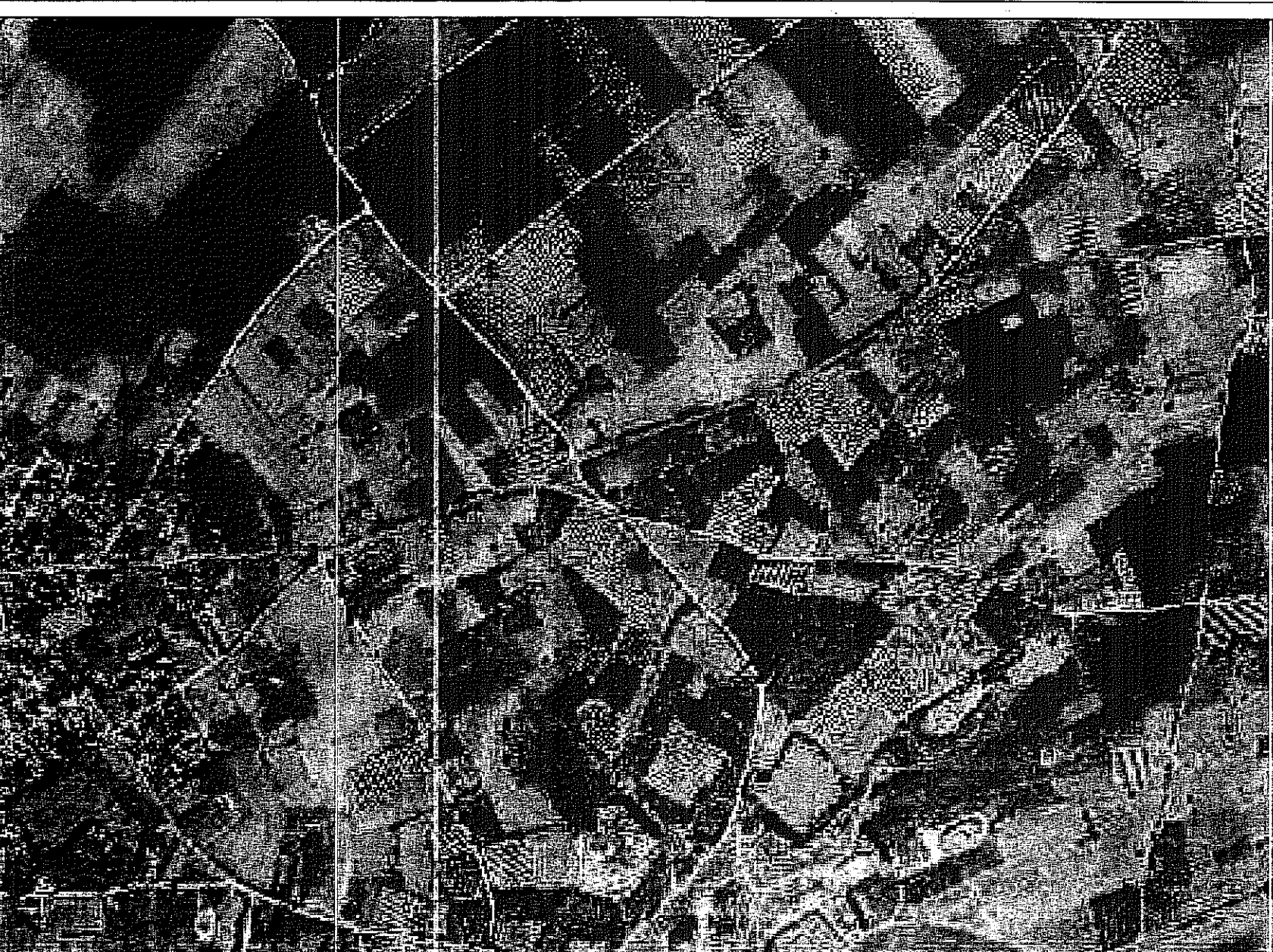

ΑΠΟΣΠΑΣΜΑ ΔΙΑΓΡΑΜΜΑΤΟΣ ΑΠΟΤΥΠΩΣΗΣ 1973 ΕΙΝΟΥ ΝΕΡΟΥ ΚΑ. 1/5000

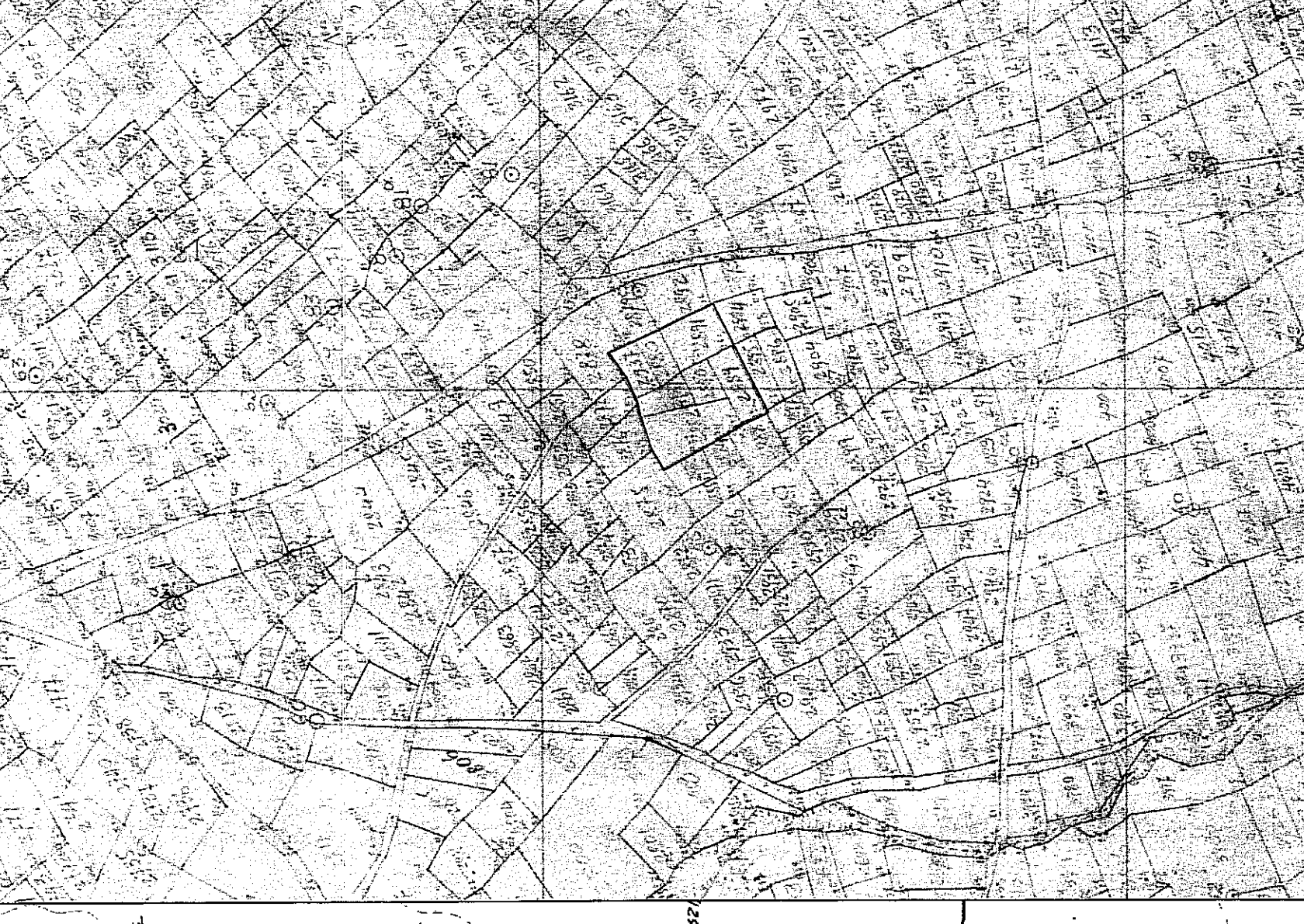

ΑΠΟΣΠΑΣΜΑ ΔΙΑΓΡΑΜΜΑΤΟΣ Γ.Υ.Σ. ΚΑ. 1/5000 (ΜΝ.Υ.: 3284-1)

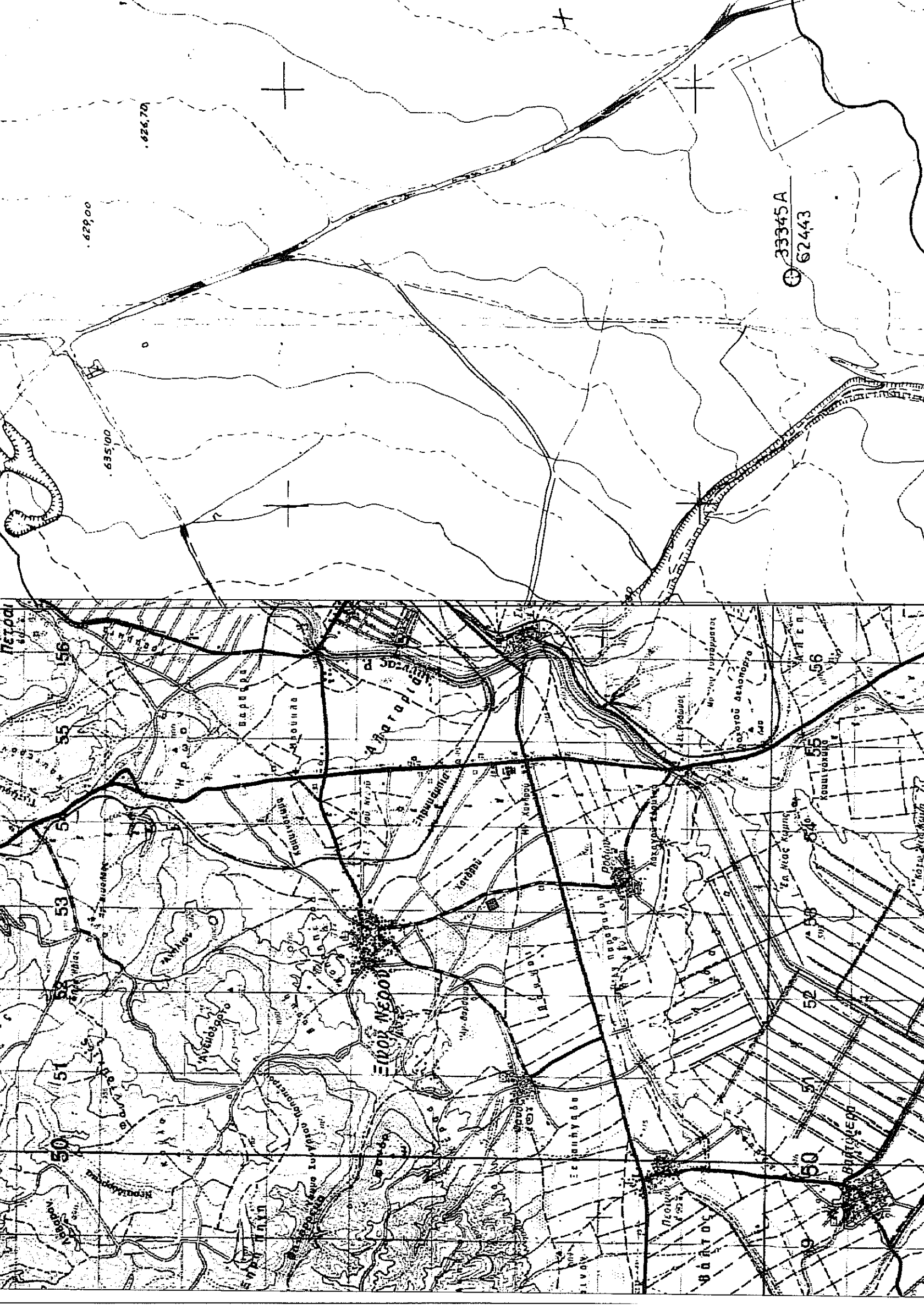

Table with 3 columns: εσφ., παραπάνω X (μ.), παραπάνω Y (μ.), and ηλιακό (σε μ.). Rows A through N containing numerical data for each plot.

Ε=10250,00τ.μ. Π=410,95μ.
ΕΜΒΑΔΟΝ ΓΕΩΤΕΜΑΧΙΟΥ: Ε = 10250,00 ΤΜ
Σύμφωνα με τον τύπο:
2Ε=2(Ε+Ε+...+Ε)=Χ(Υ-Υ)+Χ(Υ-Υ)+...+Χ(Υ-Υ)

ΠΑΡΑΤΗΡΗΣΕΙΣ:

- 1) Το διάγραμμα είναι ενταγμένο στο κρατικό σύστημα συντεταγμένων ΕΓΣΑ '87
2) Οι δοσώσεις και τα εμβαδά υπολογίστηκαν αναλυτικά από τις συντασσόμενες των κορυφών
3) Τα όρια των γεωμετρίων είναι τα όρια της ιδιοκτησίας όπως υποδείχθηκαν από τον ιδιοκτήτη
4) Η εξόφληση από το ΕΓΣΑ '87 πραγματοποιήθηκε με χρήση GPS με παρατηρήσεις που διενεργήθηκαν την 12/12/2019 και στο χρονικό διάστημα από 14.30 έως 15.50 κάνοντας χρήση του ιδιωτικού δικτύου της εταιρείας Metrics με συντεταγμένες Ε.Γ.Σ.Α. '87 (Χ,Υ,Η)=(903132,562,4486822,916,626,674). Τα αρχεία που παράχθηκαν από τις μετρήσεις ΡΑΜ και bti. Για τις μετρήσεις χρησιμοποιήθηκε GNSS δεκτής LEICA GS15 με Serial Number 1513851 με καταγραφή συχνοτήτων L1 και L2 του συστήματος GPS.

ΔΗΛΩΣΗ ΙΔΙΟΚΤΗΤΗ (Ν. 4030/2011)

Ο/Η κάτωθι υπογεγραμμένος δηλώνω ότι:
• τα στοιχεία και υλοποιημένα όρια των γεωμετρίων με στοιχεία ΑΒΓΔΕΖΗΘΙΚΑΜΝΑ και με εμβαδόν 10.250,00μ.μ. που βρίσκονται στη κτηματική περιοχή Τ.Κ. ΕΙΝΟΥ ΝΕΡΟΥ του Δήμου Αμυνταίου υποδείχθηκαν από εμένα, στο μητρώο για να συντάξει το παρόν τοπογραφικό
• ειδοίμαι για την ακρίβεια των δηλωμένων ορίων του γεωμετρίου και για την ύπαρξη και την απία του δικαιώματός μου να ζητήσω την έκδοση αδείας εγκατάστασης Φ/Β Συστημάτων.

Ο/Η ΔΗΛΩΝ

