

**ΔΗΛΩΣΕΙΣ**

**ΔΗΛΩΣΗ ΜΗΧΑΝΙΚΟΥ**  
 Ο κάτωθι υπογεγραμμένος Ειςμνομή Ζ. Δημήτριος Αγρονόμος Τοπογράφος Μηχανικός δηλώνω υπεύθυνα, ότι η παρακάτω έκταση υπό τα στοιχεία:  
 • 1-2-3-...-33-34-1  
 • βρίσκεται στην τοπική κοινότητα Παναγιάς, της δημοτικής ενότητας Δεσκάτης, του δήμου Δεσκάτης της Περιφερειακής Ενότητας Γρεβενών, της περιφέρειας Δυτικής Μακεδονίας,  
 • βρίσκεται εκτός του ευρωπαϊκού δικτύου Natura 2000,  
 • Βρίσκονται εκτός εγκεκριμένου ρυμοτομικού σχεδίου, εκτός οικισμού, εκτός ζώνης 500μέτρων, εκτός ΓΠΣ, ΣΧΟΟΑΠ, ΤΧΣ και ΤΠΣ.  
 • Δεν εμπίπτουν σε περιοχές κυρωμένων ή αναρτημένων δασικών χαρτών.  
 • Αποσπάει τρίτο του υπ. αριθμό 1 τεμαχίου της αρστικής διανομής αγροκτηματος Ιερών Μονής Αγίου Νικαράων του έτους 1962.

**ΕΜΜΑΝΟΥΗΛ Ζ. ΔΗΜΗΤΡΙΟΣ**  
 ΔΙΠΛΩΜΑ ΑΓΡΟΝ. & ΤΟΠΟΓΡΑΦΟΣ ΜΗΧΑΝΙΚΟΣ  
 Μόδα Τ.Ε.Σ. Λαβύ, Μεγάρων 103379  
 Α.Μ.Α. 0672195 / Δ.Ο.Υ. Α. ΕΞΑΡΧΕΙΣ  
 ΑΡΧΙΤΕΚΤΟΝΙΚΟ ΓΡΑΦΕΙΟ Τ.Τ. - ΕΛΛΗΝΗ  
 ΤΗΛΕΦΩΝΟ: 25414 83698 - ΚΩ. 6932301855

Α/Α	ΓΗΠΕΔΟ	ΠΕΡΙΓΡΑΦΗ	ΕΜΒΑΔΟΝ
1	<b>ΓΗΠΕΔΟ 1</b>	<b>1-2-3-...-23-24-1</b>	<b>32964,27τ.μ.</b>

κορ.	τεταμένη Χ (μ.)	τεταμένη Υ (μ.)	ημίκυκλ (σε μ.)
1	306697.225	4431257.417	1-2=29.52
2	306726.01	4431263.97	2-3=193.7
3	306757.488	4431072.848	3-4=53.21
4	306809.287	4431060.672	4-5=102.98
5	306912.157	4431055.913	5-6=12.46
6	306918.519	4431045.195	6-7=17.41
7	306928.45	4431030.896	7-8=22.66
8	306944.042	4431014.448	8-9=28.33
9	306925.871	4430992.72	9-10=43.09
10	306911.12	4430952.235	10-11=28.46
11	306933.505	4430924.656	11-12=37.67
12	306958.996	4430906.917	12-13=24.36
13	306971.091	4430885.769	13-14=41.54
14	306929.864	4430890.883	14-15=30.66
15	306899.715	4430885.3	15-16=17
16	306883.755	4430879.432	16-17=73.99
17	306809.807	4430881.971	17-18=11.2
18	306800.222	4430876.178	18-19=37.04
19	306811.656	4430911.409	19-20=56.86
20	306787.83	4430963.036	20-21=40.54
21	306752.624	4430983.146	21-22=57.02
22	306748.604	4431040.024	22-23=56.7
23	306732.266	4431094.32	23-24=88.58
24	306712.592	4431180.686	24-1=78.25
1	306697.225	4431257.417	

Εμβαδόν: E=32964,27τ.μ.      Ημικύκλιος περιμέτρου: Π=1183,26μ.

Ελληνικό Γεωδαιτικό Σύστημα Αναφοράς 1987 (Ε.Γ.Σ.Α. '87)  
 Ελλειμματικός σφαιρικός CRS 90 (a = 6.378 137 m, f1 = 298 257 221 011)  
 Προβολή: Εγκάρσια Μερκατορική  
 Κεντρικός Μεταβιβάς: λo = 24° 00' 00" μ.λ.ο = 0.899600  
 Τεταμένη Κεντρικού Μεταβιβάς: φ1 = 50.0000  
 Γεωγραφικό Πλάτος Αναφοράς: 0° 00' 00"

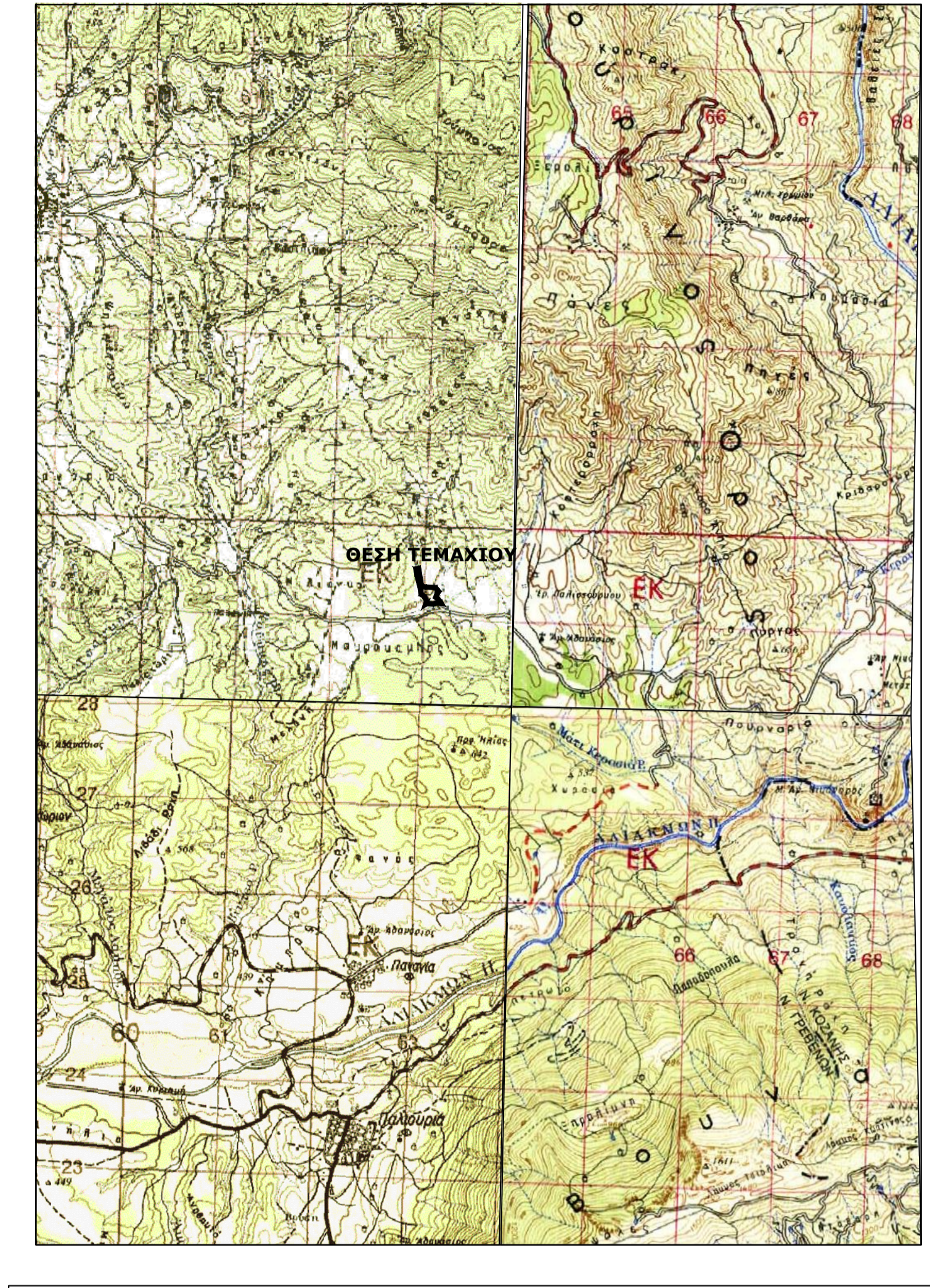

**ΔΗΜΗΤΡΙΟΣ Ζ. ΕΜΜΑΝΟΥΗΛ**  
 Αγρονόμος & Τοπογράφος Μηχανικός  
 Χατζησταύρου 11, Ξάνθη ΤΚ 67100  
 κιν.: 6932 301855 - γραφείο: 25410 83698

ΜΕΛΕΤΕΣ & ΕΦΑΡΜΟΓΕΣ  
 ΤΟΠΟΓΡΑΦΙΑΣ &  
 ΣΥΓΚΟΙΝΩΝΙΑΚΩΝ ΕΡΓΩΝ  
 e-mail: topolis@gmail.com

ΕΦΑΡΜΟΓΕΣ AutoLISP  
 www.topolis.gr  
 e-mail: topolis@gmail.com

ΕΡΓΟΔΟΤΗΣ	<b>Vspring LTD</b>
ΕΡΓΟ	ΠΡΑΞΗ ΧΑΡΑΚΤΗΡΙΣΜΟΥ
ΘΕΣΗ	ΘΕΣΗ ΠΑΛΑΙΟΤΟΥΡΚΟ ΤΟΠΙΚΗ ΚΟΙΝΟΤΗΤΑ ΠΑΝΑΓΙΑΣ ΔΗΜΟΤΙΚΗΣ ΕΝΟΤΗΤΑ ΔΕΣΚΑΤΗΣ - ΔΗΜΟΥ ΔΕΣΚΑΤΗΣ ΠΕΡΙΦΕΡΕΙΑΚΗΣ ΕΝΟΤΗΤΑ ΓΡΕΒΕΝΩΝ ΠΕΡΙΦΕΡΕΙΑ ΔΥΤΙΚΗΣ ΜΑΚΕΔΟΝΙΑΣ
ΣΥΣΤΗΜΑ ΑΝΑΦΟΡΑΣ	ΕΛΛΗΝΙΚΟ ΓΕΩΔΑΙΤΙΚΟ ΣΥΣΤΗΜΑ ΑΝΑΦΟΡΑΣ (Ε.Γ.Σ.Α. '87)
ΥΦΟΜΕΤΡΙΚΗ ΑΦΕΤΗΡΙΑ	ΟΡΘΟΜΕΤΡΙΚΑ ΥΨΟΜΕΤΡΑ Γ.Υ.Σ.

**ΤΟΠΟΓΡΑΦΙΚΟ ΔΙΑΓΡΑΜΜΑ**      ΑΡ. ΣΧΕΔΙΟΥ **T/1**

ΚΛΙΜΑΚΑ: **1 / 1000**      ΙΣΟΔΙΑΣΤΑΣΗ: --- m

ΧΡΟΝΟΣ: **ΣΕΠΤΕΜΒΡΙΟΣ 2020**

ΜΕΛΕΤΗΤΗΣ      ΕΛΕΓΧΟΣ

**ΕΜΜΑΝΟΥΗΛ Ζ. ΔΗΜΗΤΡΙΟΣ**  
 ΔΙΠΛΩΜΑ ΑΓΡΟΝ. & ΤΟΠΟΓΡΑΦΟΣ ΜΗΧΑΝΙΚΟΣ  
 Μόδα Τ.Ε.Σ. Λαβύ, Μεγάρων 103379  
 Α.Μ.Α. 0672195 / Δ.Ο.Υ. Α. ΕΞΑΡΧΕΙΣ  
 ΑΡΧΙΤΕΚΤΟΝΙΚΟ ΓΡΑΦΕΙΟ Τ.Τ. - ΕΛΛΗΝΗ  
 ΤΗΛΕΦΩΝΟ: 25414 83698 - ΚΩ. 6932301855