

Α/Α	ΣΥΝΤΕΤΑΓΜΕΝΕΣ ΚΟΡΥΦΕΣ ΓΕΩΤΕΜΑΧΙΟΥ (ΕΤΑ 97)	X (m)	Y (m)
1	3077843	3912380	
2	3077843	3912380	
3	3077843	3912380	
4	3077843	3912380	
5	3077843	3912380	
6	3077843	3912380	
7	3077843	3912380	
8	3077843	3912380	
9	3077843	3912380	
10	3077843	3912380	
11	3077843	3912380	
12	3077843	3912380	
13	3077843	3912380	
14	3077843	3912380	
15	3077843	3912380	
16	3077843	3912380	
17	3077843	3912380	
18	3077843	3912380	
19	3077843	3912380	
20	3077843	3912380	
21	3077843	3912380	
22	3077843	3912380	
23	3077843	3912380	
24	3077843	3912380	
25	3077843	3912380	
26	3077843	3912380	
27	3077843	3912380	
28	3077843	3912380	
29	3077843	3912380	
30	3077843	3912380	
31	3077843	3912380	
32	3077843	3912380	
33	3077843	3912380	
34	3077843	3912380	
35	3077843	3912380	
36	3077843	3912380	
37	3077843	3912380	
38	3077843	3912380	

Εμβαδόν: $E = 0.5 \sum_{i=1}^n X_i(Y_i - Y_{i-1})$

Ε (1, 2, 3, 4, 5, 6, 7, 8, 9, 10, 11, 12, 13, 14, 15, 16, 17, 18, 19, 20, 21, 22, 23, 24, 25, 26, 27, 28, 29, 30, 31, 32, 33, 34, 35, 36, 37, 38, 1) = 3819,34 τμ

ΥΠΟΜΝΗΜΑ

Το γεωτεμάριο που περιγράφεται με τα στοιχεία 1- 2- 3- 4- 5- 6- 7- 8- 9- 10- 11- 12- 13- 14- 15- 16- 17- 18- 19- 20- 21- 22- 23- 24- 25- 26- 27- 28- 29- 30- 31- 32- 33- 34- 35- 36- 37- 38- 1 αποτελεί ιδιοκτησία της :

ΣΤΑΥΡΑΚΗ ΣΤΑΥΡΟΥΛΑ του ΓΕΩΡΓΙΟΥ
 το γένος ΧΑΤΖΗΓΙΑΝΝΑΚΗ ΕΜΜΑΝΟΥΗΛ
 γήμα ΚΟΥΤΣΑΔΕΛΑΚΗ ΑΛΕΞΑΝΔΡΟΥ

Το παραπάνω περιγραφόμενο γεωτεμάριο εντάσσεται στη θέση "ΣΑΡΑΚΙΝΑ" εκτός οικισμού και εντός της ζώνης 500 μ. του οικισμού Άδελς της Κοινότητας Άδελς, της Δημοτικής Ενότητας Αρκαδίου του Δήμου Ρεθύμνου, της Περιφερειακής Ενότητας Ρεθύμνου, εκτός Γ.Π.Σ. - Σ.Χ.Ο.Ο.Π., εκτός περιοχής NATURA 2000, και εκτός περιοχής Ζ.Ο.Ε. .

ΕΜΒΑΔΟΜΕΤΡΗΣΕΙΣ
 Οι εμβαδομετρήσεις έγιναν αναλυτικά από τον συντημένο πίνακα συντεταγμένων και από τη σχέση :

$E = (1/2) \times \sum_{i=1}^n x_i \times (y_{i-1} - y_i)$

ΕΜΒΑΔΟΝ ΓΕΩΤΕΜΑΧΙΟΥ : 3.819,34 τ.μ.

ΟΡΟΙ ΔΟΜΗΣΗΣ

Π.Δ. 24-5-85 Φ.Ε.Κ. 270/Δ/31-5-85
 (Όπως από έργο προσαρτήθηκε και ισχύει σήμερα)
 Αρτίτητα εμβαδού : 4.000,00 τ.μ.
 Αρτίτητα προσώπων : 25,00 μ.

Το παραπάνω περιγραφόμενο γεωτεμάριο είναι κατά κανόνα μη άρτιο και μη οικοδομήσιμο, δύναται όμως να θεωρηθεί κατά παρέκκλιση άρτιο και οικοδομήσιμο ως εντός της ζώνης 500 μ. του οικισμού Άδελς και προφορισμένου της 24/04/1977 και εφόσον δεν υπάρχει στους περιγραφόμενους της σχετικής διαστατικής και αρχιτεκτονικής νομοθεσίας.

Το παραπάνω περιγραφόμενο γεωτεμάριο δεν υπάγεται στις διατάξεις του Ν. 1337/83, δεν έχει υποχρέωση εισφοράς σε γη και χρήμα και έχει αποδοθεί από την ακτογραφική μεγαλύτερη των 800 μέτρων.

Τα όρια της ιδιοκτησίας υποδείχθηκαν επί τόπου από την ιδιοκτήτρια με αποκλειστικά δική της ευθύνη.

Το παρόν τοπογραφικό διάγραμμα συντάχθηκε σύμφωνα με τις διατάξεις του Ν. 651 / 77.

Οι συντεταγμένες αναφέρονται στο κρατικό σύστημα αναφοράς και στο προβολικό σύστημα Ε.Γ.Σ.Α. 87.

Η εξάρτηση έγινε με τη χρήση γεωδαιτικού δέκτη G.P.S. L1-L2 και χρήση του δικτύου HEPOS με την τεχνική V.R.S.-R.T.K., ενώ η αποτύπωση έγινε με τη χρήση γεωδαιτικού σταθμού E.D.M. υψηλής ακρίβειας.

ΑΠΟΣΠΑΣΜΑ ΧΑΡΤΗ ΚΑΙΜΑΚΑΣ 1:5000

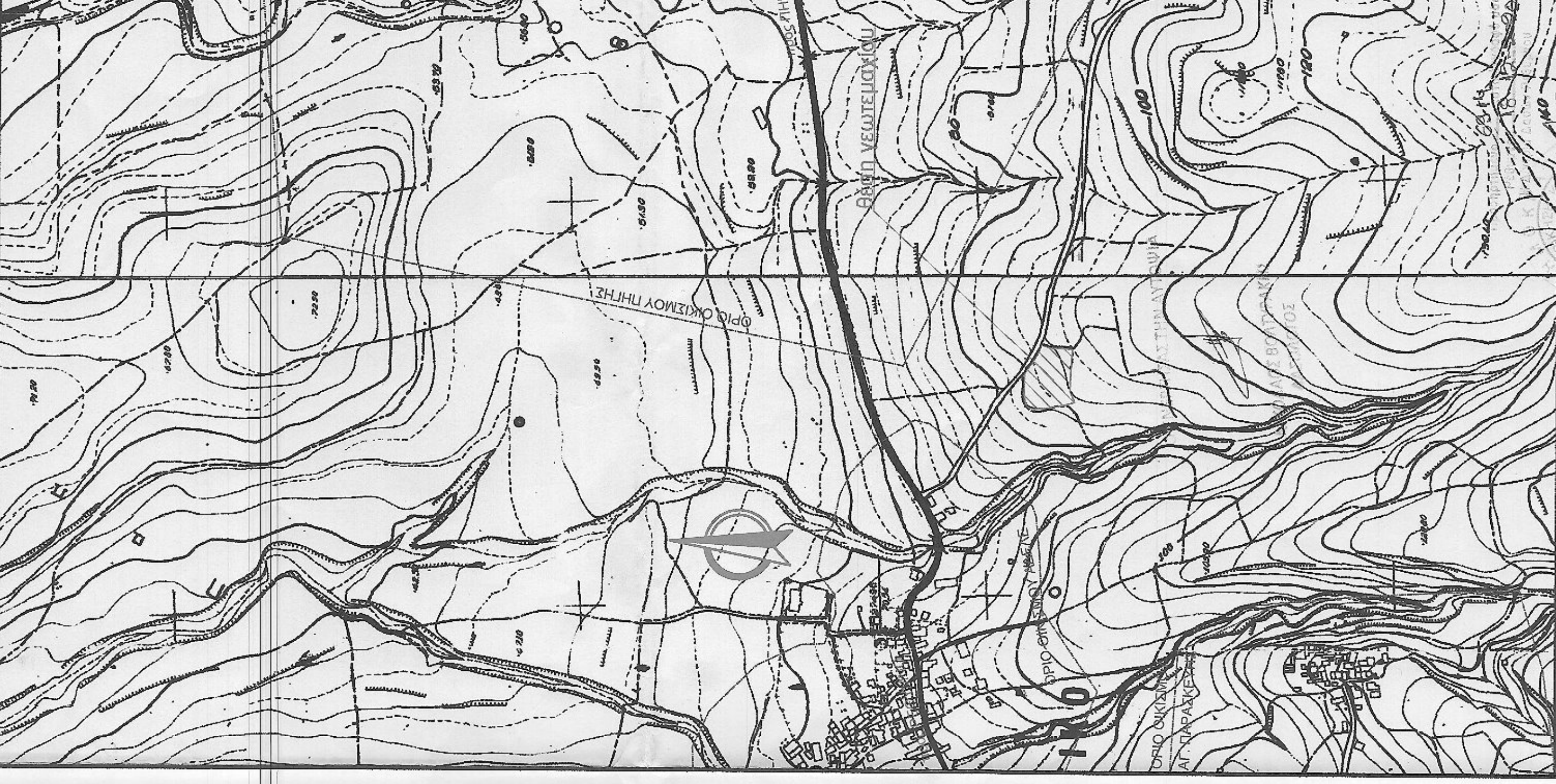

ΤΕΧΝΙΚΟ ΓΡΑΦΕΙΟ ΜΕΛΕΤΩΝ
ΓΡΗΓΟΡΑΚΗΣ ΑΝΗΡΤΗΣ ΤΟΠΟΓΡΑΦΟΣ ΜΗΧΑΝΙΚΟΣ Π.Ι.Θ.
 ΠΑΝΤΑΜΙΔΟΥ 19-15 ΡΕΘΥΜΝΟ Τ.Κ.74100 Τηλ.-fax.: 2831058975 e-mail: agr.greece@i.gr

ΘΕΣΗ : "Σαράκινα" εκτός οικισμού Κοινότητας Άδελς Α. Ρεθύμνου
 ΟΜΑΔΑ ΚΑΤΑΣΤΑΣΗΣ : 1/73
 ΟΜΑΔΑ ΣΥΝΤΑΞΗΣ : 1/73

ΒΕΛΗ : ΤΟΠΟΓΡΑΦΙΚΟ ΔΙΑΓΡΑΜΜΑ
 ΕΡΓΟΔΟΤΗΣ : ΚΟΥΤΣΑΔΕΛΑΚΗ ΣΤΑΥΡΟΥΛΑ
 ΗΜΕΡΟΜΗΝΙΑ : Σεπτέμβριος 2020

ΚΑΝΟΝΙΚΑ 1:200
 Έσοδα έκταση : 50
 ΑΡ. ΣΧΕΔΙΟΥ 444.03

ΓΡΗΓΟΡΑΚΗΣ ΑΝΗΡΤΗΣ
 ΤΟΠΟΓΡΑΦΟΣ ΜΗΧΑΝΙΚΟΣ
 ΠΑΝΤΑΜΙΔΟΥ 19-15 ΡΕΘΥΜΝΟ Τ.Κ.74100 Τηλ.-fax.: 2831058975 e-mail: agr.greece@i.gr
 ΠΡΑΚΤΙΚΟ Τ.Κ. 74100 Τηλ. 28310 56875