

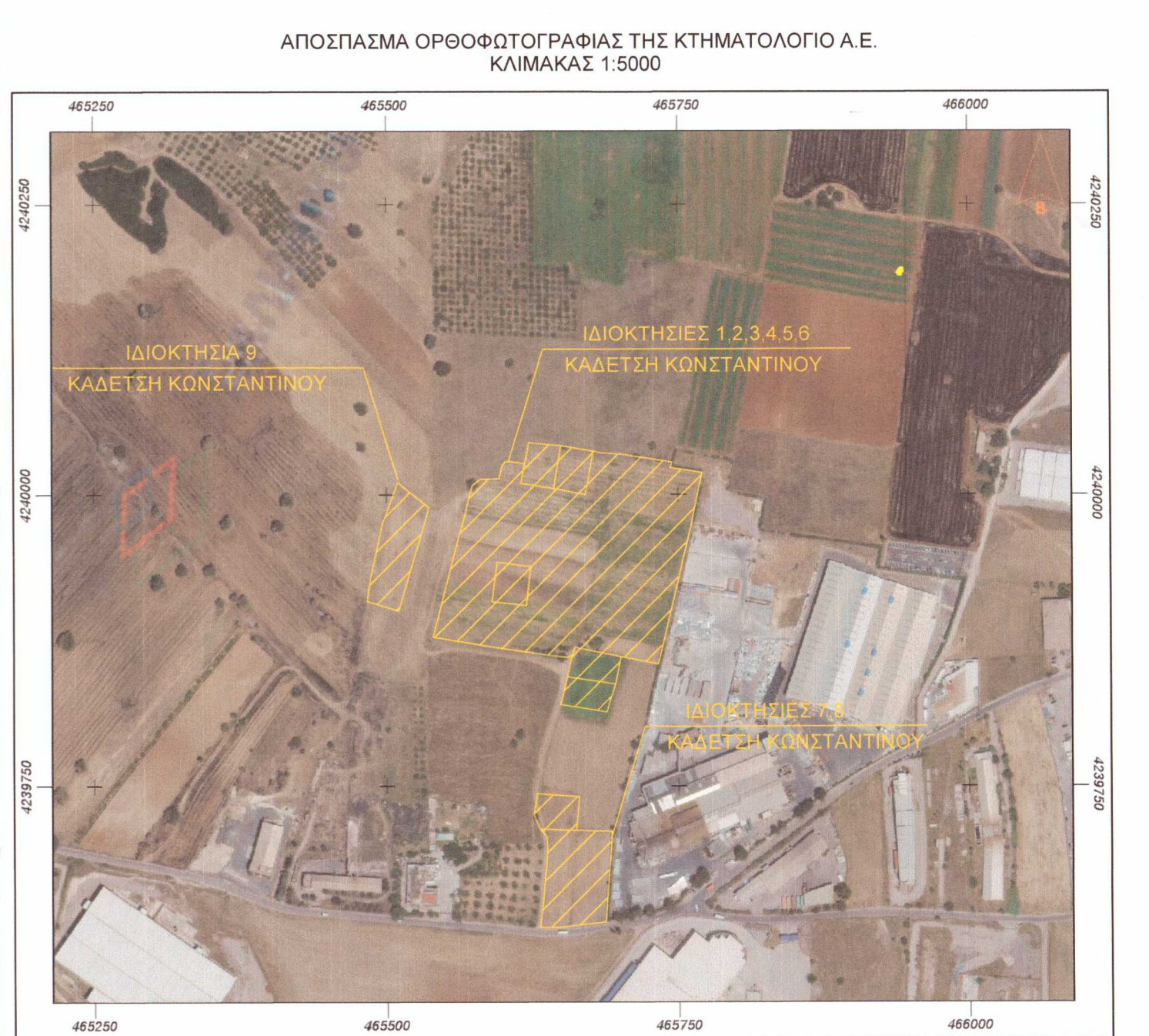

ΥΠΟΜΟΝΗ ΤΟΠΟΓΡΑΦΙΚΟΥ ΔΙΑΓΡΑΜΜΑΤΟΣ
 ΟΡΙΟ ΙΔΙΟΚΤΗΣΙΑΣ
 ΒΕΣΗ ΑΓΡΗΣ ΦΩΤΟΓΡΑΦΙΑΣ

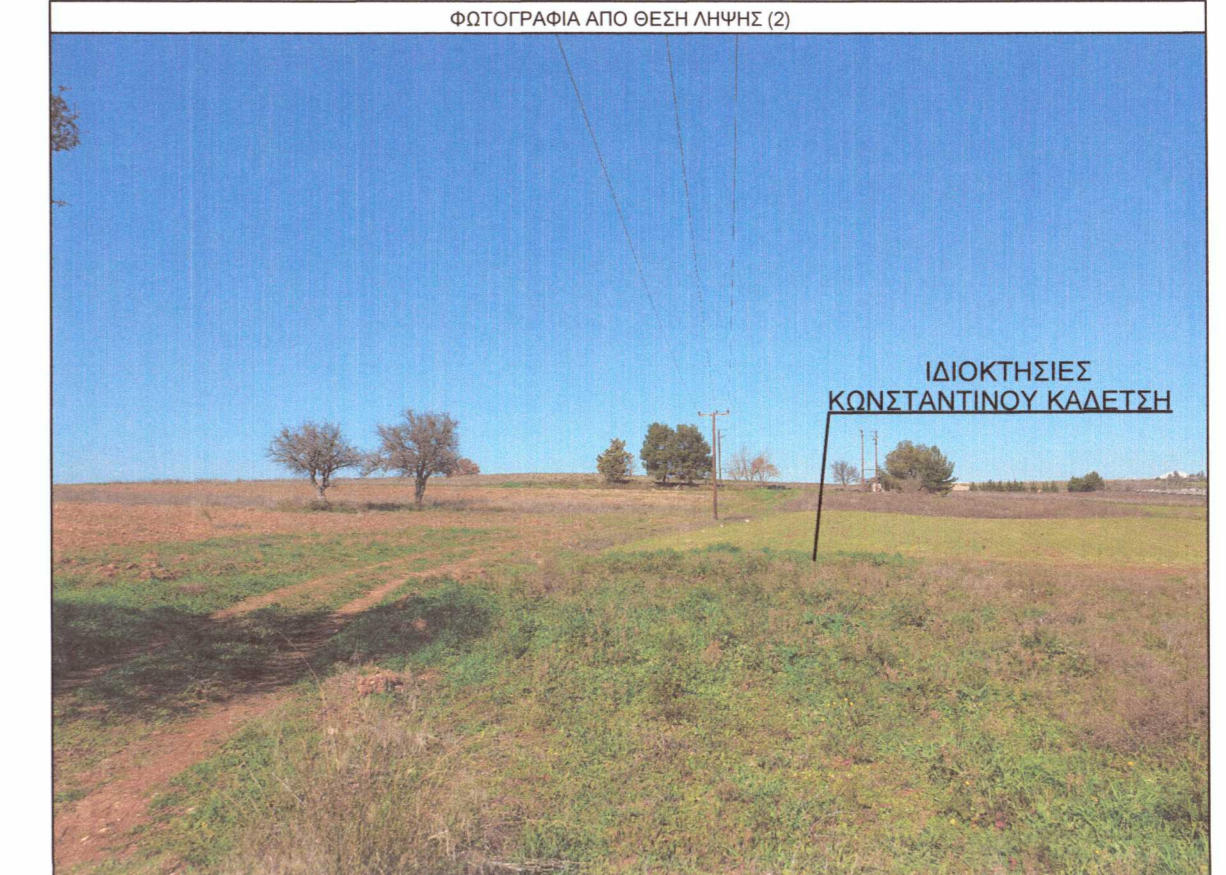
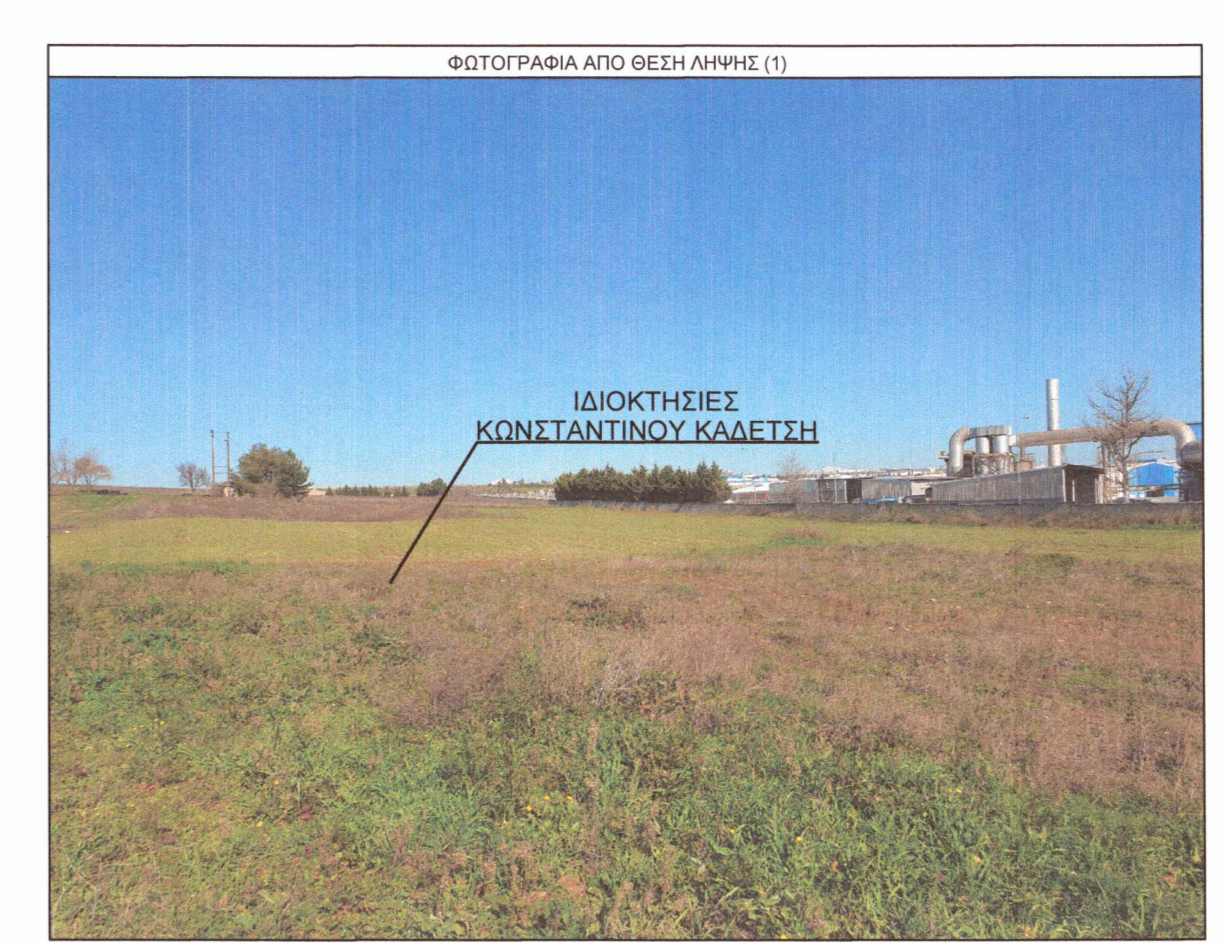

ΠΙΝΑΚΑΣ ΕΜΒΛΑΔΩ ΙΔΙΟΚΤΗΣΙΑΣ 1,2,3,4,5,6 ΚΑΔΕΤΣΗ ΚΩΝΣΤΑΝΤΙΝΟΥ									
ΚΑΔΕΤΣΗ ΚΩΝΣΤΑΝΤΙΝΟΥ ΚΑΔΕΤΣΗ ΚΩΝΣΤΑΝΤΙΝΟΥ									
ΙΔΙΟΚΤΗΣΙΑ 1,2,3,4,5,6					ΣΗΜΕΙΑ: 36				
A1	A2	A3	A4	A5	A6	A7	A8	A9	A10
424001.50	424001.50	424001.50	424001.50	424001.50	424001.50	424001.50	424001.50	424001.50	424001.50

ΠΙΝΑΚΑΣ ΕΜΒΛΑΔΩ ΙΔΙΟΚΤΗΣΙΑΣ 7,8 ΚΑΔΕΤΣΗ ΚΩΝΣΤΑΝΤΙΝΟΥ									
ΚΑΔΕΤΣΗ ΚΩΝΣΤΑΝΤΙΝΟΥ ΚΑΔΕΤΣΗ ΚΩΝΣΤΑΝΤΙΝΟΥ									
ΙΔΙΟΚΤΗΣΙΑ 7,8					ΣΗΜΕΙΑ: 21				
B1	B2	B3	B4	B5	B6	B7	B8	B9	B10
423997.50	423997.50	423997.50	423997.50	423997.50	423997.50	423997.50	423997.50	423997.50	423997.50

ΠΙΝΑΚΑΣ ΣΥΝΤΕΤΑΓΜΕΝΩΝ ΚΟΡΥΦΩΝ ΙΔΙΟΚΤΗΣΙΑΣ 1,2,3,4,5,6 ΚΑΔΕΤΣΗ ΚΩΝΣΤΑΝΤΙΝΟΥ ΣΕ ΠΡΟΒΛΗ ΕΓΣΑ 87											
Α/Α	X	Y	Α/Α	X	Y	Α/Α	X	Y	Α/Α	X	Y
A1	424001.50	424001.50	A13	423997.50	423997.50	A25	423997.50	423997.50	A37	423997.50	423997.50

ΠΙΝΑΚΑΣ ΣΥΝΤΕΤΑΓΜΕΝΩΝ ΚΟΡΥΦΩΝ ΙΔΙΟΚΤΗΣΙΑΣ 7,8 ΚΑΔΕΤΣΗ ΚΩΝΣΤΑΝΤΙΝΟΥ ΣΕ ΠΡΟΒΛΗ ΕΓΣΑ 87											
Α/Α	X	Y	Α/Α	X	Y	Α/Α	X	Y	Α/Α	X	Y
B1	423997.50	423997.50	B11	423997.50	423997.50	B21	423997.50	423997.50	B31	423997.50	423997.50

• Το παρόν Τοπογραφικό Διάγραμμα είναι ενταγμένο στο κρατικό σύστημα συντεταγμένων ΕΓΣΑ 87
 • Η έκδοση από το ΕΓΣΑ 87 πραγματοποιήθηκε με σύστημα GPS και κάλυψε χρήση του Ελληνικού Συστήματος Εντοπισμού - ΗΕΡΟΣ
 • Οι διαστάσεις και τα εμβαδά υπολογίστηκαν αναλυτικά από τις συντεταγμένες των κορυφών.

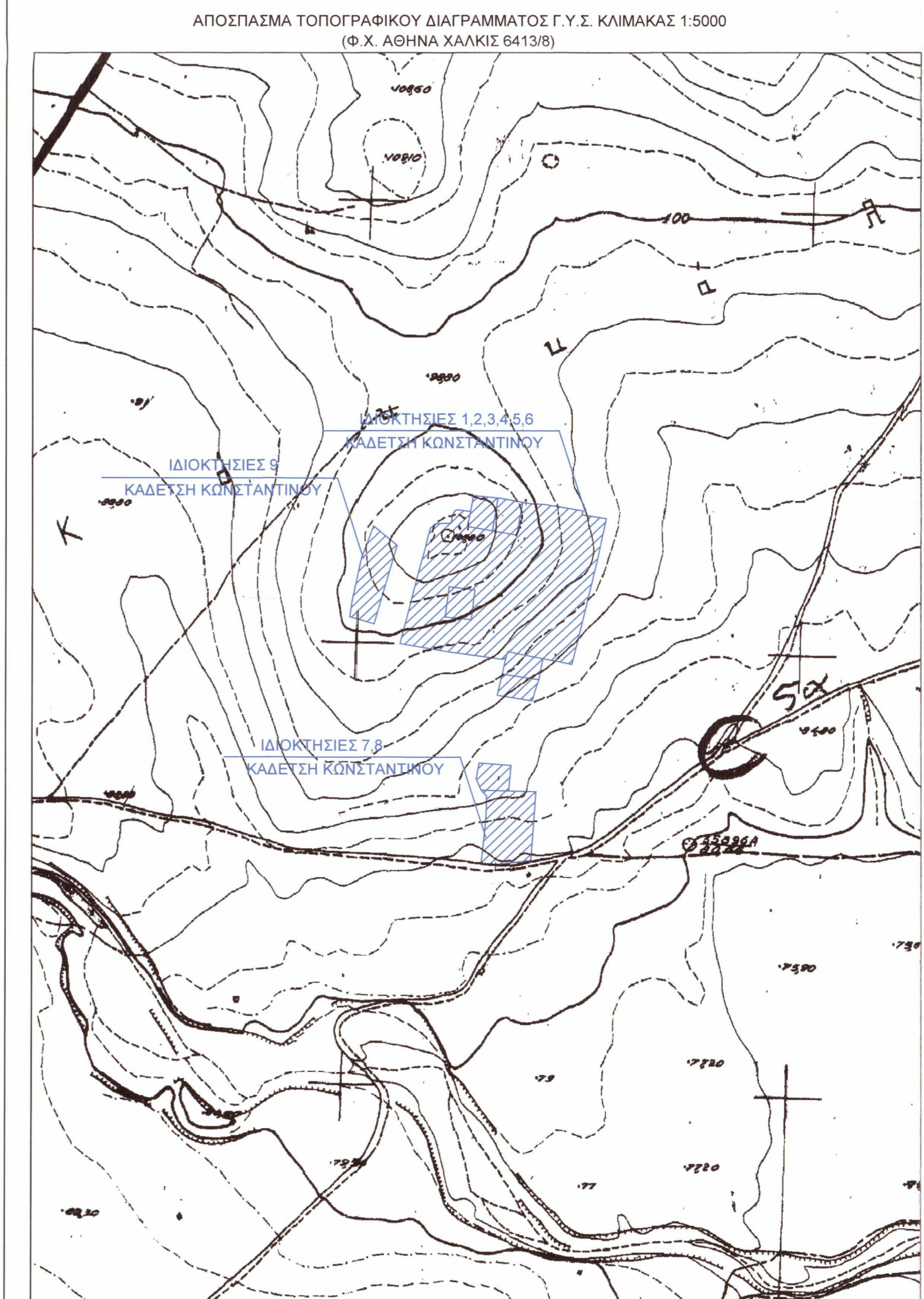

ΓΡΑΦΕΙΟ ΜΕΛΕΤΩΝ
ΧΡΗΣΤΟΣ ΜΑΝΑΛΗΣ ΤΟΠΟΓΡΑΦΟΣ ΜΗΧΑΝΙΚΟΣ

Ι. ΦΙΣ 8 & ΕΣΠΕΡΟΥ 51, Τ.Κ. 17561 Π. ΦΑΛΗΡΟ
 Τηλ. - fax : 210 9843954 email: cmana@tee.gr

ΚΥΡΙΟΣ ΤΟΥ ΕΡΓΟΥ
ΑΝΟΣΕΛ ΒΙΟΜΗΧΑΝΙΑ ΕΠΕΞΕΡΓΑΣΙΑΣ ΚΑΙ ΑΝΑΚΥΚΛΩΣΗΣ ΜΕΤΑΛΛΩΝ Α.Ε.

ΕΡΓΟ
ΑΠΟΤΥΠΩΣΗ ΙΔΙΟΚΤΗΣΙΩΝ ΚΑΔΕΤΣΗ ΚΩΝΣΤΑΝΤΙΝΟΥ

ΘΕΣΗ
ΒΕΣΗ "ΜΑΔΑΡΟ - ΛΕΚΑΝΗ - ΤΣΕΦΤΛΙΚΗ" - Τ.Κ. ΑΓΙΟΥ ΘΩΜΑ - Δ.Ε. ΟΙΟΦΥΤΩΝ - ΔΗΜΟΥ ΤΑΝΑΓΡΑΣ - Π.Ε. ΒΟΙΩΤΙΑΣ - ΠΕΡΙΦΕΡΕΙΑ ΣΤΕΡΕΑΣ ΕΛΛΑΔΑΣ

ΘΕΜΑ ΣΧΕΔΙΟΥ	ΑΡΙΘΜΟΣ ΣΧΕΔΙΟΥ
ΤΟΠΟΓΡΑΦΙΚΟ ΔΙΑΓΡΑΜΜΑ	1

ΚΛΙΜΑΚΑ 1:500

ΧΡΟΝΟΣ ΜΕΛΕΤΗΣ : 27 ΦΕΒΡΟΥΑΡΙΟΥ 2020

ΥΠΟΓΡΑΦΗ _____ ΣΦΡΑΓΙΔΑ _____

ΧΡΗΣΤΟΣ Ι. ΜΑΝΑΛΗΣ
 ΑΡΧΙΤΕΚΤΟΝΟΣ ΤΟΠΟΓΡΑΦΟΣ ΜΗΧΑΝΙΚΟΣ
 Α.Π. Β.
 Αριθ. Μητρ. Τ.Ε.Ε. 4648 - Αριθ. Αδείας 09485
 Τ.Π.Α. - Ε.Π.Σ. - Ε.Σ.Ο.Ε. - Α.Π.Θ.Α.