

**ΥΠΟΜΟΝΗΜΑ ΤΟΠΟΓΡΑΦΙΚΟΥ ΔΙΑΓΡΑΜΜΑΤΟΣ**

- ΟΡΙΟ ΙΔΙΟΚΤΗΣΙΑΣ
- - - - - ΣΥΡΜΑΤΟΠΛΕΓΜΑ

ΠΙΝΑΚΑΣ ΕΜΒΑΔΟΥ ΙΔΙΟΚΤΗΣΙΑΣ ΚΥΡΙΑΚΗΣ ΜΠΑΛΤΑ & ΔΗΜΗΤΡΑΣ ΓΕΩΡΓΙΟΥ/ ΚΑΕΚ 070060704071																			
ΙΔΙΟΚΤΗΣΙΑ					ΣΗΜΕΙΑ: 27					ΕΜΒΑΔΟΝ = 15.564,64 Τ.Μ.									
K1	K2	K3	K4	K5	K6	K7	K8	K9	K10	K11	K12	K13	K14	K15	K16	K17	K18	K19	K20
K21	K22	K23	K24	K25	K26	K27	K1	K19	K20										

ΠΙΝΑΚΑΣ ΣΥΝΤΕΤΑΓΜΕΝΩΝ ΚΟΡΥΦΩΝ ΙΔΙΟΚΤΗΣΙΑΣ ΚΥΡΙΑΚΗΣ ΜΠΑΛΤΑ & ΔΗΜΗΤΡΑΣ ΓΕΩΡΓΙΟΥ ΣΕ ΠΡΟΒΟΛΗ ΕΓΣΑ '87									
Α/Α	X	Y	Α/Α	X	Y	Α/Α	X	Y	
K1	465665,07	4240133,79	K10	465552,73	4239992,93	K19	465648,98	4240041,74	
K2	465619,95	4240135,81	K11	465573,16	4240007,79	K20	465651,50	4240041,50	
K3	465575,52	4240136,79	K12	465579,65	4240013,08	K21	465676,55	4240036,89	
K4	465541,25	4240137,88	K13	465595,98	4240013,44	K22	465678,43	4240036,55	
K5	465540,71	4240134,16	K14	465598,21	4240023,30	K23	465678,23	4240048,05	
K6	465541,00	4240111,78	K15	465601,03	4240027,88	K24	465677,35	4240097,80	
K7	465539,39	4240094,68	K16	465604,79	4240028,35	K25	465677,31	4240103,45	
K8	465539,16	4240044,89	K17	465618,15	4240026,65	K26	465677,11	4240128,48	
K9	465535,90	4239988,65	K18	465621,30	4240044,38	K27	465664,78	4240130,12	

ΑΠΟΣΠΑΣΜΑ ΤΟΠΟΓΡΑΦΙΚΟΥ ΔΙΑΓΡΑΜΜΑΤΟΣ Γ.Υ.Σ. ΚΛΙΜΑΚΑΣ 1:5000  
(Φ.Χ. ΑΘΗΝΑ ΧΑΛΚΙΣ 6413/8)

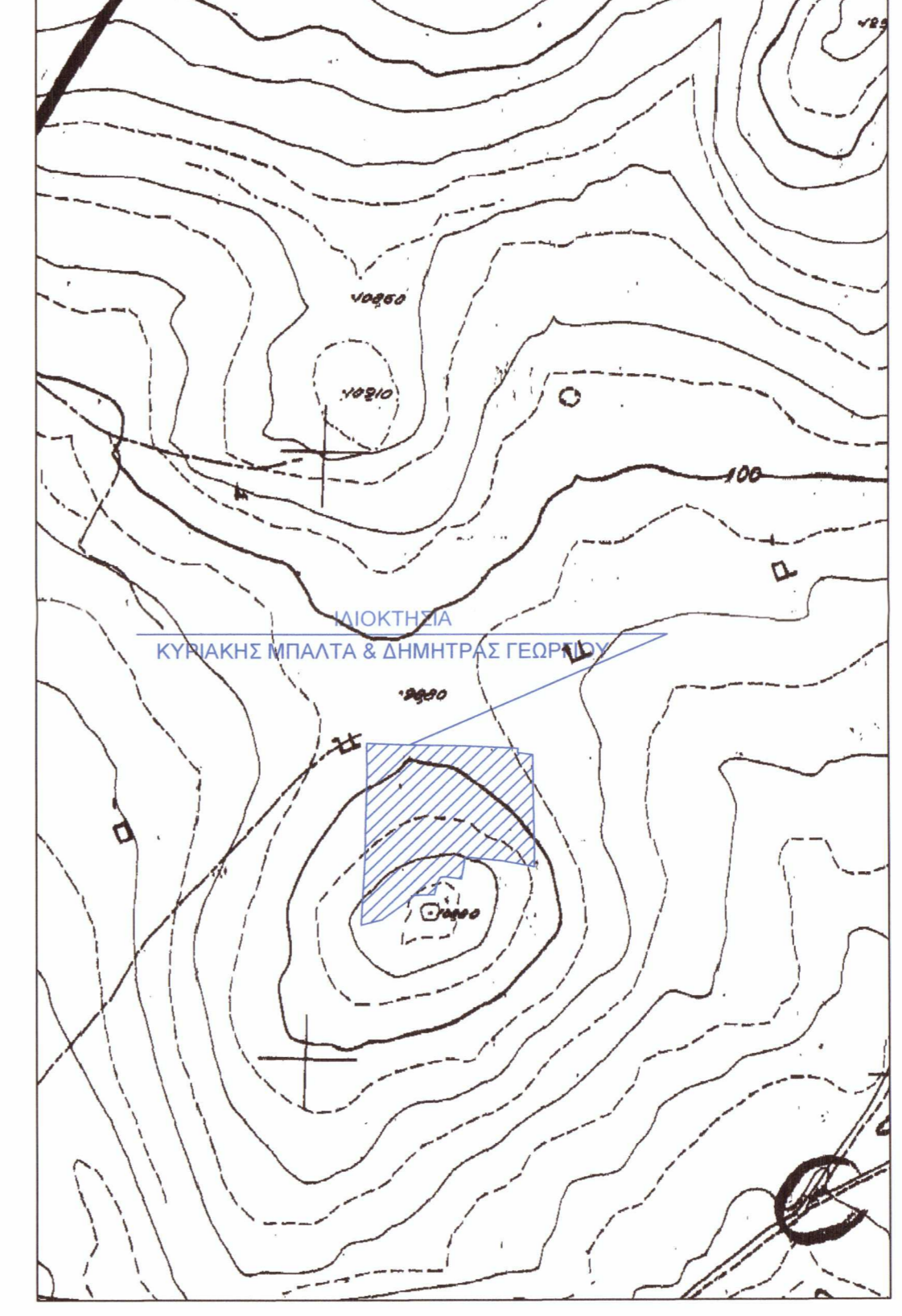

ΑΠΟΣΠΑΣΜΑ ΟΡΟΦΩΤΟΓΡΑΦΙΑΣ ΤΗΣ ΚΤΗΜΑΤΟΛΟΓΙΟ Α.Ε.  
ΚΛΙΜΑΚΑΣ 1:5000



- Το παρόν Τοπογραφικό Διάγραμμα είναι ενταγμένο στο κρατικό σύστημα συντεταγμένων ΕΓΣΑ '87
- Η εξέλιξη από το ΕΓΣΑ '87 πραγματοποιήθηκε με σύστημα GPS και κίνησης χρήση του Ελληνικού Συστήματος Εντοπισμού - HEPOS
- Οι διαστάσεις και τα εμβαδά υπολογίσθηκαν αναλυτικά από τις συντεταγμένες των κορυφών

ΕΜΒΑΔΟΝ ΙΔΙΟΚΤΗΣΙΑΣ : (K1,K2,K3,K4,K5,K6,K7,K8,K9,K10,K11,K12,K13,K14,K15,K16,K17,K18,K19,K20,K21,K22,K23,K24,K25,K26,K27,K1).....15.564,64 Τ.Μ.

**ΔΗΛΩΣΗ ΥΑΘΠΟΙΗΣΗΣ ΟΡΙΩΝ**

Τα όρια της ιδιοκτησίας που περιγράφεται παραπάνω, εμβαδού (K1,K2,K3,K4,K5,K6,K7,K8,K9,K10,K11,K12,K13,K14,K15,K16,K17,K18,K19,K20,K21,K22,K23,K24,K25,K26,K27,K1) = 15.564,64 Τ.Μ., η οποία βρίσκεται στη θέση «Μαδαρό», της Τοπικής Κοινότητας Αγίου Θωμά, της Δημοτικής Ενότητας Ονοφίων, του Δήμου Τανάγρας, της Περιφερειακής Ενότητας Βοιωτίας, της Περιφέρειας Στερεάς Ελλάδας, υπεδείχθησαν κατά την υλοποίησή τους στο έδαφος από τους ιδιοκτήτες. Ο ιδιοκτήτης ευθυνόταν για την ακριβεία των δηλούμενων ορίων της παραπάνω περιγραφόμενης ιδιοκτησίας.

Ο Δηλών

ΓΡΑΦΕΙΟ ΜΕΛΕΤΩΝ  
ΧΡΗΣΤΟΣ ΜΑΝΑΛΗΣ ΤΟΠΟΓΡΑΦΟΣ ΜΗΧΑΝΙΚΟΣ

Ι. ΦΙΞ 8 & ΕΣΠΕΡΟΥ 51, Τ.Κ. 17561 Π. ΦΑΛΗΡΟ  
Τηλ. - fax : 210 9843954 email: cmana@tee.gr

ΚΥΡΙΟΣ ΤΟΥ ΕΡΓΟΥ  
ΑΝΟΞΑΛ ΒΙΟΜΗΧΑΝΙΑ ΕΠΕΞΕΡΓΑΣΙΑΣ ΚΑΙ ΑΝΑΚΥΚΛΩΣΗΣ ΜΕΤΑΛΛΩΝ Α.Ε.

ΕΡΓΟ  
ΑΠΟΤΥΠΩΣΗ ΙΔΙΟΚΤΗΣΙΑΣ ΚΥΡΙΑΚΗΣ ΜΠΑΛΤΑ & ΔΗΜΗΤΡΑΣ ΓΕΩΡΓΙΟΥ

ΘΕΣΗ  
ΘΕΣΗ " ΜΑΔΑΡΟ" - Τ.Κ. ΑΓΙΟΥ ΘΩΜΑ - Δ.Ε. ΟΙΝΟΦΥΤΩΝ - ΔΗΜΟΥ ΤΑΝΑΓΡΑΣ - Π.Ε. ΒΟΙΩΤΙΑΣ - ΠΕΡΙΦΕΡΕΙΑ ΣΤΕΡΕΑΣ ΕΛΛΑΔΑΣ

ΘΕΜΑ ΣΧΕΔΙΟΥ	ΑΡΙΘΜΟΣ ΣΧΕΔΙΟΥ	1
ΤΟΠΟΓΡΑΦΙΚΟ ΔΙΑΓΡΑΜΜΑ		ΚΛΙΜΑΚΑ 1:500

ΧΡΟΝΟΣ ΜΕΛΕΤΗΣ : 25 ΙΟΥΝΙΟΥ 2020

ΥΠΟΓΡΑΦΗ	ΣΦΡΑΓΙΔΑ

ΕΠΙΣΗΜΑΝΣΗ: Το σχέδιο και οι πληροφορίες που φέρουν υπογραφή και σφραγίδα του υπαλλήλου, θεωρούνται έγκυρα και δεσμευτικά, εφόσον ο υπαλλήλος είναι μέλος του Ελληνικού Συστήματος Εντοπισμού - HEPOS. Το σχέδιο αποτελεί προϊόν της εταιρείας και η χρήση του χωρίς την άδεια της εταιρείας, ή την άδεια των δικαιούχων, είναι αυστηρά απαγορευμένη. Τα σχέδια παραδίδονται στον πελάτη.