

Συνοδεύει την με αριθμό
14362/7-12-2020
 πράξη χαρακτηρισμού
 του Δασαρχείου Σουφλίου
ΘΕΩΡΗΘΗΚΕ
 Η ΑΝΑΠΑΗΡΩΤΡΙΑ ΔΑΣΑΡΧΗΣ

Γιαννούλα Σ. Δισυγκάκη
 Δασσπόνος με Α Βαθμό

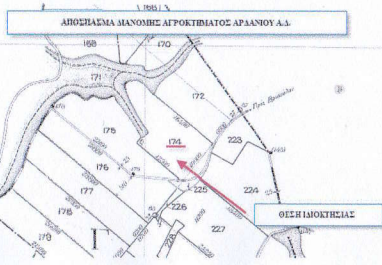
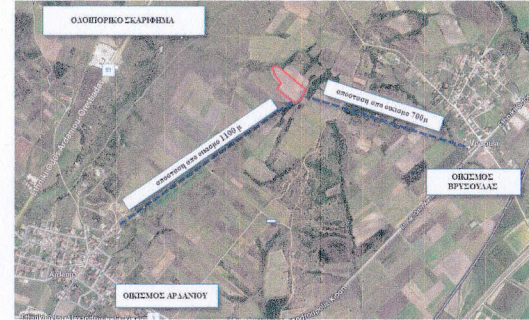

ΚΟΡΥΦΗ	X	Y
1	687331,323	4534315,012
2	687326,811	4534315,703
3	687316,478	4534314,166
4	687308,73	4534311,077
5	687305,825	4534310,541

ΠΙΝΑΚΑΣ ΣΥΝΤΕΤΑΓΜΕΝΩΝ ΚΟΡΥΦΩΝ ΙΔΙΟΚΤΗΤΙΑΣ

Κορυφή	X	Y	Π.Ε.Π.
A1	687493.981	4534196.604	64,52
A2	687476.083	4534206.656	29,79
A3	687450.276	4534118.430	25,60
A4	687424.689	4534117.796	114,81
A5	687333.924	4534196.199	17,90
A6	687344.336	4534201.547	21,15
A7	687357.288	4534218.266	62,91
A8	687317.651	4534267.120	39,30
A9	687364.075	4534303.995	12,48
A10	687307.300	4534316.052	21,22
A11	687328.513	4534316.578	23,41
A12	687348.963	4534305.196	20,89
A13	687364.539	4534291.044	164,08

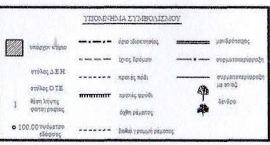

ΥΠΟΜΝΗΜΑ

ΤΟΠΟΓΡΑΦΙΚΟ ΔΙΑΓΡΑΜΜΑ ΓΗΠΕΔΟΥ (Α1, Α2, Α3, ..., Α6, Α7, ..., Α11, Α12, Α13, Α14) ΣΤΗΝ ΚΤΗΜΑΤΙΚΗ ΠΕΡΙΟΧΗ ΑΓΡΟΚΤΗΜΑΤΟΣ ΑΡΑΛΙΝΟΥ ΤΕΜΑΧΙΟ 174 Α.Δ. 1932 ΤΟΥ ΔΗΜΟΥ ΑΛΕΞΑΝΔΡΟΥΠΟΛΗΣ

ΚΑΙΜΑΚΑ 1 : 500

Α. ΥΠΟΛΟΓΙΣΜΟΣ ΣΥΝΤΕΤΑΓΜΕΝΩΝ
 ΣΥΣΤΗΜΑ ΑΝΑΦΟΡΑΣ ΕΓΣΑ 87

Β. ΥΠΟΛΟΓΙΣΜΟΣ ΕΜΒΛΑΔΟΥ (ΚΑΤΑ SIMSON)
 E(A1, A2, A3, ..., A6, A7, ..., A11, A12, A13, A14) = 17934,94 τ.μ.
 ΕΜΒΛΑΔΟΝ ΠΙΤΑΟΥ = 17950,00 τ.μ.

Γ. ΟΡΟΙ ΔΟΜΗΣΗΣ
 Π.Δ. 24-5-85 | Φ.Ε.Κ. 270 Α' 31-5-85 Ν.3212/2003
 Αποφ. 40158/10 (Φ.Ε.Κ. -1556/Β/22-9-2010) όπως τροποποιήθηκε με την απόφαση με αριθμό 9154 Φ.Ε.Κ Β 583 (14-04-2011)

ΕΛΑΧΙΣΤΟ ΕΜΒΛΑΔΟΝ : 4000,00 τ.μ.
 ΜΕΓΙΣΤΟ ΠΟΣΟΣΤΟ ΚΑΛΥΨΗΣ : 60%
 ΣΥΝΤΕΛΕΣΤΗΣ ΔΟΜΗΣΗΣ : α. για γήπεδα με επιφάνεια >4000τ.μ. 5,00 μ
 ΑΠΟΣΤΑΣΗ ΕΓΚΑΤΑΣΤΑΣΕΩΝ ΑΠΟ ΟΡΙΑ : β. για γήπεδα με επιφάνεια <4000τ.μ. 2,50 μ
 γ. 2,5 μ. όταν το ύψος του εξοπλισμού δεν υπερβαίνει τα 2,5μ.
 δ. 5,0 μ. όταν το ύψος του εξοπλισμού υπερβαίνει τα 2,5μ.

ΑΠΟΣΤΑΣΗ ΑΠΟ ΟΡΙΑ ΟΙΚΙΣΜΟΥ ΚΑΙ Φ/Φ/ ΣΥΣΤΗΜΑΤΩΝ

ΥΠΕΥΘΥΝΗ ΔΗΛΩΣΗ ΜΗΧΑΝΙΚΟΥ
 Ν. 651/77 και Ν. 3851/2010 αρθ.3, παρ.13, δα και εδβ.
 1. ΤΟ ΠΕΡΙΦΕΡΟΜΕΝΟ ΓΗΠΕΔΟ ΕΙΝΑΙ ΑΡΙΘΤΟ ΚΑΙ ΟΙΚΟΔΟΜΗΣΙΜΟ.
 2. ΔΕΝ ΒΡΙΣΚΕΤΑΙ ΣΕ ΟΡΙΘΜΕΤΗΜΕΝΗ ΕΚΤΑΣΗ ΝΑΤΟΥ ΡΑ 2060 ή ΣΕ ΠΑΡΑΚΤΙΑ ΖΩΝΗ ΣΕ ΑΠΟΣΤΑΣΗ 100 μ. ΑΠΟ ΤΗΝ ΟΡΙΟΓΡΑΜΜΗ ΑΓΓΙΛΑΟΥ.
 3. ΔΕΝ ΓΕΙΤΝΙΑΖΕΙ ΣΕ ΑΠΟΣΤΑΣΗ 150 ΜΕ ΛΑΛΟ ΣΤΑΘΜΟ Α.Π.Ε.

Δ. ΥΠΕΥΘΥΝΗ ΔΗΛΩΣΗ ΙΔΙΟΚΤΗΤΗ
 Οι υπογράφον ΚΑΡΑΠΑΓΚΟΣ ΚΩΝΣΤΑΝΤΙΝΟΣ κάτοχος του υπό τον στοιχείον (Α1, Α2, Α3, ..., Α6, Α7, ..., Α11, Α12, Α13, Α14) γηπέδου που απεικονίζεται στο παρόν Τοπογραφικό Διάγραμμα και το οποίο απέκτησε σύμφωνα με τα υπ' αριθμ. συμβολαιο 7683 (1/03/2005) (Αγοραπωλησία χωραφίου,) της συμβλήρωσης Ένωσης Κωστασιανών θηλών υποσθόνα ότι τα όρια του εν λόγω γηπέδου υποδείχθηκαν από εμένα και είναι τα πραγματικά.

ΕΡΓΟΔΟΤΗΣ ΛΟΥΪΣΑΡΗΣ ΕΥΑΓΓΕΛΟΣ

ΕΡΓΟ ΕΓΚΑΤΑΣΤΑΣΗ ΦΩΤΟΒΟΛΤΑΙΚΩΝ ΣΥΣΤΗΜΑΤΩΝ

ΘΕΣΗ ΕΚΤΟΣ ΣΧΕΔΙΟΥ ΑΓΡΟΚΤΗΜΑ ΑΡΑΛΙΝΟΥ ΤΕΜΑΧΙΟ 174 ΔΗΜΟΥ ΑΛΕΞΑΝΔΡΟΥΠΟΛΗΣ

ΜΕΛΕΤΗΤΗΣ ΜΟΥΣΟΥΔΗΣ ΠΑΥΛΟΜΕΡΟΣ ΑΓΡΟΝΟΜΟΣ ΤΟΠΟΓΡΑΦΟΣ ΜΗΧΑΝΙΚΟΣ Α.Π.Θ.

ΘΕΜΑ ΣΧΕΔΙΟΥ ΑΡΙΘΜΟΣ ΣΧΕΔΙΟΥ

ΤΟΠΟΓΡΑΦΙΚΟ ΔΙΑΓΡΑΜΜΑ Α1

ΚΑΙΜΑΚΑ 1 : 500

ΧΡΟΝΟΣ ΜΕΛΕΤΗΣ ΑΥΓΟΥΣΤΟΣ 2020

ΥΠΟΓΡΑΦΗ ΜΟΥΣΟΥΔΗΣ ΠΑΥΛΟΜΕΡΟΣ ΑΓΡΟΝΟΜΟΣ ΤΟΠΟΓΡΑΦΟΣ ΜΗΧΑΝΙΚΟΣ Α.Π.Θ. ΑΡ.Μ.Ε.Π. Τ.Ε.Ε. 78833 Α. ΔΗΜΟΚΡΑΤΙΑΣ 140 ΤΗΛ. 28510 23708 ΑΦΜ 997038220-ΔΟΥ ΑΛΕΞΑΝΔΡΟΥΠΟΛΗΣ ΑΛΕΞΑΝΔΡΟΥΠΟΛΗ

ΘΕΩΡΗΣΗ