

Συνοδεύει την με αριθμό 10152/3-12-2020 πράξη χαρακτηρισμού του Δασάρχου Σουφλίου ΘΕΩΡΗΘΗΚΕ Η ΑΝΑΡΤΗΣΗ ΤΑ ΔΑΣΑΡΧΗΣ

Γεώργιος Σ. Κουκορβάς
Δασάρχος με Α βαθμό

Αριθμός Τεκμήριου	ΕΚΤΑΣΗ	ΟΝΟΜΑΤΕΦΩΝΥΜΟ ΚΑΡΦΟΥΧΟΥ
747	12.000	ΚΥΡΙΑΚΗΣ ΑΓΓΥΡΙΟΣ, όνομα πατρὸς ΝΙΚΟΛΑΟΣ
748		ΠΕΤΡΟΠΟΥΛΟΣ ΝΙΚΟΛΑΟΣ, όνομα πατρὸς ΔΑΦΝΑΣΙΟΣ
792		ΑΚΑΚΗΟΥΖΑΟΥ ΖΗΝΗ, όνομα πατρὸς ΔΡΟΜΟΣ ΚΟΙΝΟΧΡΗΤΟ

ΥΠΟΜΗΝΗΜΑ

ΥΠΕΥΘΥΝΗ ΑΔΙΑΣΕΙΣ ΜΗΧΑΝΙΚΟΥ (Σ. 651 / 77) & 3851/2010 Άρθρο 3, παρ. 13, άρθρων σύμφωνα με το νόμο για τον αγρό αριθμ. 747 με στοιχεία "Α1 - Α2- Α3 - Α4 - Α1" και με εμβαδόν 12000,00 μ.μ. που βρίσκεται στη Κοινότητα περιοχή Προβατίνας, του δήμου Σουφλίου της Π.Ε. ΕΒΡΟΥ ότι

α) Είναι άρτο και αποδοτικό κατά κανόνα, ως προς το εμβαδόν και την παραγωγή σύμφωνα με τις ποσοδοτικές διατάξεις που ισχύουν σήμερα.

β) Βρίσκεται εκτός Τ.Π.Ε., εκτός ορίων οικισμού, εκτός Ε.Ο.Ε και εκτός NATURA 2000.

γ) Εντός αυτού δε διατρέχουν ενδείξεις γηραιμής μεταφοράς υψηλής τάσης της Δ.Ε.Π., γεγονός που αποκλείει αγωγή.

δ) Εντός του ορίων του και στα άμεσα γήπεδα δεν διατρέχουν ρέματα.

ε) Εντός του οριζοπέδου δεν υπάρχουν δένδρα.

στ) Η περιοχή βρίσκεται σε διαθεσίμους εκτατογράφους.

ζ) Δεν βρίσκεται σε απόσταση η η απώστωση 150μ., από αρχαιολογική ανασκαφή ή την γειτονιά σε απόσταση 150μ., με άλλο σταθμό Α.Π.Θ.

ΜΗΧΑΝΙΚΟΣ

Β. ΥΠΟΛΟΓΙΣΜΟΣ ΣΥΝΤΕΤΑΓΜΕΝΩΝ

Η ΜΕΤΡΙΧΗ ΕΓΓΙΣ ΕΣ ΕΞΑΡΤΗΜΕΝΟ ΣΥΣΤΗΜΑ ΣΥΝΩΝΩΝ ΗΓΣΑ ΒΕΝΙΚΟΥ ΚΤΗΜΑΤΟΛΟΓΙΟΥ ΚΑΙ ΣΤΟ ΣΥΣΤΗΜΑ ΒΑΤ.1 03' - 2 39' ΤΗΣ ΔΙΑΝΟΜΗΣ ΤΟΥ ΠΡΟΒΑΤΙΝΑ 1932.

Γ. ΥΠΟΛΟΓΙΣΜΟΣ ΕΜΒΛΑΔΩΝ

Εμβαδόν αγρού 747 = 12000,00 μ.μ. (βάση κτηματολογικού τίτλου θανατός)
 Εμβαδόν αγρού 747 = 12000,00 μ.μ. (βάση σταθμάδων 13601/2014)
 Εμβαδόν αγρού 747 = 12000,00 μ.μ. (βάση ανέλεγκτων σταθμών θανατός)

Δ. ΟΡΟΙ ΔΟΜΗΣΗΣ (Π.Δ. 24/485 Φ.Ε.Κ-2702/31/585) - Ν. 3212/2003
 Άνω: 40158/2010 (Φ.Ε.Κ - 1556/9/22-09-2010) τροποποίηση με απόφ. αριθ. 9154 Φ.Ε.Κ Β 583(14-04-2011)
 ΕΛΑΧΙΣΤΟΝ ΕΜΒΛΑΔΟΝ: 4000 μ.μ.
 ΜΕΓΙΣΤΟ ΠΟΣΟΣΤΟ ΚΑΛΥΨΗΣ: 60%
 ΑΠΟΣΤΑΣΕΙΣ ΕΓΚΑΤΑΣΤΑΣΗΣ ΑΠΟ ΟΡΙΑ για γήπεδα με Ε=4000μ.μ. 5,00 μ.
 ΑΠΟΣΤΑΣΕΙΣ ΕΓΚΑΤΑΣΤΑΣΗΣ ΑΠΟ ΟΡΙΑ για γήπεδα με Ε=4000μ.μ. 2,50 μ.
 2,5 μ. όταν το ύψος του εδαφικού δεν υπερβαίνει τα 2,5 μ.
 5,0 μ. όταν το ύψος του εδαφικού υπερβαίνει τα 2,5 μ.

Ε. ΑΔΙΑΣΕΙΣ ΔΙΑΚΟΤΗΤΗ (Σ. 4030/2011)

Ο υπογράφων Κορνακίτης Αγγύριος ιδιοκτήτης του αγρού 747 (Α1-Α2-Α3-Α4-Α1) που ανακρίεται στο παρόν Τοπογραφικό Διάγραμμα τον οποίο υπέγραψε με το συμβόλαιο 13601/2014, δηλώνει υπεύθυνα ότι τα όσα του εν λόγω γηπέδου υποδείχθηκαν από εμένα και είναι τα πραγματικά.

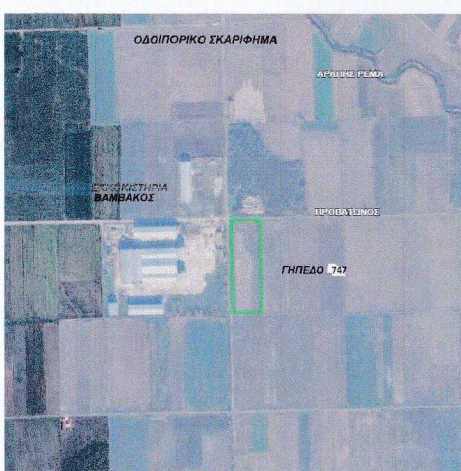
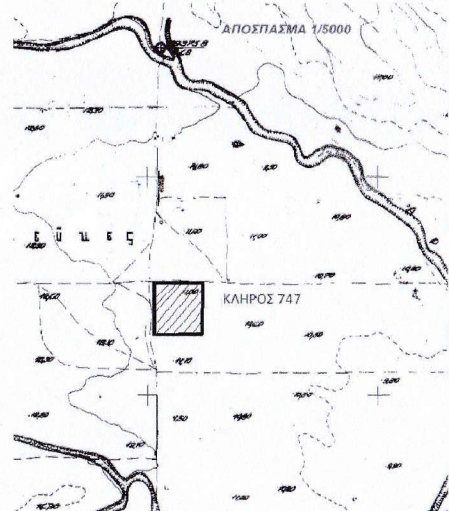

ΕΡΓΟΔΟΤΗΣ	ΑΝΑΠΤΥΞΙΑΚΗ ΕΒΡΟΥ
ΕΡΓΟ	ΕΓΚΑΤΑΣΤΑΣΗ ΦΥΛΟΘΕΡΑΠΕΥΤΙΚΩΝ ΣΥΣΤΗΜΑΤΩΝ
ΘΕΣΗ	ΑΓΡΟΚΤΗΜΑ ΠΡΟΒΑΤΙΝΑ ΔΗΜΟΣ ΣΟΥΦΛΙΟΥ
ΜΕΛΕΤΗΤΗΣ	ΚΟΥΚΟΡΒΑΣ ΝΙΚΟΛΑΟΣ ΑΓΡΟΝΟΜΟΣ ΤΟΠΟΓΡΑΦΟΣ ΜΗΧΑΝΙΚΟΣ Α.Π.Θ.
ΘΕΜΑ ΣΧΕΔΙΟΥ	ΑΡΙΘΜΟΣ ΣΧΕΔΙΟΥ
ΤΟΠΟΓΡΑΦΙΚΟ ΔΙΑΓΡΑΜΜΑ	Τ1
ΚΑΙΜΑΚΑ	1:1000
ΧΡΟΝΟΣ ΜΕΛΕΤΗΣ	ΑΥΓΟΥΣΤΟΣ 2020
ΣΦΡΑΓΙΔΑ - ΥΠΟΓΡΑΦΗ	ΘΕΩΡΗΣΗ