ΑΠΟΤΥΠΩΣΗ ΕΚΤΑΣΕΩΝ Ε1(1,2,3,4,5,6,....,37,1) ΕΜΒΑΔΟΥ 139.558,3 τ.μ. ΚΑΙ Ε2 (1,2,3,4,5,...,16,1) ΕΜΒΑΔΟΥ 106.526,9 τ.μ.
ΣΕ ΧΑΡΤΗ ΓΥΣ ΥΠ΄ ΑΡ. 5320/6 ΓΙΑ ΕΚΔΟΣΗ ΠΡΑΞΗΣ ΧΑΡΑΚΤΗΡΙΣΜΟΥ

ΑΠΟΤΥΠΩΣΗ ΕΚΤΑΣΗΣ ΓΙΑ ΕΚΔΟΣΗ ΠΡΑΞΗΣ ΧΑΡΑΚΤΗΡΙΣΜΟΥ
ΣΕ ΧΑΡΤΗ ΓΥΣ ΚΛΙΜΑΚΑ 1:50.000

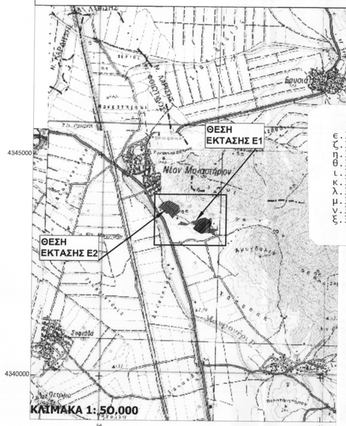

	X	Ψ
ε.	352219,576	4343262,714
ζ.	352199,798	4343273,254
η.	352188,187	4343300,497
θ.	352190,568	4343314,784
ι.	352211,603	4343317,959
κ.	352218,746	4343339,391
λ.	352240,575	4343371,935
μ.	352235,415	4343392,572
ν.	352245,337	4343406,463
ξ.	352268,356	4343384,635

	X	Ψ
ο.	351307,067	4343841,878
π.	351359,530	4343820,179
ρ.	351409,140	4343811,250
σ.	351428,653	4343802,320
τ.	351467,017	4343763,955
υ.	351454,450	4343759,656
φ.	351407,817	4343791,075
χ.	351398,225	4343779,499
ψ.	351427,330	4343754,033

ΠΡΑΞΗ

- Το Τμήμα **α**, με στοιχεία κ1,11,12,13,.....36,37,1,2,3,4,5,6,7,8,9,10,ζ,η,θ,ι,κ,λ,μ,ν,ξ,ο εμβαδού **135.382,31** τ.μ και το Τμήμα **γ**, με στοιχεία κ5,6,7,....15,16,α,κ,μ,ν,ξ,ο,π,ρ,σ,τ,υ,φ,χ,ψ,5» εμβαδού **101.162,72** τ.μ όπως αυτά αποτυπώνονται στο παρόν Τοπογραφικό Διάγραμμα, κλίμακας 1:5.000, που συντάχθηκε από τη μηχανικό Ελένη Ζαφειράτου και διορθώθηκε-διευρύθηκε από την Υπηρεσία μας, χαρακτηρίζονται ως **μη δασικοί χαρακτήρων εκτάσεις** κατά την έννοια των διατάξεων της παραγράφου **6** του άρθρου 3 του Ν.998/79, όπως ισχύει μη υπαγόμενες στις διατάξεις της Δασικής Νομοθεσίας.

- Το Τμήμα **β**, με στοιχεία κ1,ζ,η,θ,ι,κ,λ,μ,ν,ξ,ο εμβαδού **4.175,99** τ.μ και το τμήμα **δ**, με στοιχεία ο,κ,ε,ρ,σ,τ,υ,φ,χ,ψ,5,4,3,2,1,ο» εμβαδού **5.364,18** τ.μ όπως αυτά αποτυπώνονται στο παρόν Τοπογραφικό Διάγραμμα, κλίμακας 1:5.000, που συντάχθηκε από τη μηχανικό Ελένη Ζαφειράτου και διορθώθηκε-διευρύθηκε από την Υπηρεσία μας, χαρακτηρίζονται ως **δασικές εκτάσεις**, κατά την έννοια των διατάξεων της παραγράφου 2 του άρθρου 3 του Ν. 998/79 όπως ισχύει, υπαγόμενες στις διατάξεις της δασικής νομοθεσίας.

Λαμία 10- 12- 2020
Η Δασολόγος

Δασολόγος Κοντ/νη

ΑΠΟΤΥΠΩΣΗ ΕΚΤΑΣΗΣ ΓΙΑ ΕΚΔΟΣΗ ΠΡΑΞΗΣ ΧΑΡΑΚΤΗΡΙΣΜΟΥ
ΣΕ ΟΡΘΟΦΩΤΟΧΑΡΤΕΣ ΤΗΣ ΕΚΧΑ ΑΕ 2007-2009

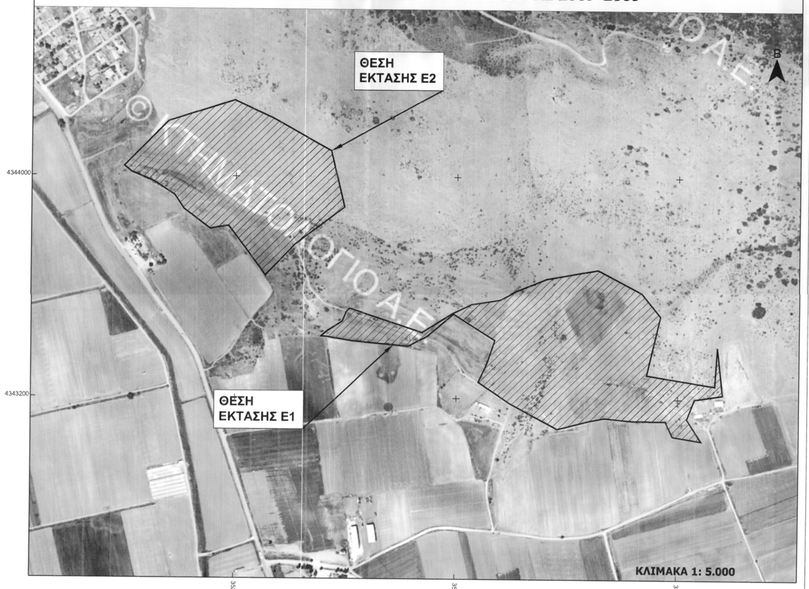

ΥΠΟΜΝΗΜΑ

ΟΡΙΟ ΕΚΤΑΣΕΩΝ ΓΙΑ ΤΙΣ ΟΠΟΙΕΣ ΖΗΤΕΙΤΑΙ ΠΡΑΞΗ ΧΑΡΑΚΤΗΡΙΣΜΟΥ, Ε1(1,2,3,4,5,6,....,37,1) ΕΜΒΑΔΟΥ 139.558,3 τ.μ. ΚΑΙ Ε2 (1,2,3,4,5,...,16,1) ΕΜΒΑΔΟΥ 106.526,9 τ.μ.

ΠΙΝΑΚΑΣ ΣΥΝΤΕΤΑΓΜΕΝΩΝ ΕΚΤΑΣΗΣ Ε1 ΣΕ ΕΓΣΑ'87 ΕΜΒΑΔΟΥ 139.558,3τ.μ.

ΚΟΡΥΦΗ	X	Y
1	351736.08	4343442.93
2	351747.98	4343442.38
3	351806.08	4343432.44
4	351933.61	4343420.81
5	351976.08	4343443.30
6	352035.06	4343494.36
7	352128.93	4343435.41
8	352111.48	4343382.68
9	352092.38	4343340.75
10	352161.62	4343293.60
11	352271.41	4343235.09
12	352345.30	4343254.18
13	352376.86	4343260.40
14	352440.41	4343254.26
15	352515.12	4343253.84
16	352530.89	4343219.41
17	352595.10	4343209.11
18	352563.26	4343259.24
19	352580.29	4343303.80
20	352643.36	4343313.34
21	352631.09	4343421.52
22	352625.53	4343333.53
23	352471.32	4343358.15
24	352501.94	4343491.01
25	352459.80	4343543.04
26	352360.92	4343594.74
27	352245.15	4343573.84
28	352171.98	4343543.41
29	352139.88	4343526.62
30	352076.89	4343516.47
31	352040.00	4343499.00
32	352033.71	4343495.95
33	351964.51	4343452.24
34	351800.11	4343606.37
35	351792.28	4343498.00
36	351784.00	4343477.00
37	351749.00	4343454.00

ΠΙΝΑΚΑΣ ΣΥΝΤΕΤΑΓΜΕΝΩΝ ΕΚΤΑΣΗΣ Ε2 ΣΕ ΕΓΣΑ'87 ΕΜΒΑΔΟΥ 106.526,9τ.μ.

ΚΟΡΥΦΗ	X	Y
1	351290.34	4343824.66
2	351307.57	4343810.80
3	351356.21	4343791.27
4	351404.44	4343759.69
5	351426.40	4343728.49
6	351485.26	4343684.03
7	351526.41	4343690.88
8	351598.20	4343596.53
9	351610.16	4343579.17
10	351677.00	4343650.00
11	351679.00	4343851.00
12	351787.00	4343734.00
13	351756.43	4343861.67
14	351624.35	4343935.14
15	351538.02	4343974.84
16	351389.76	4343927.00

ΕΙΣΕΡΧΕΤΑΙ
Δια προσωπ. σας
Αριθ. 23578 | Έτος 2020
Ημ/νία 10-12-2020
Ο Δασάρχης

ΔΗΜΟΣΘΕΝΗΣ ΒΑΣΙΛΕΙΟΥ
ΔΑΣΟΛΟΓΟΣ με Α βαθμό

ΦΟΡΕΑΣ ΕΡΓΟΥ:

INTERPHOTON
ΕΚΜΕΤΑΛΛΕΥΣΗ ΑΚΙΝΗΤΩΝ Α.Ε.

ΕΡΓΟ - ΘΕΣΗ:

ΦΩΤΟΒΟΛΤΑΪΚΟΣ ΣΤΑΘΜΟΣ ΜΕ ΟΝΟΜΑΣΙΑ «ΑΓΡΙΕΛΙΑ», ΣΤΗΝ Τ.Κ. ΝΕΟΥ ΜΟΝΑΣΤΗΡΙΟΥ, Δ.Ε. ΘΕΣΣΑΛΙΩΤΙΔΟΣ, ΔΗΜΟΥ ΔΟΜΟΚΟΥ, Π.Ε. ΦΘΙΩΤΙΔΑΣ

ΘΕΜΑ:

ΤΟΠΟΓΡΑΦΙΚΟ ΔΙΑΓΡΑΜΜΑ ΓΙΑ ΕΚΔΟΣΗ ΠΡΑΞΗΣ ΧΑΡΑΚΤΗΡΙΣΜΟΥ

ΑΡΙΘΜΟΣ ΣΧΕΔΙΟΥ: **Τ - 01**

ΚΛΙΜΑΚΑ: 1:5.000 1:5.000 1:50.000

ΜΕΛΕΤΗΤΗΣ:
ΕΛΕΝΗ ΖΑΦΕΙΡΑΤΟΥ
ΠΟΛΙΤΙΚΟΣ ΜΗΧΑΝΙΚΟΣ Ε.Μ.Π.
ΜΗΧΑΝΙΚΟΣ ΠΕΡΙΒΑΛΛΟΝΤΟΣ U.C.L.
ΣΟΛΩΝΟΣ 19Β, ΚΑΝΤΖΑ ΠΑΛΛΗΝΗΣ,
Τ.Κ. 153 51, Τηλ. 210-601133

ΗΜΕΡΟΜΗΝΙΑ : ΙΟΥΝΙΟΣ 2020

ΣΦΡΑΓΙΔΑ / ΥΠΟΓΡΑΦΗ:

ΕΛΕΝΗ ΖΑΦΕΙΡΑΤΟΥ
ΠΟΛΙΤΙΚΟΣ ΜΗΧΑΝΙΚΟΣ Ε.Μ.Π.
ΜΗΧΑΝΙΚΟΣ ΠΕΡΙΒΑΛΛΟΝΤΟΣ U.C.L.
ΣΟΛΩΝΟΣ 19Β, ΚΑΝΤΖΑ ΠΑΛΛΗΝΗΣ,
Τ.Κ. 153 51, Τηλ. 210-601133