

4533530
4533500
4533400
4533300
4533200
4533100
4533000

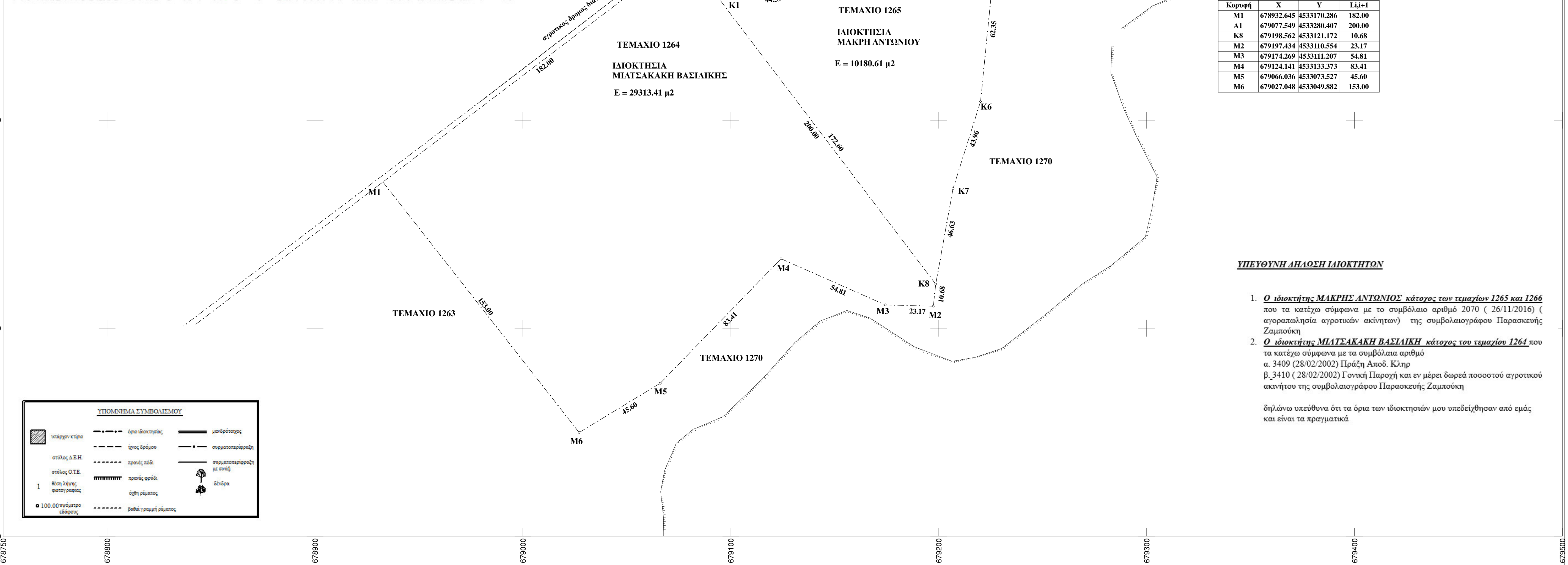
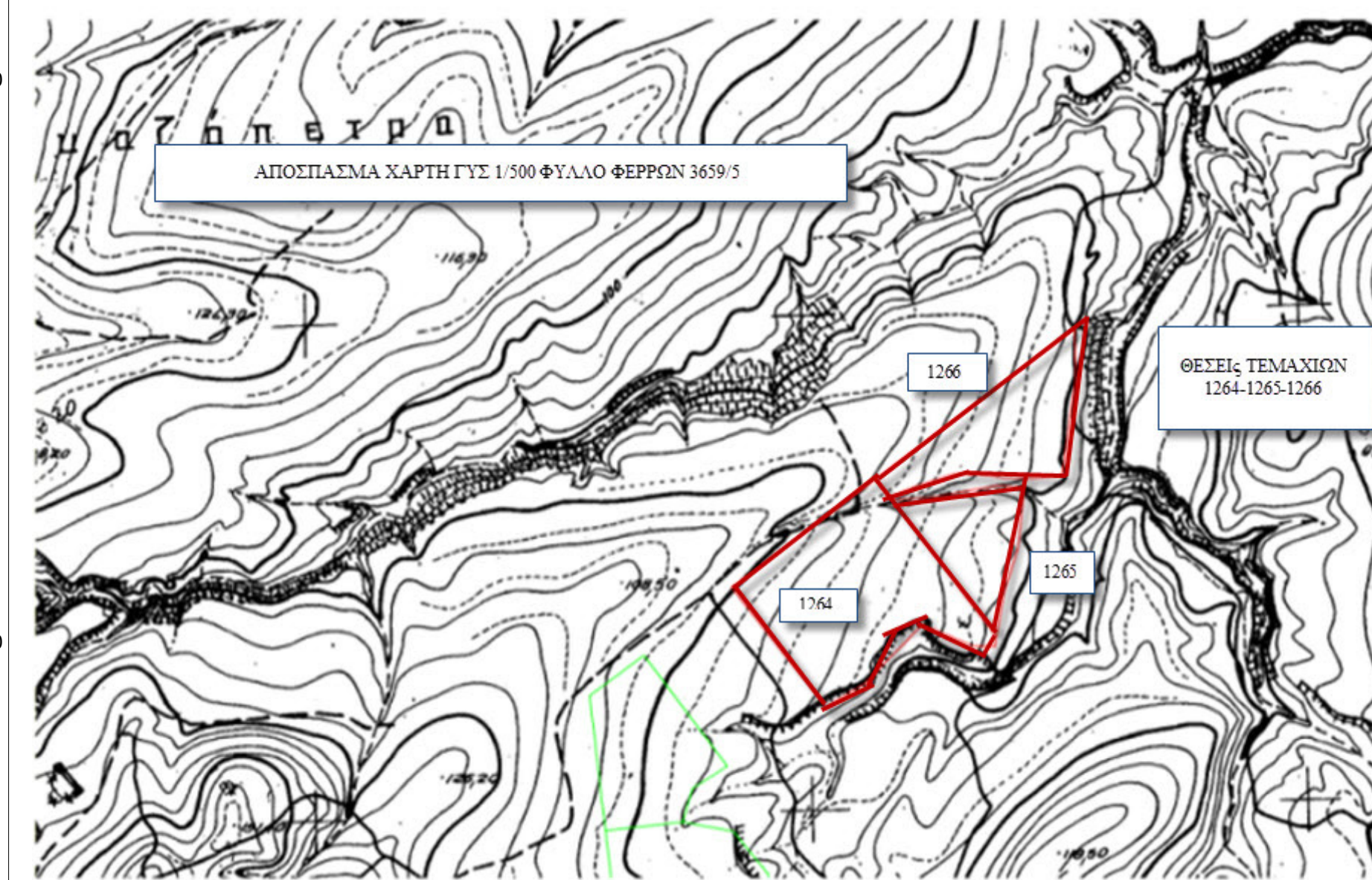
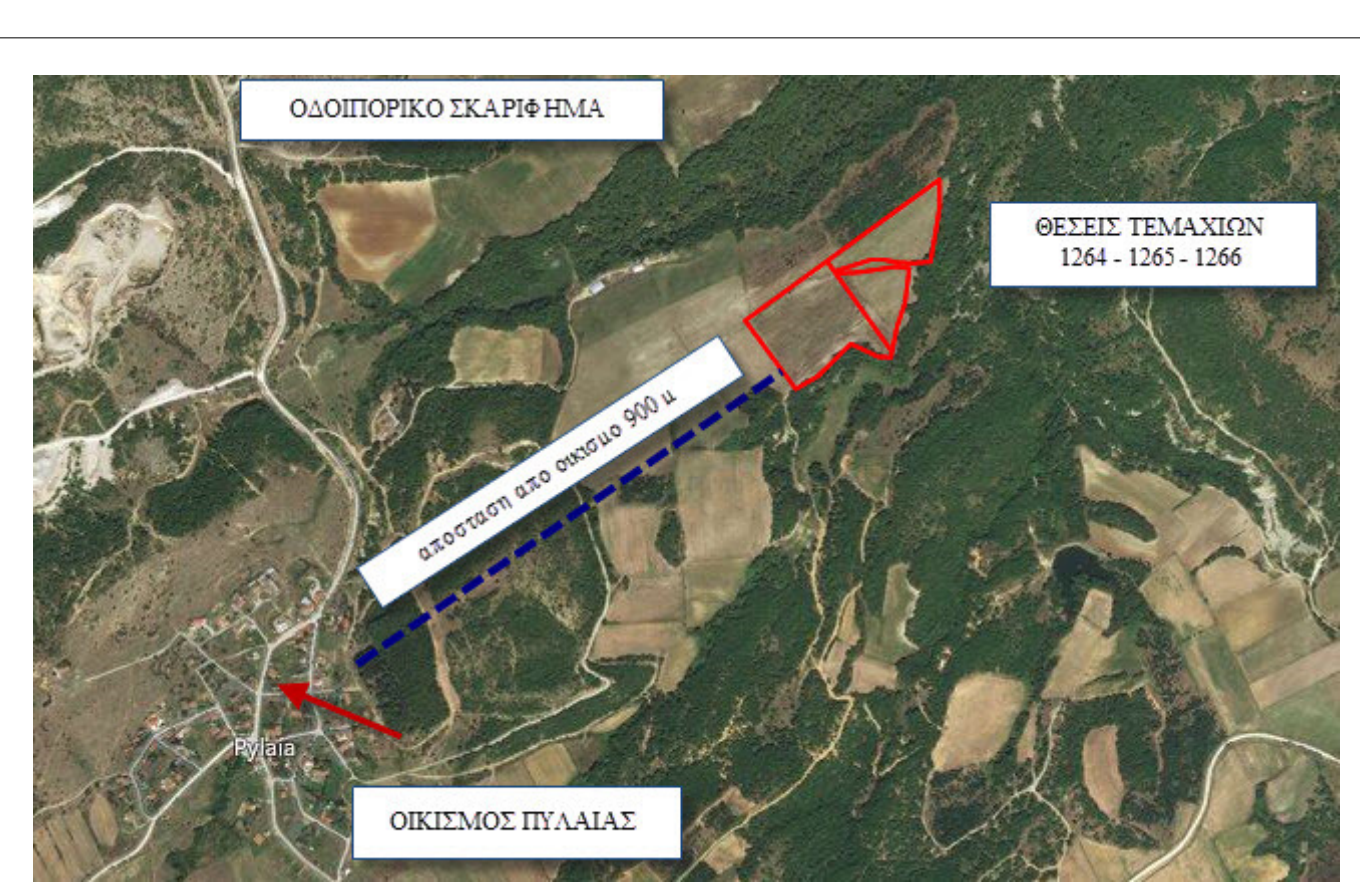
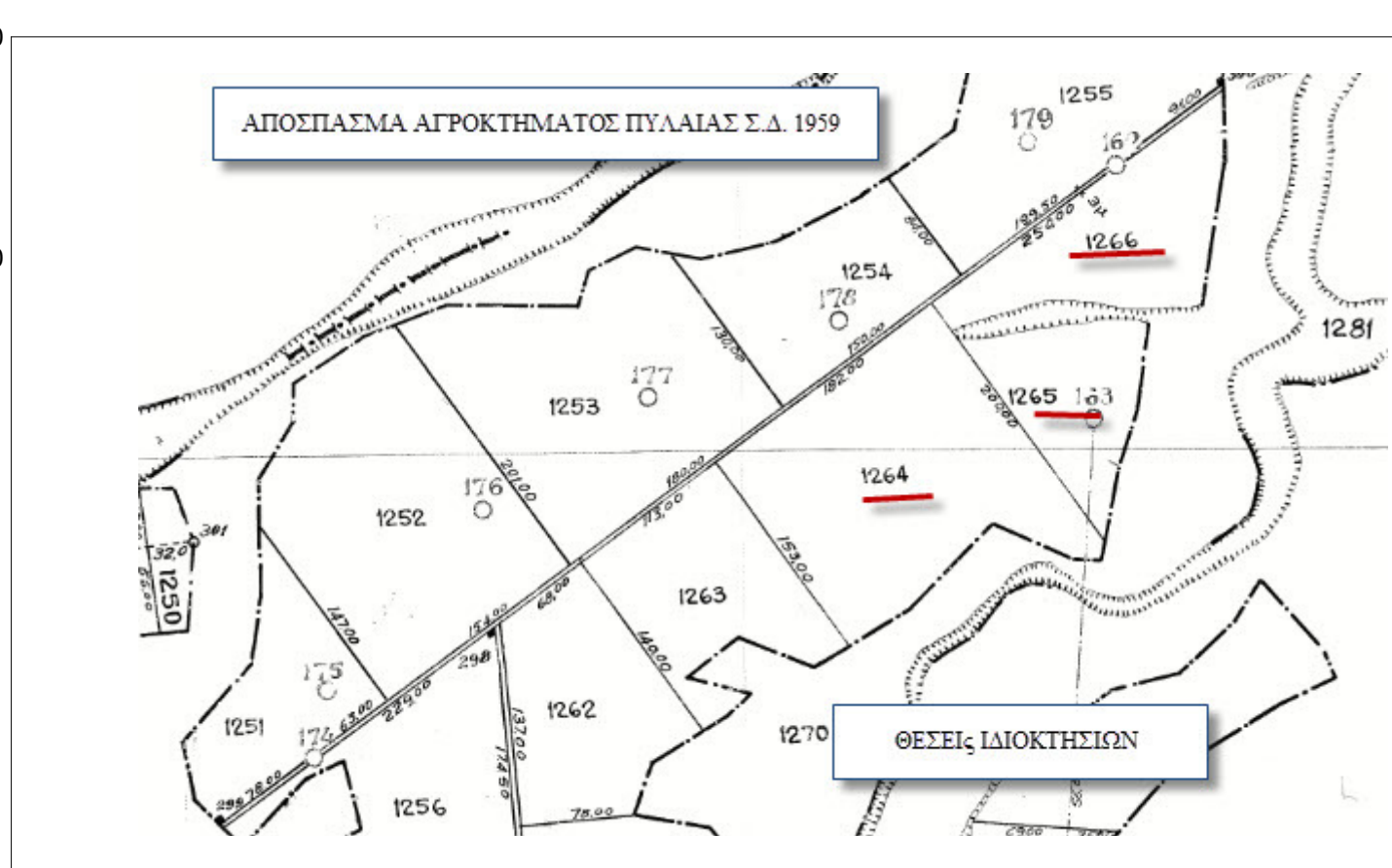

ΠΙΝΑΚΑΣ ΣΥΝΤΕΤΑΓΜΕΝΩΝ ΚΟΡΥΦΩΝ ΤΕΜΑΧΙΟΥ 1266

Κορυφή	X	Y	L _{i,i+1}
A1	679077.549	4533280.407	250.00
A2	679276.594	4533431.673	48.56
A3	679278.450	4533383.149	100.43
A4	679264.314	4533283.716	31.84
A5	679232.643	4533280.449	27.04
A6	679205.615	4533281.087	26.63
A7	679179.369	4533285.611	23.19
A8	679156.199	4533284.716	41.39
A9	679116.783	4533272.094	27.28
A10	679091.333	4533262.270	22.78

ΠΙΝΑΚΑΣ ΣΥΝΤΕΤΑΓΜΕΝΩΝ ΚΟΡΥΦΩΝ ΤΕΜΑΧΙΟΥ 1265

Κορυφή	X	Y	L _{i,i+1}
K1	679094.128	4533258.593	44.39
K2	679138.383	4533262.113	27.46
K3	679165.363	4533267.205	36.08
K4	679200.909	4533273.398	25.50
K5	679226.300	4533271.016	62.35
K6	679220.118	4533208.970	43.96
K7	679206.877	4533167.055	46.63
K8	679198.562	4533121.172	172.60

ΠΙΝΑΚΑΣ ΣΥΝΤΕΤΑΓΜΕΝΩΝ ΚΟΡΥΦΩΝ ΤΕΜΑΧΙΟΥ 1264

Κορυφή	X	Y	L _{i,i+1}
M1	678932.645	4533170.286	182.00
A1	679077.549	4533280.407	200.00
K8	679198.562	4533121.172	10.68
M2	679197.434	4533110.554	23.17
M3	679174.269	4533111.207	54.81
M4	679124.141	4533133.373	83.41
M5	679066.036	4533073.527	45.60
M6	679027.048	4533049.882	153.00

ΥΠΕΥΘΥΝΗ ΔΗΛΩΣΗ ΙΔΙΟΚΤΗΤΩΝ

- Ο ιδιοκτήτης **ΜΑΚΡΗΣ ΑΝΤΩΝΙΟΣ** κάτοχος των τεμαχίων 1265 και 1266 που τα κατέχο σύμφωνα με το συμβόλαιο αριθμό 2070 (26/11/2016) (αγοραπωλησία αγροτικών ακινήτων) της συμβολαιογράφου Παρασκευής Ζαμπούκη
- Ο ιδιοκτήτης **ΜΙΑΤΣΑΚΑΚΗ ΒΑΣΙΛΙΚΗ** κάτοχος του τεμαχίου 1264 που τα κατέχο σύμφωνα με τα συμβόλαια αριθμό α. 3409 (28/02/2002) Πράξη Αποδ. Κληρ β. 3410 (28/02/2002) Γονική Παροχή και εν μέρει δωρεά ποσοστού αγροτικού ακινήτου της συμβολαιογράφου Παρασκευής Ζαμπούκη

δηλώνω υπεύθυνα ότι τα όρια των ιδιοκτησιών μου υπεδείχθησαν από εμάς και είναι τα πραγματικά

ΥΠΟΜΝΗΜΑ ΣΥΜΒΟΛΙΣΜΟΥ

	— — — — —	— — — — —	— — — — —
	— — — — —	— — — — —	— — — — —
	— — — — —	— — — — —	— — — — —
	— — — — —	— — — — —	— — — — —
	— — — — —	— — — — —	— — — — —
	— — — — —	— — — — —	— — — — —
	— — — — —	— — — — —	— — — — —
	— — — — —	— — — — —	— — — — —
	— — — — —	— — — — —	— — — — —
	— — — — —	— — — — —	— — — — —

ΥΠΟΜΝΗΜΑ
ΤΟΠΟΓΡΑΦΙΚΟ ΔΙΑΓΡΑΜΜΑ ΤΕΜΑΧΙΩΝ 1264-1265 - 1266
ΣΤΗΝ ΚΤΗΜΑΤΙΚΗ ΠΕΡΙΟΧΗ ΑΓΡΟΚΗΜΑΤΟΣ ΠΥΛΑΙΑΣ Σ.Δ. 1961
ΤΟΥ ΔΗΜΟΥ ΑΛΕΞΑΝΔΡΟΥΠΟΛΗΣ

ΚΛΙΜΑΚΑ 1 : 1000

A. ΥΠΟΛΟΓΙΣΜΟΣ ΣΥΝΤΕΤΑΓΜΕΝΩΝ ΣΥΣΤΗΜΑ ΑΝΑΦΟΡΑΣ ΕΓΣΑ 87

B. ΥΠΟΛΟΓΙΣΜΟΣ ΕΜΒΛΑΟΥ (ΚΑΤΑ SIMSON)
ΤΕΜΑΧΙΟ 1266 : E (A1-A2-A3-...-AA9-A10-A1) = 1 4 8 3 0 . 7 6 τ.μ.
ΙΔΙΟΚΤΗΣΙΑ : ΜΑΚΡΗΣ ΑΝΤΩΝΙΟΣ ΕΜΒΛΑΟΝ ΤΙΤΛΟΥ : 14375.00 τ.μ.
ΤΕΜΑΧΙΟ 1266 : E (K1-K2-K3-K4-K5-K6-K7-K8-K1) = 1 0 1 8 0 . 6 1 τ.μ.
ΙΔΙΟΚΤΗΣΙΑ : ΜΑΚΡΗΣ ΑΝΤΩΝΙΟΣ ΕΜΒΛΑΟΝ ΤΙΤΛΟΥ : 9812.00 τ.μ.
ΤΕΜΑΧΙΟ 1264 : E (M1-A1-K8-M2-M3-M4-M5-M6-M1) = 2 9 3 1 3 . 4 1 τ.μ.
ΙΔΙΟΚΤΗΣΙΑ : ΜΙΑΤΣΑΚΑΚΗ ΒΑΣΙΛΙΚΗ ΕΜΒΛΑΟΝ ΤΙΤΛΟΥ : 29375.00τ.μ.

Γ. ΟΡΟΙ ΔΟΜΗΣΗΣ
Π.Δ. 24-5-85 | Φ.Ε.Κ. 270 Α' 31-5-85 Ν.3212/2003
Αποφ. 40158/10 (ΦΕΚ -1556/Β/22-9-2010) όπως τροποποιήθηκε με την απόφαση με αριθμό 9154 ΦΕΚ Β 583 (14-04-2011)

ΕΛΑΧΙΣΤΟ ΕΜΒΛΑΟΝ : 4000.00 τ.μ.
ΜΕΓΙΣΤΟ ΠΟΣΟΣΤΟ ΚΑΛΥΨΗΣ : 60%
ΣΥΝΤΕΛΕΣΤΗΣ ΔΟΜΗΣΗΣ :
ΑΠΟΣΤΑΣΗ ΕΓΚΑΤΑΣΤΑΣΕΩΝ ΑΠΟ ΟΡΙΑ : α.για γήπεδα με επιφάνεια >4000τ.μ.5.00 μ
β.για γήπεδα με επιφάνεια <4000τ.μ.2.50 μ
α. 2.5 μ. όταν το ύψος του εξοπλισμού δεν υπερβαίνει τα 2.5μ.
α.5.0 μ. όταν το ύψος του εξοπλισμού υπερβαίνει τα 2,5μ.

ΑΠΟΣΤΑΣΗ ΑΠΟ ΟΡΙΑ ΟΙΚΙΣΚΟΥ ΚΑΙ Φ/Β/ΣΥΣΤΗΜΑΤΩΝ

ΥΠΕΥΘΥΝΗ ΔΗΛΩΣΗ ΜΗΧΑΝΙΚΟΥ
Ν. 651/77 και Ν. 3851/2010 αρθ.3, παρ13, εδα και εδβ.

1. ΔΕΝ ΒΡΙΣΚΟΝΤΑΙ ΣΕ ΟΡΙΟΘΕΤΗΜΕΝΗ ΕΚΤΑΣΗ ΝΑΤΟΥΡΑ 2000
2. ΔΕΝ ΒΡΙΣΚΟΝΤΑΙ ΣΕ ΠΑΡΑΚΤΙΑ ΖΩΝΗ ΣΕ ΑΠΟΣΤΑΣΗ 100 μ ΑΠΟ ΤΗΝ ΟΡΙΟΓΡΑΜΜΗ ΑΙΓΤΑΛΟΥ.

ΕΡΓΟΛΟΗΤΗΣ : "ΣΟΛΑΡΗΠΡΟΤΖΕΚΤ ΣΤΑΑΤ ΒΑΣΤ Ι ΜΟΝΟΠΡΟΣΩΠΗ Ι.Κ.Ε."

ΕΡΓΟ ΕΓΚΑΤΑΣΤΑΣΗ ΦΩΤΟΒΟΛΤΑΙΚΩΝ ΣΥΣΤΗΜΑΤΩΝ

ΘΕΣΗ ΕΚΤΟΣ ΣΧΕΔΙΟΥ ΑΓΡΟΚΗΜΑ ΠΥΛΑΙΑΣ ΔΗΜΟΥ ΑΛΕΞΑΝΔΡΟΥΠΟΛΗΣ

ΜΕΛΕΤΗΤΗΣ ΜΟΥΛΟΥΔΗΣ ΠΟΛΥΜΕΡΟΣ ΑΓΡΟΝΟΜΟΣ ΤΟΠΟΓΡΑΦΟΣ ΜΗΧΑΝΙΚΟΣ Α.Π.Θ.

ΘΕΜΑ ΣΧΕΔΙΟΥ ΤΟΠΟΓΡΑΦΙΚΟ ΔΙΑΓΡΑΜΜΑ	ΑΡΙΘΜΟΣ ΣΧΕΔΙΟΥ A1
--	------------------------------

ΚΛΙΜΑΚΑ **1 : 1000**

ΧΡΟΝΟΣ ΜΕΛΕΤΗΣ **ΝΟΕΜΒΡΗΣ 2020**

ΥΠΟΓΡΑΦΗ	ΘΕΩΡΗΣΗ
-----------------	----------------