

ΥΠΟΜΝΗΜΑ

- ΕΥΡΥΤΕΡΗ ΕΚΤΑΣΗ ΑΙΟΛΙΚΟΥ ΠΑΡΚΟΥ
- ΑΝΕΜΟΓΕΝΗΤΡΙΕΣ
- ΚΟΡΥΦΕΣ ΠΟΛΥΓΩΝΟΥ

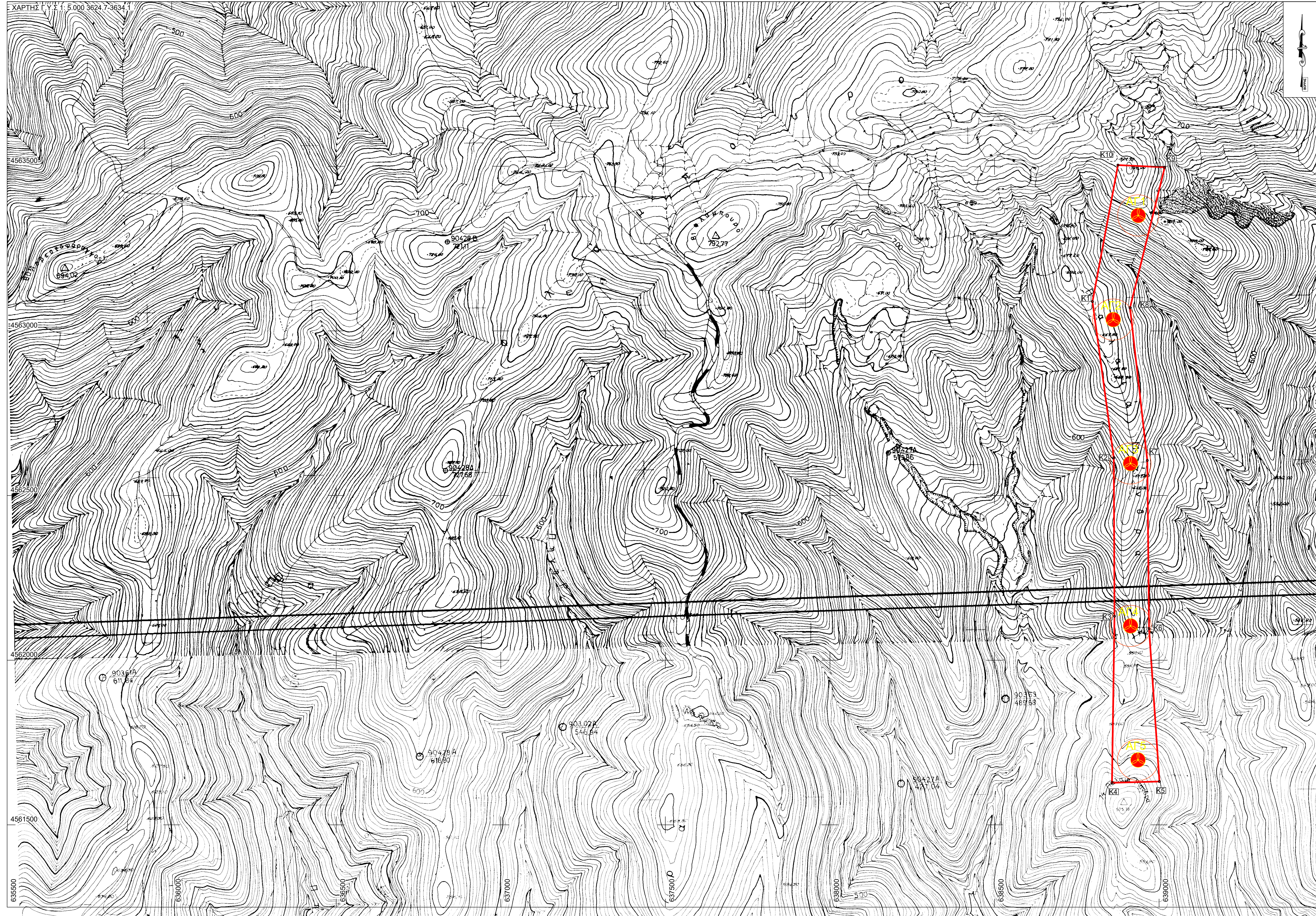
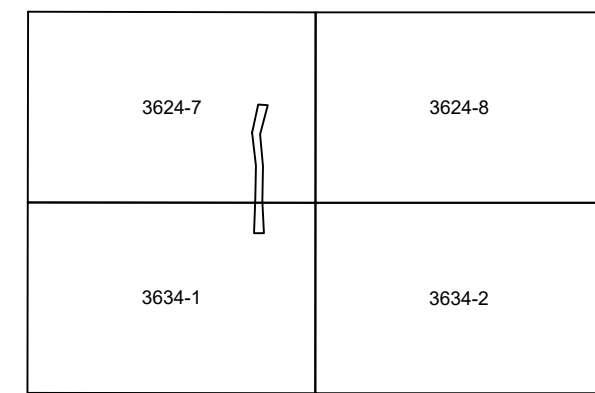

ΠΙΝΑΚΑΣ ΣΥΝΤΕΤΑΓΜΕΝΩΝ
ΚΟΡΥΦΕΣ ΑΝΕΜΟΓΕΝΗΤΡΙΩΝ
ΠΡΟΒΟΛΗ TM87 (ΕΓΣΑ'87)

α/α	E	N
A1	638936.679	4563350.543
A2	638860.747	4563034.394
A3	638913.188	4562597.375
A4	638913.433	4562104.111
A5	638936.077	4561696.989

ΠΙΝΑΚΑΣ ΣΥΝΤΕΤΑΓΜΕΝΩΝ
ΚΟΡΥΦΕΣ ΠΟΛΥΓΩΝΟΥ
ΠΡΟΒΟΛΗ TM87 (ΕΓΣΑ'87)

α/α	E	N
K1	638797.621	4563089.044
K2	638862.518	4562614.382
K3	638864.569	4562133.452
K4	638856.991	4561627.745
K5	639001.023	4561631.553
K6	638969.454	4562095.538
K7	638964.253	4562606.494
K8	638911.714	4563070.432
K9	639017.055	4563497.185
K10	638875.115	4563503.552

Εμβαδόν Πολυγώνου = 216.146,95τ.μ.

ΠΙΝΑΚΑΣ ΣΥΝΤΕΤΑΓΜΕΝΩΝ
ΚΟΡΥΦΕΣ ΑΝΕΜΟΓΕΝΗΤΡΙΩΝ
ΔΑΤUM WGS'84

α/α	φ	λ
A1	41° 12' 43.7785"	25° 39' 32.6794"
A2	41° 12' 33.5776"	25° 39' 29.1611"
A3	41° 12' 19.3793"	25° 39' 31.0543"
A4	41° 12' 03.3902"	25° 39' 30.6610"
A5	41° 11' 50.1795"	25° 39' 31.2995"

ΕΡΓΟΔΟΤΗΣ: EUROPEAN WIND FARMS GREECE ApS

ΕΡΓΟ: ΑΙΟΛΙΚΟ ΠΑΡΚΟ ΣΥΝΟΛΙΚΗΣ ΙΣΧΥΟΣ 17.25 MW

ΜΕΛΕΤΗΤΗΣ: ΚΑΛΦΑΣ ΓΕΩΡΓΙΟΣ
ΑΓΡΟΝΟΜΟΣ & ΤΟΠΟΓΡΑΦΟΣ ΜΗΧΑΝΙΚΟΣ

ΤΟΠΟΘΕΣΙΑ: ΤΟΠΙΚΗ ΚΟΙΝΟΤΗΤΑ ΟΡΓΑΝΗΣ Δ.Ε. ΟΡΓΑΝΗΣ
ΔΗΜΟΣ ΑΡΡΙΑΝΩΝ ΝΟΜΟΣ ΡΟΔΟΠΗΣ
ΘΕΣΗ "ΠΑΛΑΙΑ ΜΑΝΔΡΑ"

ΘΕΜΑ:	ΑΡ. ΣΧΕΛΙΟΥ
ΤΟΠΟΓΡΑΦΙΚΟ ΔΙΑΓΡΑΜΜΑ	T1
ΧΡΟΝΟΣ ΜΕΛΕΤΗΣ: 2019	ΚΑΙΜΑΚΑΣ: 1: 5.000 50.000

ΕΛΕΓΧΟΣ	ΣΦΡΑΓΙΔΑ - ΥΠΟΓΡΑΦΗ
	<p>ΓΕΩΡΓΙΟΣ ΔΣΤ. ΚΑΛΦΑΣ ΔΙΠΛΩΜΑΤΟΥΧΟΣ ΑΓΡΟΝΟΜΟΣ ΚΑΙ ΤΟΠΟΓΡΑΦΟΣ ΜΗΧΑΝΙΚΟΣ ΠΟΛΥΤΕΧΝΙΚΗΣ ΣΧΟΛΗΣ Α.Π.Θ. ΜΕΛΟΣ Τ.Ε.Ε. ΑΡ. ΜΗΤΡΩΟΥ 116545 Κ. ΚΑΡΠΟΥ 18 505 00 ΣΕΡΒΙΑ ΤΗΛ. 6979884215 ΑΦΜ 108579688 ΔΟΥ ΚΟΖΑΝΗΣ</p>