ΕΜΒΑΔΟΜΕΤΡΗΣΗ ΑΓΡΟΤΕΜΑΧΙΟΥ

Με τη βοήθεια των αρχικών συντεταγμένων του εμβαδού του

ΣΗΜΕΙΟ	X	Y	ΜΗΚΟΣ
A	6033866,67	3809823,05	4,56
B	6033868,99	3809828,49	10,00
Γ	6033858,67	3809837,55	13,69
Δ	6033858,68	3809824,76	0,92
E	6033858,99	3809823,85	0,91
Z	6033865,67	3809820,60	46,89
H	6033848,45	3809782,64	14,63
Θ	6033827,44	3809772,01	46,88
A	6033838,67	3809809,05	1,63

Ε=1/2 Σ(Χι + Χι+1)(Υι − Υι+1)

Ε = 796,62 μ2

ΑΠΟΣΠΑΣΜΑ ΧΑΡΤΗ ΠΕΡΙΟΧΗΣ 'ΛΕΙΒΑΔΙΑ' ΑΓΙΟΥ ΙΩΑΝΝΗ–ΧΑΝΙΑ

ΔΗΜΟΣ ΧΑΝΙΩΝ – Ιζ.κμ 1/5000

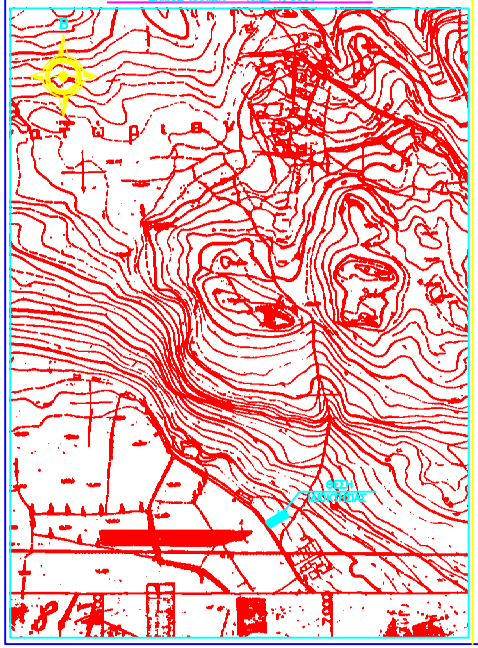

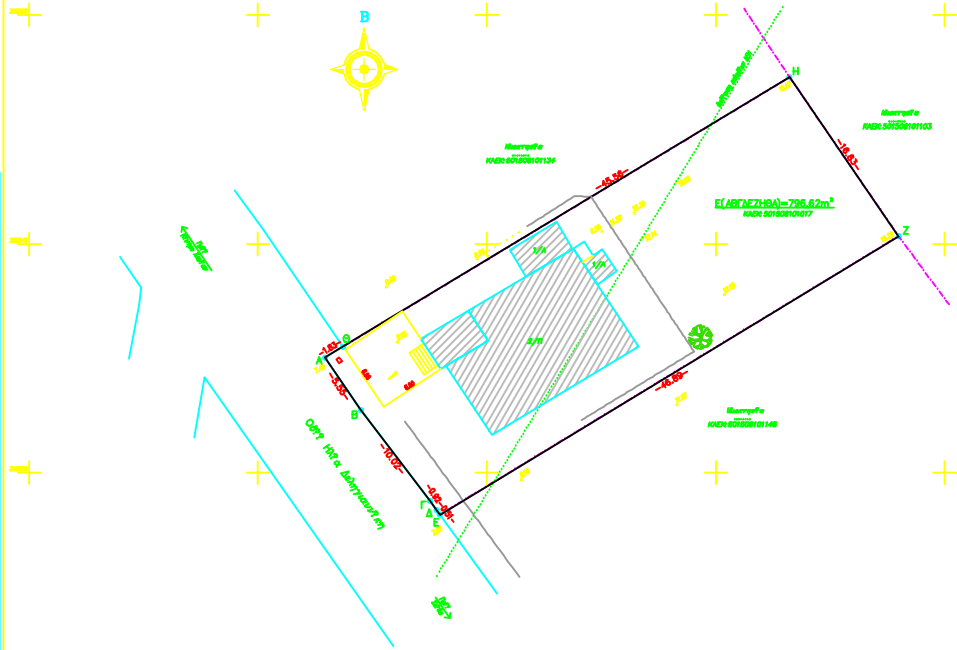

ΕΜΒΑΔΟΝ ΑΓΡΟΤΕΜΑΧΙΟΥ

Ε(ΑΒΓΔΕΖΗΘΑ)=796,62m²

Εμβαδομέτρηση αυτόματα
ΚΑΤΟΨΗ Κ ΚΡΟΚΟΣ1402.dwg
ΚΑΤΟΨΗΣΗ ΕΔΑΦΟΥΣ 145.00τμ
ΚΑΛΛΙΕΡΓΗΣΙΜΕΣ ΕΡΓΑΣΙΕΣ ΚΑΙ ΑΠΟΔΟΣΗ: 44,82τμ
ΧΩΡΟΣ ΣΤΑΘΜΕΥΣΗΣ ΚΑΙ ΛΕΙΤΟΥΡΓΙΚΟΣ ΕΞΟΠΛΙΣΜΟΣ: 13,06+6,3=19,37τμ

ΟΡΟΙ ΔΟΜΗΣΗΣ–ΕΚΤΟΣ ΣΧΕΔΙΟΥ

Προσβαση Δεδ/τερμα : 24/31–5–85 ΦΕΚ 270Δ
Νέμ σπ' αρ. 3212 (ΦΕΚ 306/31–12–63)
Αρτιότητα : Ε=4000m² (Πρ.=45μ. Β=30μ. πρέπουσα σε απογραμμιζόν δρόμο)
Παρέμβαση : Πρ 24–4–1977 : Ε=2000m² αντίτ (Ζώνη
Η/Υοδη : ΙΟΣ – max 200m² για κατοικία στα 4,000m²
Συντελεστή ΣΔ μεγιστ : 0,30 – max 200m² για κατοικία στα 4,000m²
Μέγιστο Ύψος : 7,50m+1,20m για αντίγα – φυλλο 2

ΔΗΛΩΣΗ ΜΗΧΑΝΙΚΟΥ

Το υπο στοιχεία (ΑΒΓΔΕΖΗΘΑ) σχεδιάγραμμα αγροτεμαχίου εμβαδού 796,62m² βρίσκεται εκτός σχεδίου Πόλεως και εκτός οικισμού και είναι μέ τρτιο και μέ ευθυμμέσιμο σύμφωνα με τήν αρχιτονική Πολεοδομικήν Διατήξεή και τουή ασωτήρω ?μουή σήμερα?.

Το παραπάνω αγροτεμάχιο δεν ρυμοτομείται, δεν αφίζεται εισφορά σε γή και χρήμα και δεν εμπίπτει στήν διατήξεή του Ν. 1337/83.

Απέχει πλέον απο 1000m απο την Πλωσσα, αΐνως εκτός των ορίων τής επιτρεπόμενης ζώνης των Νεκτικών Οχυμάν Κρήτης, εκτός των ορίων τής 115 Πτέγρεσή Μέχρι και εκτός των ορίων των Παραμεθόρειων Περιοχών Κρήτης.

Ο δηλών

ΣΦΡΑΓΙΔΑ ΜΕΓΑΣ.tif

η \\ΧΡΗΣΤΟΣ\ΔΗΛΩΣΗ ΠΕΡΙΤΟΣ ΠΑΤΗΣ.jpg

ΔΗΛΩΣΗ ΙΔΙΟΚΤΗΣΙΑΣ (Ν.4030/2011)

Η Δήλωση υποβάλλεται σε ηλεκτρονική μορφή στον ιστότοπο της Διεύθυνσης Κτηματολογίου και Χωρομετρίας του Υπουργείου Οικονομικών.

Ο ΔΗΛΩΝ

ΠΑΡΑΤΗΡΗΣΕΙΣ

1. Το διάγραμμα είναι σύμφωνο στο σύστημα συντεταγμένων ΕΓΣΑ '87.
2. Οι διαστάσεις και το εμβαδόν υπολογίστηκαν αναλυτικά από τις συντεταγμένες των κορυφών.
3. Η αφετηρία είναι το ΕΓΣΑ '87 τριγωνοσταθμός ΧΑΝΙΑ με σύστημα UTM ζώνη 35 και του Ελληνικού Συστήματος Γεωδαιτικών Αναφορών HEPOS και η απόσταση μεταξύ των σημείων είναι σε μέτρα.
4. Το μικρό κτίσμα που είναι εντός της ιδιοκτησίας είναι αποθήκη και δεν αποτελεί μόνιμη κατοικία.
5. Τα μέτρα αυξήσεις.
6. [illegible]
7. [illegible]

ΜΕΛΕΤΩΝ - ΚΑΤΑΣΚΕΥΩΝ

ΒΚΜ

Βλαχάκης Σπύρος — Αρχιτέκτων Μηχανικός

Βλάβαλος Νίκος — Πολιτικός Μηχανικός Τ.Ε.

Μέγας Χρήστος — Πολιτικός Μηχανικός Τ.Ε.

Α. ΚΑΠΟΔΙΣΤΡΙΟΥ 34 - ΧΑΝΙΑ Τηλ. (28210) 91888-91888-91887

ΤΟΠΟΓΡΑΦΙΚΟ ΔΙΑΓΡΑΜΜΑ

Ιδιοκτησία	ΑΛΕΞΑΝΔΡΑΚΗ ΕΛΕΥΘΕΡΙΑ
Θέση	"ΛΕΙΒΑΔΙΑ" ΑΓΙΟΥ ΙΩΑΝΝΗ-ΟΔΟΣ ΗΛΙΑ ΔΕΛΗΓΙΑΝΝΑΚΗ 5 ΔΗΜΟΣ ΧΑΝΙΩΝ - ΝΟΜΟΣ ΧΑΝΙΩΝ
Μελετητές	ΜΕΓΑΣ ΧΡΗΣΤΟΣ

ΕΜΒΑΔΟΝ: *Ε (ΑΒΓΔΕΖΗΘΑ) =796,62m²*

Κλίμακα 1:200

Σφραγίδα-Υπογραφή

ΣΦΡΑΓΙΔΑ ΜΕΓΑΣ.tif

η \\ΧΡΗΣΤΟΣ\ΣΦΡΑΓΙΔΑ ΠΕΡΙΤΟΣ ΠΑΤΗΣ.jpg

Στάδιο Μελέτης

ΧΑΝΙΑ ΣΕΠΤΕΜΒΡΙΟΣ 20