

ΥΠΕΥΘΥΝΗ ΔΗΛΩΣΗ ΙΔΙΟΚΤΗΤΩΝ

1. **Ο ιδιοκτήτης ΜΠΑΤΑΡΗΣ ΤΡΙΑΝΤΑΦΥΛΛΟΣ** κάτοχος του τεμαχίου 565 που το κατέχω σύμφωνα με το συμβόλαιο με αριθμό 9092(18/03/2003) (Δωρεά εν ζωή αγροτικών ακινήτων) της συμβολαιογράφου Θ Μπαράκη
2. **Ο ιδιοκτήτης ΚΛΕΙΤΣΙΩΤΗΣ ΧΡΗΣΤΟΣ** κάτοχος του τεμαχίου 566 που το κατέχω σύμφωνα με το συμβόλαιο με αριθμό 12757(14/10/1971) (Δωρεά αγοραπωλησία αγροτικών ακινήτων) του συμβολαιογράφου Χαρ. Καρουωτάκη
3. **Ο ιδιοκτήτης ΜΕΡΜΗΓΚΗ ΑΝΑΣΤΑΣΙΑ** κάτοχος του τεμαχίου 567 που το κατέχω σύμφωνα με το συμβόλαιο με αριθμό 39250 (28/12/2009) (Πρ. Αποδ. Κληρ. αγροτικών ακινήτων) του συμβολαιογράφου Θ. Δημητρόπουλου
4. **Ο ιδιοκτήτης ΚΟΚΚΙΝΟΜΑΤΗΣ ΚΩΝ/ΝΟΣ** κάτοχος του τεμαχίου 568 που το κατέχω σύμφωνα με το συμβόλαιο με αριθμό 9298 (7/3/2006) (Αγοραπωλησία αγροτικών ακινήτων) της συμβολαιογράφου Εύχαρις Καρουωτάκη

δηλώνω υπεύθυνα ότι τα όρια των ιδιοκτησιών μου υπεδείχθησαν από εμάς και είναι τα πραγματικά

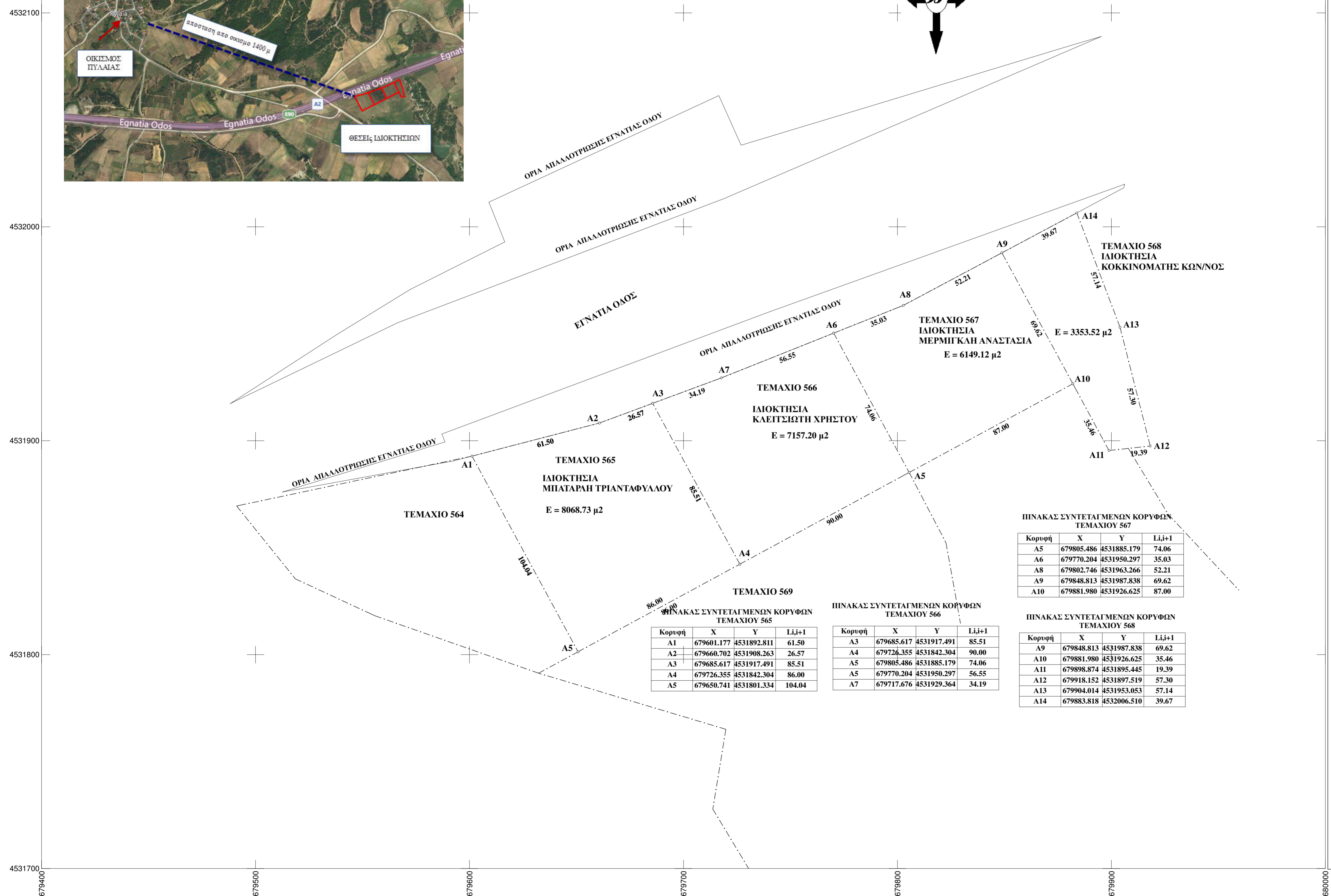
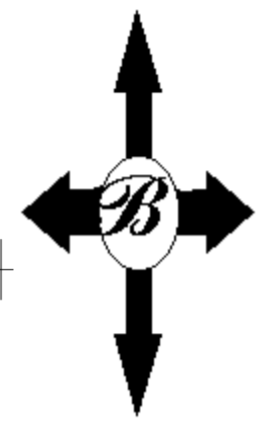

ΥΠΟΜΝΗΜΑ
 ΤΟΠΟΓΡΑΦΙΚΟ ΔΙΑΓΡΑΜΜΑ ΤΕΜΑΧΙΩΝ 565- 566-567-568
 ΣΤΗΝ ΚΤΗΜΑΤΙΚΗ ΠΕΡΙΟΧΗ ΑΓΡΟΚΤΗΜΑΤΟΣ ΠΥΛΑΙΑΣ Α.Δ. 1932
 ΤΟΥ ΔΗΜΟΥ ΑΛΕΞΑΝΔΡΟΥΠΟΛΗΣ

ΚΛΙΜΑΚΑ 1 : 1000

Α. ΥΠΟΛΟΓΙΣΜΟΣ ΣΥΝΤΕΤΑΓΜΕΝΩΝ
 ΣΥΣΤΗΜΑ ΑΝΑΦΟΡΑΣ ΕΓΣΑ 87

Β. ΥΠΟΛΟΓΙΣΜΟΣ ΕΜΒΑΔΟΥ (ΚΑΤΑ SIMSON)
ΤΕΜΑΧΙΟ 565 : Ε(Α1-Α2-Α3-Α4-Α1) = 8 0 6 8 . 7 3 τ.μ.
ΙΔΙΟΚΤΗΣΙΑ : ΜΠΑΤΑΡΗΣ ΤΡΙΑΝΤΑΦΥΛΛΟΣ
ΕΜΒΑΔΟΝ ΤΙΤΛΟΥ : 9367.00 τ.μ. πριν απο την απαλοτριωση λογω διανοιξης της Εγνατίας οδου

ΤΕΜΑΧΙΟ 566 : Ε(Α3-Α4-Α5-Α6-Α3) = 7 1 5 7 . 2 0 τ.μ.
ΙΔΙΟΚΤΗΣΙΑ : ΚΛΕΙΤΣΙΩΤΗΣ ΧΡΗΣΤΟΣ
ΕΜΒΑΔΟΝ ΤΙΤΛΟΥ : 13072.00 τ.μ. πριν απο την απαλοτριωση λογω διανοιξης της Εγνατίας οδου

ΤΕΜΑΧΙΟ 567 : Ε(Α5-Α6-Α8-Α9-Α10-Α6) = 6 1 4 9 . 12 τ.μ.
ΙΔΙΟΚΤΗΣΙΑ : ΑΝΑΣΤΑΣΙΑ ΜΕΡΜΗΓΚΗ
ΕΜΒΑΔΟΝ ΤΙΤΛΟΥ : 13250.00τ.μ.πριν απο την απαλοτριωση λογω διανοιξης της Εγνατίας οδου

ΤΕΜΑΧΙΟ 568 : Ε(Α9-10-Α11-Α12-Α13-Α14-Α9) = 3 3 5 3 . 5 2 τ.μ.
ΙΔΙΟΚΤΗΣΙΑ : ΚΟΚΚΙΝΟΜΑΤΗΣ ΚΩΝΣΤΑΝΤΙΝΟΣ
ΕΜΒΑΔΟΝ ΤΙΤΛΟΥ : 9367.00 τ.μ.πριν απο την απαλοτριωση λογω διανοιξης της Εγνατίας οδου

Γ. ΟΡΟΙ ΔΟΜΗΣΗΣ
 Π.Δ. 24-5-85 Ι Φ.Ε.Κ. 270 Α' 31-5-85 Ν.3212/2003
 Αποφ. 40158/10 (ΦΕΚ -1556/Β/22-9-2010) όπως τροποποιήθηκε με την απόφαση με αριθμό 9154 ΦΕΚ Β 583 (14-04-2011)

ΕΛΑΧΙΣΤΟ ΕΜΒΑΔΟΝ : 4000.00 τ.μ.
 ΜΕΓΙΣΤΟ ΠΟΣΟΣΤΟ ΚΑΛΥΨΗΣ : 60%
 ΣΥΝΤΕΛΕΣΤΗΣ ΔΟΜΗΣΗΣ :
 ΑΠΟΣΤΑΣΗ ΕΓΚΑΤΑΣΤΑΣΕΩΝ ΑΠΟ ΟΡΙΑ : α.για γήπεδα με επιφάνεια >4000τ.μ.5.00 μ
 β.για γήπεδα με επιφάνεια <4000τ.μ.2.50 μ
 α. 2.5 μ. όταν το ύψος του εξοπλισμού δεν υπερβαίνει τα 2.5μ.
 α.5.0 μ. όταν το ύψος του εξοπλισμού υπερβαίνει τα 2,5μ.

ΑΠΟΣΤΑΣΗ ΑΠΟ ΟΡΙΑ ΟΙΚΙΣΚΟΥ ΚΑΙ Φ/Β/ ΣΥΣΤΗΜΑΤΩΝ

ΥΠΕΥΘΥΝΗ ΔΗΛΩΣΗ ΜΗΧΑΝΙΚΟΥ
 Ν. 651/77 και Ν. 3851/2010 αρθ.3, παρ13, εδα και εδβ.

1. ΔΕΝ ΒΡΙΣΚΟΝΤΑΙ ΣΕ ΟΡΙΟΘΕΤΗΜΕΝΗ ΕΚΤΑΣΗ ΝΑΤΟΥΡΑ 2000
2. ΔΕΝ ΒΡΙΣΚΟΝΤΑΙ ΣΕ ΠΑΡΑΚΤΙΑ ΖΩΝΗ ΣΕ ΑΠΟΣΤΑΣΗ 100 μ ΑΠΟ ΤΗΝ ΟΡΙΟΓΡΑΜΜΗ ΑΙΓΑΛΑΟΥ.

ΕΡΓΟΔΟΤΗΣ : "ΣΟΛΑΡΙΠΠΡΟΤΖΕΚΤ ΣΤΑΤ ΒΑΣΤ Ι ΜΟΝΟΠΡΟΣΩΠΗ Ι.Κ.Ε."

ΕΡΓΟ ΕΓΚΑΤΑΣΤΑΣΗ ΦΩΤΟΒΟΛΤΑΙΚΩΝ ΣΥΣΤΗΜΑΤΩΝ

ΘΕΣΗ ΕΚΤΟΣ ΣΧΕΔΙΟΥ ΑΓΡΟΚΤΗΜΑ ΠΥΛΑΙΑΣ ΔΗΜΟΥ ΑΛΕΞΑΝΔΡΟΥΠΟΛΗΣ

ΜΕΛΕΤΗΤΗΣ ΜΟΥΛΟΥΔΗΣ ΠΟΛΥΜΕΡΟΣ ΑΓΡΟΝΟΜΟΣ ΤΟΠΟΓΡΑΦΟΣ ΜΗΧΑΝΙΚΟΣ Α.Π.Θ.

ΘΕΜΑ ΣΧΕΔΙΟΥ	ΑΡΙΘΜΟΣ ΣΧΕΔΙΟΥ
ΤΟΠΟΓΡΑΦΙΚΟ ΔΙΑΓΡΑΜΜΑ	A23

ΚΛΙΜΑΚΑ	1 : 1000
ΧΡΟΝΟΣ ΜΕΛΕΤΗΣ	ΝΟΕΜΒΡΗΣ 2020

ΥΠΟΓΡΑΦΗ	ΘΕΩΡΗΣΗ
-----------------	----------------