

Συντεταγμένες ορίων

Σημείο	Y (m)	Σημείο	X (m)	Y (m)	Σημείο	X (m)	
A1	412270,587	A2	412311,731	A3	412283,436	A4	4248330,608
A5	412270,587	A6	412283,436	A7	412282,260	A8	4248330,555

Γεωτεμάχιο 1, Σημ.: 6, Ε= 3325,99 m²

Α1	Α2	Α3	Α4	Α5	Α6
Μήκος (m)	108,92	Α2-Α3	20,30	Μήκος (m)	12,96
Πλάτος	10,95	Α5-Α6	115,81	Μήκος (m)	7,46

ΟΡΟΙ ΔΟΜΗΣΗΣ

ΕΚΤΟΣ ΟΡΙΩΝ ΟΙΚΙΣΜΟΥ
 (Π.Δ. 24.05.1985 - ΦΕΚ 270Δ/31.05.1995 & Ν.3212 - ΦΕΚ 308Δ/31.12.2003)
 (Για πρόσωπο σε κοινόχρηστο δρόμο)
 Αρτιότητα κατά κανόνα:

Εμβαδόν = 4000τμ - Πρόσωπο = 25μ
 (Για πρόσωπο σε Διεθνείς, Εθνικές Επαρχιακές, Δημοτικές και Κοινοτικές οδούς ως και σε εγκαταλεημένα τμήματά τους και σε σιδηροδρομικές γραμμές)
 Εμβαδόν = 4000τμ - Πρόσωπο = 45μ - Βάθος = 50μ

ΔΗΛΩΣΗ ΙΔΙΟΚΤΗΤΩΝ (Ν. 4030/2011)

Ο κάτωθι υπογεγραμμένος Παπαγεωργίου Γεωργίου δηλώνει ότι:

- Τα όρια του γεωτεμαχίου με στοιχεία (Α1,Α2, ...,Α6,Α1) και εμβαδόν 3325,99 μ², που βρίσκεται στην θέση «ΑΜΑ ΜΑΥΡΟΤΕΙΣ» στην Τ.Κ. Σαληναρίου της Δ.Ε. Αλιάρτου του Δήμου Αλιάρτου-Θεσπιάς υπεδείχθησαν από εμένα, και
 - ευθύνομαι για την ακρίβεια των δηλωμένων ορίων του γεωτεμαχίου
- Ο δηλών

ΕΜΒΑΔΟΝ ΓΕΩΤΕΜΑΧΙΟΥ: Ε(Α1,Α2,...,Α6,Α1) = 3325,99 τ.μ.

ΠΑΡΑΤΗΡΗΣΕΙΣ:

- Τα διαγράμματα είναι ενταγμένα στο κρατικό σύστημα συντεταγμένων ΕΓΣΑ '87
- Οι διαστάσεις και το εμβαδόν υπολογίσθηκαν αναλυτικά από τις συν/νες των κορυφών
- Η εξέταση από το ΕΓΣΑ '87 πραγματοποιήθηκε με σύστημα GPS και κάνοντας χρήση του Ελληνικού Συστήματος Εντοπισμού -ΜΕΡΟΣ

ΔΗΛΩΣΗ ΜΗΧΑΝΙΚΟΥ (Ν. 651/77)

Δηλώνω σύμφωνα με το νόμο για το γεωτεμάχιο με στοιχεία (Α1,Α2, ...,Α6,Α1) που βρίσκεται στην θέση «ΑΜΑ ΜΑΥΡΟΤΕΙΣ» στην Τ.Κ. Σαληναρίου της Δ.Ε. Αλιάρτου του Δήμου Αλιάρτου-Θεσπιάς ότι:

- Είναι όριο και οικοδομήσιμο κατά παρέκκλιση σύμφωνα με τις πολεοδομικές διατάξεις που ισχύουν
- βρίσκεται εκτός σχεδίου, εκτός ΖΟΕ, εκτός Τ.Π.Σ. και εκτός Ε.Χ.Ο.Α.Π., -δεν εμπόει στις διατάξεις του νόμου 1337/83 περί εισηφοράς σε γη και χρήμα -εντός αυτού δεν διέρχεται αγωγός φυσικού αερίου, ενεργεια γραμμή μεταφοράς υψηλής τάσης της ΔΕΗ και
- εντός αυτού ή σε απόσταση μικρότερη των 20 μ από αυτό δεν διέρχεται ρέμα.

Λιβαδικιά 26-08-2020

Ο ΜΗΧΑΝΙΚΟΣ
 ΓΕΩΡΓΙΟΣ ΠΑΠΑΓΕΩΡΓΙΟΥ
 ΤΟΠΟΓΡΑΦΟΣ ΜΕΛΕΤΗΤΗΣ Ε.Μ.Π.

ΥΠΟΜΝΗΜΑ

Σύμβολο ΔΕΗ
 Σύμβολο ΟΤΕ
 Γραμμή παύρου
 Όριο δικαιοκτησίας
 Όριο έδαφου

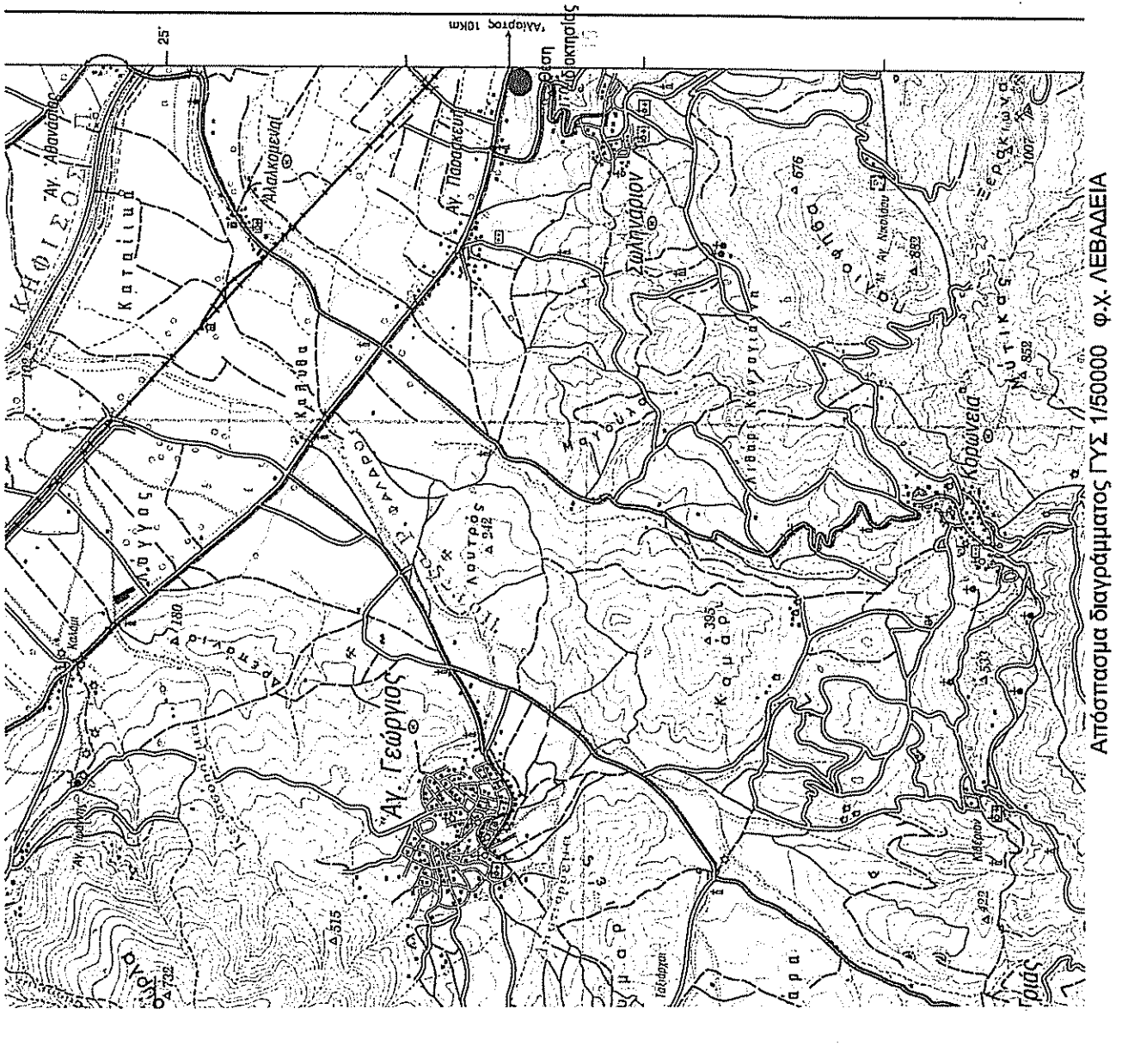

ΤΕΧΝΙΚΟ ΓΡΑΦΕΙΟ ΜΕΛΕΤΩΝ
ΠΑΠΑΓΕΩΡΓΙΟΥ ΓΕΩΡΓΙΟΣ
ΤΟΠΟΓΡΑΦΟΣ ΜΗΧΑΝΙΚΟΣ Ε.Μ.Π.
 Αγλής και Αγγιλιού, Τ.Κ. 32131 Λιβαδικιά
 τηλ. 2261081803 email: topografi@yahoο.gr

ΕΡΓΟΛΟΓΗΣΗ
ΠΑΠΑΓΕΩΡΓΙΟΥ ΓΕΩΡΓΙΟΣ του ΣΠΥΡΙΔΩΝΟΣ

ΜΕΛΕΤΗ
 ΑΝΤΙΚΑΤΑΣΤΑΣΗ
 ΕΥΛΟΓΗΣΗ
 ΠΡΟΣΦΕΡΑ
 ΚΑΤΑΣΤΑΣΗ
 ΚΑΤΑΣΤΑΣΗ
 ΚΑΤΑΣΤΑΣΗ

ΟΡΙΖΟΝΤΙΟΓΡΑΦΙΚΗ ΑΠΟΤΥΠΩΣΗ ΙΔΙΟΚΤΗΣΙΩΝ

ΘΕΣΗ
ΘΕΣΗ "ΑΜΑ ΜΑΥΡΟΤΕΙΣ", Τ.Κ. ΣΑΛΗΝΑΡΙΟΥ
Δ.Ε. ΑΛΙΑΡΤΟΥ, ΔΗΜΟΣ ΑΛΙΑΡΤΟΥ-ΘΕΣΠΙΑΣ

ΘΕΜΑ ΣΧΕΔΙΟΥ
 ΑΡΙΘΜΟΣ ΣΧΕΔΙΟΥ
ΚΛΙΜΑΚΑ
1:500

Προβλεπόμενος
 ΕΓΣΑ 87

ΧΡΟΝΟΣ ΜΕΛΕΤΗΣ: ΑΥΓΟΥΣΤΟΣ 2020

ΥΠΟΓΡΑΦΗ
 ΣΦΡΑΓΙΔΑ

ΓΕΩΡΓΙΟΣ Α. ΠΑΠΑΓΕΩΡΓΙΟΥ
 ΔΙΠΛΩΜΟΣ ΑΡΧΙΤΕΚΤΟΝΟΣ
 ΤΟΠΟΓΡΑΦΟΣ ΜΗΧΑΝΙΚΟΣ Ε.Μ.Π.
 ΜΕΛΟΣ ΤΗΣ ΕΤΕΡΕΩΣ ΑΝΤΙΣΤΑΣΗΣ ΤΗΣ ΑΝΤΙΣΤΑΣΗΣ
 ΑΡ.ΠΗ. 055128923 Δ.Ο.Υ. ΛΕΒΑΔΕΙΑΣ