

Συντεταγμένες ορίων

Σημείο	X (m)	Y (m)	Σημείο	X (m)	Y (m)	Σημείο	X (m)	Y (m)
A1	412153.23	424947.15	A2	412153.23	424947.15	A3	412153.23	424947.15
A4	412153.23	424947.15	A5	412153.23	424947.15	A6	412153.23	424947.15

Γεωμετρικό 1, Σημ.: 4, Ε= 2543,40 m<sup>2</sup>

Πλευρά	Μήκος (m)	Πλευρά	Μήκος (m)	Πλευρά	Μήκος (m)
A1-A2	31,04	A2-A3	77,58	A3-A4	45,44
A4-A5	76,88	A5-A6	78,08	A6-A1	35,00

Γεωμετρικό 2, Σημ.: 4, Ε= 1271,70 m<sup>2</sup>

Πλευρά	Μήκος (m)	Πλευρά	Μήκος (m)	Πλευρά	Μήκος (m)
A1-A2	16,37	A2-A3	16,33	A3-A4	16,33
A4-A5	16,37	A5-A6	16,33	A6-A1	16,33

**ΟΡΟΙ ΔΟΜΗΣΗΣ**

ΕΚΤΟΣ ΟΡΙΩΝ ΟΙΚΙΣΜΟΥ  
(Π.Δ. 24.05.1985 - ΦΕΚ 270Δ/31.05.1985 & Ν.3212 - ΦΕΚ 308Α/31.12.2003)  
(Για πρόσωπο σε κοινόχρηστο δρόμο)  
Εμβαδόν = 4000τμ - Πρόσωπο = 25μ  
Δημοτικές και Κοινοτικές οδοί ως και σε εγκαταλεημένα τμήματά τους και σε οδοροδρομικές γραμμές)  
Εμβαδόν = 4000τμ - Πρόσωπο = 45μ - Βέθος = 50μ

**ΔΗΛΩΣΗ ΙΔΙΟΚΤΗΣΙΩΝ (Ν. 4030/2011)**

Η κάτω υπογεγραμμένη Παπαγεωργίου Γεώργιος δηλώνει ότι:

- Τα όρια των γεωμετρικών με στοιχεία (Α1, Α2, Α3, Α4, Α5) και εμβαδόν 1271,70 μ<sup>2</sup>, που βρίσκεται στην θέση «ΛΙΒΑΔΙΚΕΣ» στην Τ.Κ. Λιβαδικών της Δ.Ε. Αθηνών του Δήμου Λιβαδικών-Θεσσαλίων υπάχθησαν από εμένα, και εφόσον για την ακρίβεια των δηλωμένων ορίων του γεωμετρικού Ο δρόμου

Ο κάτω υπογεγραμμένος Παπαγεωργίου Γεώργιος δηλώνει ότι:

- Τα όρια του γεωμετρικού με στοιχεία (Α1, Α2, Α3, Α4, Α5) και εμβαδόν 2543,40 μ<sup>2</sup>, που βρίσκεται στην θέση «ΛΙΒΑΔΙΚΕΣ» στην Τ.Κ. Λιβαδικών της Δ.Ε. Αθηνών του Δήμου Λιβαδικών-Θεσσαλίων υπάχθησαν από εμένα, και εφόσον για την ακρίβεια των δηλωμένων ορίων του γεωμετρικού Ο δρόμου

**ΕΜΒΑΔΟΝ ΓΕΩΜΕΤΡΑΙΩΝ:** Ε (Α2, Α5, Α6, Α3, Α2) = 1271,70 τ.μ.  
**ΕΜΒΑΔΟΝ ΓΕΩΜΕΤΡΑΙΩΝ:** Ε (Α1, Α2, Α3, Α4, Α1) = 2543,40 τ.μ.

**ΠΑΡΑΤΗΡΗΣΕΙΣ:**

- Τα διόγραμματα είναι ενταγμένα στο κρατικό σύστημα συντεταγμένων ΕΓΣΑ '87
- Οι διαστάσεις και το εμβαδόν υπολογίσθηκαν αναλυτικά από τις συν/νες των κορυφών
- Η εξόφληση από το ΕΓΣΑ '87 πραγματοποιήθηκε με σύστημα GPS και κώνοντας χρήση του Ελληνικού Συστήματος Εντοπισμού - ΗΕΡΟΣ

**ΔΗΛΩΣΗ ΜΗΧΑΝΙΚΟΥ (Ν. 651/77)**

Δηλώνω σύμφωνα με το νόμο για τα γεωμετρικά με στοιχεία (Α1, Α2, Α3, Α4, Α5) και (Α2, Α5, Α6, Α3, Α2), που βρίσκεται στην θέση «ΛΙΒΑΔΙΚΕΣ» στην Τ.Κ. Λιβαδικών της Δ.Ε. Αθηνών του Δήμου Λιβαδικών-Θεσσαλίων ότι:

- Το ημερομηνία είναι έργο και οικοδομήσιμο κατά παράκληση, το δεύτερο μη έργο και μη οικοδομήσιμο κατά παράκληση, εκτός 20ε, εκτός Γ.Π.Ε. και εκτός Ε.Χ.Ο.Α.Π.
- Επισημαίνω τις διαστάσεις του νόμου 1337/83 περί εισησμών σε γη και χώρας εντός αυτών δεν διέχεται ενόψει φυσικού αερίου, ενάφεια γρομμής μεταφοράς υψηλής τάσης της ΔΕΗ και
- εντός αυτών ή σε απόσταση μικρότερη των 20 μ από αυτές δεν διέχεται ρεύμα.

Λιβαδικές 26-08-2020

Ο Μηχανικός  
**ΓΕΩΡΓΙΟΣ ΠΑΠΑΓΕΩΡΓΙΟΥ**  
ΤΟΠΟΓΡΑΦΟΣ ΜΗΧΑΝΙΚΟΣ Ε.Μ.Π.

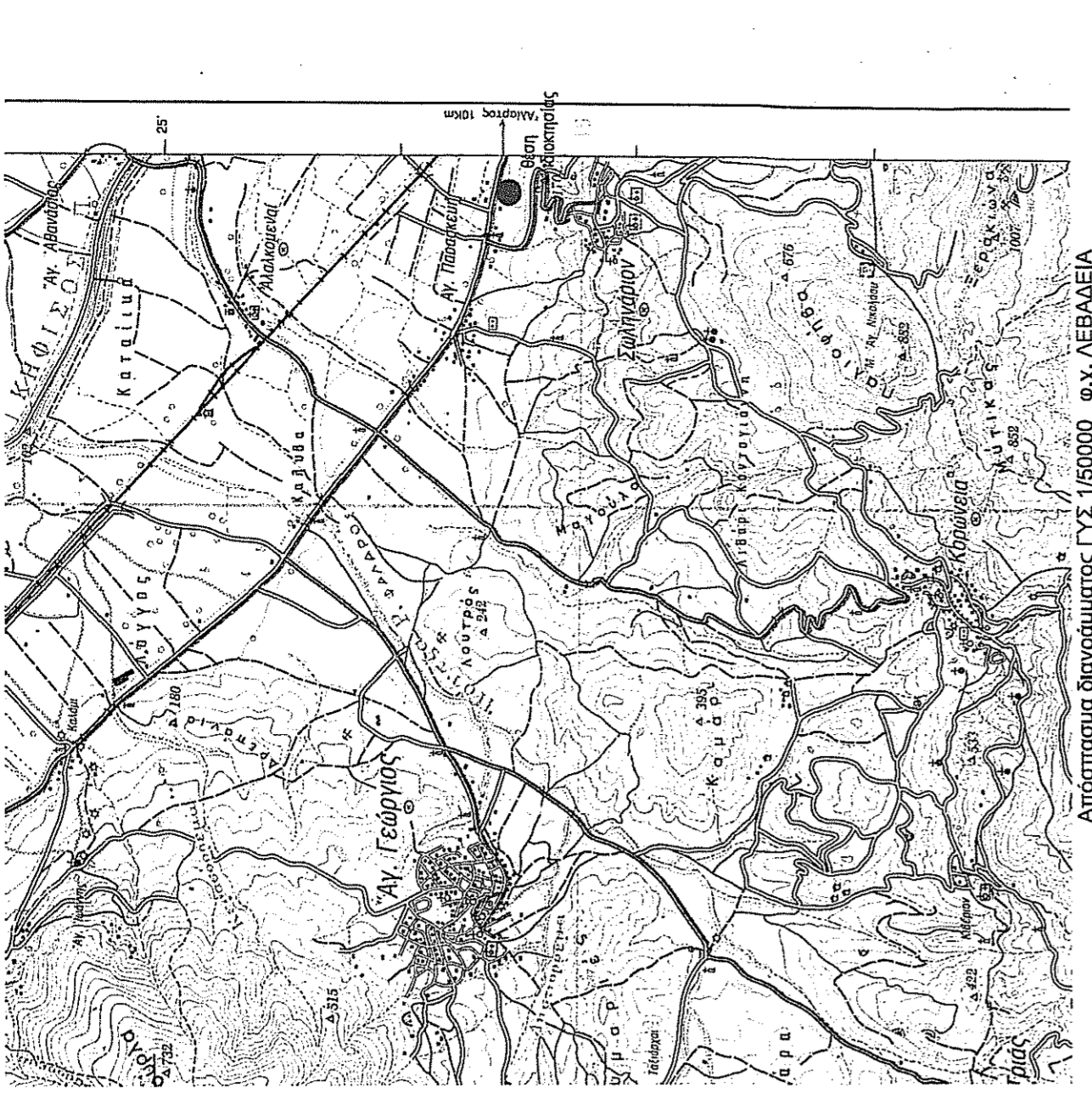

**ΤΕΧΝΙΚΟ ΓΡΑΦΕΙΟ ΜΕΛΕΤΩΝ**  
**ΠΑΠΑΓΕΩΡΓΙΟΥ ΓΕΩΡΓΙΟΣ**  
**ΤΟΠΟΓΡΑΦΟΣ ΜΗΧΑΝΙΚΟΣ Ε.Μ.Π.**

Αγγλέως και Αισχύλου, Τ.Κ. 32131 Λιβαδικά  
τηλ. 2261081803 email: topograf@yahoou.gr

**ΕΡΓΟΛΟΤΗΣΗ**  
**ΠΑΠΑΓΕΩΡΓΙΟΥ ΓΕΩΡΓΙΟΣ του ΣΠΥΡΙΔΩΝΟΣ**

**ΜΕΛΕΤΗ**

**ΟΡΙΖΟΝΤΟΓΡΑΦΙΚΗ ΑΠΟΤΥΠΩΣΗ ΙΔΙΟΚΤΗΣΙΩΝ**

**ΘΕΣΗ**  
**ΘΕΣΗ 'ΛΙΒΑΔΙΚΕΣ', Τ.Κ. ΛΙΒΑΔΙΚΩΝ**  
**Δ.Ε. ΑΘΗΝΩΝ, ΔΗΜΟΣ ΛΙΒΑΔΙΚΩΝ-ΘΕΣΣΑΛΙΩΝ**

**ΚΛΙΜΑΚΑ**  
**1:500**

**ΤΟΠΟΓΡΑΦΙΚΟ ΔΙΑΓΡΑΜΜΑ**

ΧΡΟΝΟΣ ΜΕΛΕΤΗΣ: ΑΥΓΟΥΣΤΟΣ 2020

ΥΠΟΓΡΑΦΗ

ΣΦΡΑΓΙΔΑ

ΓΕΩΡΓΙΟΣ Α. ΠΑΠΑΓΕΩΡΓΙΟΥ  
ΔΙΠΛΩΜΟΣ ΑΓΡΟΝΟΜΟΣ Ε.Μ.Π.  
ΤΟΠΟΓΡΑΦΟΣ ΜΗΧΑΝΙΚΟΣ Ε.Μ.Π.  
ΜΕΛΟΣ Τ.Ε.Ε. ΛΕΠΕΣ ΛΙΒΑΔΙΚΑ ΤΗΛ. 068181803  
Α.Φ.Μ. 95928023 Δ.Ο.Υ. ΑΘΕΑΕΙΑΣ