

Κορυφή	X	Y	Πηκτική-Μήκος
A	384136.11	4254712.81	AB = 6.43
B	384140.40	4254717.60	BF = 39.44
F	384166.75	4254746.94	FA = 17.27
Δ	384177.33	4254733.28	ΔΕ = 11.56
Z	384150.70	4254697.18	EZ = 43.16
H	384147.73	4254700.36	ZH = 4.34
			HA = 17.03
Εμβατόν:	1110.66	Περίμετρος:	139.24

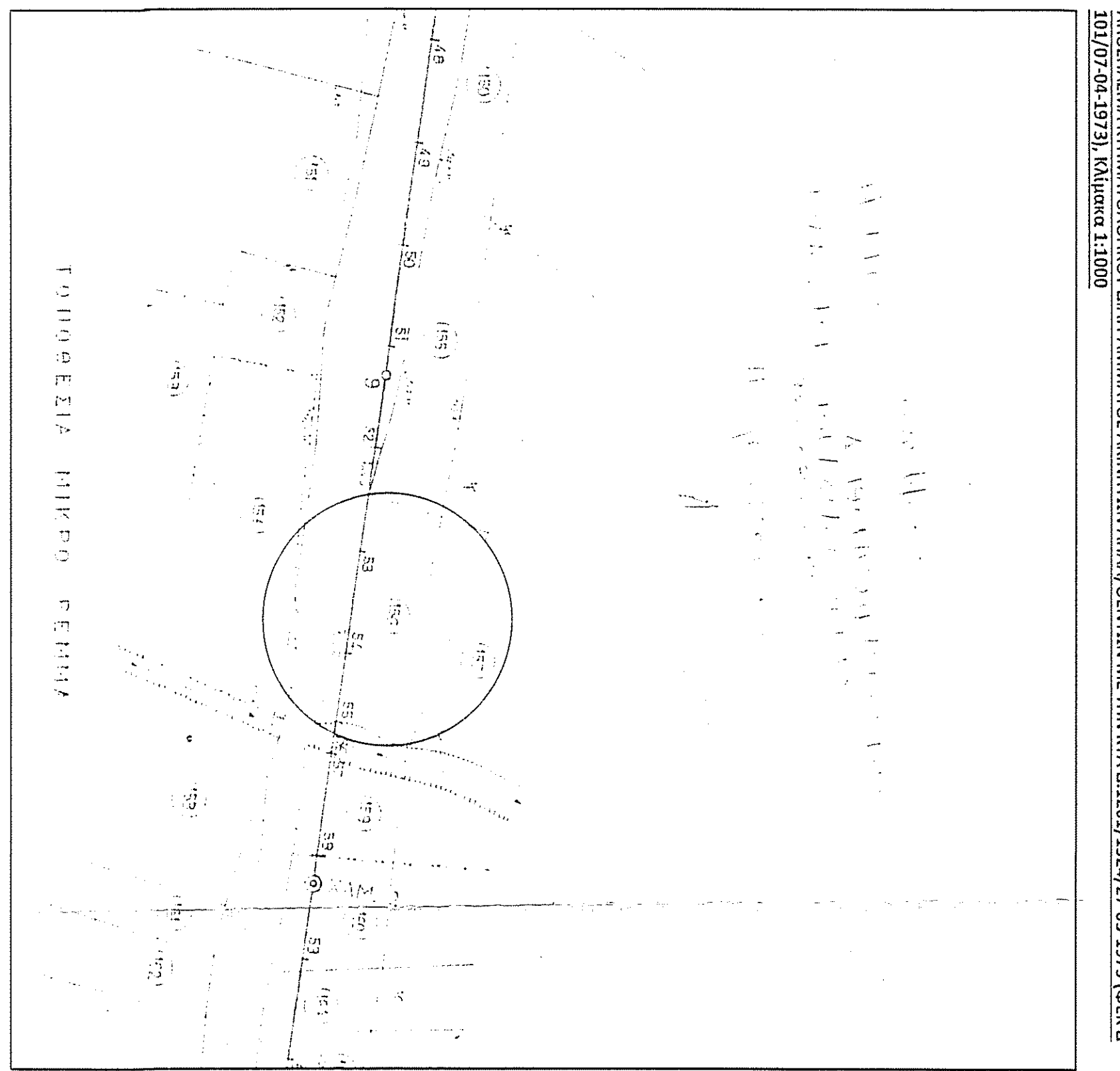

**ΔΗΛΩΣΗ ΥΠΟΒΕΒΗΘΕΣ ΟΡΙΩΝ**  
 Η υπογράφουσα ΑΣΗΜΑ ους, ΜΑΥΡΑΓΙΑΝΗ ΧΡΗΣΤΟΥ το γένος ΣΦΟΥΝΤΟΥΡΗ ΓΕΩΡΓΙΟΥ κα ΑΓΓΕΛΙΚΗΣ δηλώνω υπεύθυνα ότι το εμβαδόν του τετραγώνου Α-Β-Γ-Δ-Ε-Ζ-Η-Α επιδίδεται 1110.66 Μ2 είναι νομίμως στην ιδιοκτησία μου και ότι τα όρια υπακούονται από εμένα και είναι ορθά.

Η Δημόσια

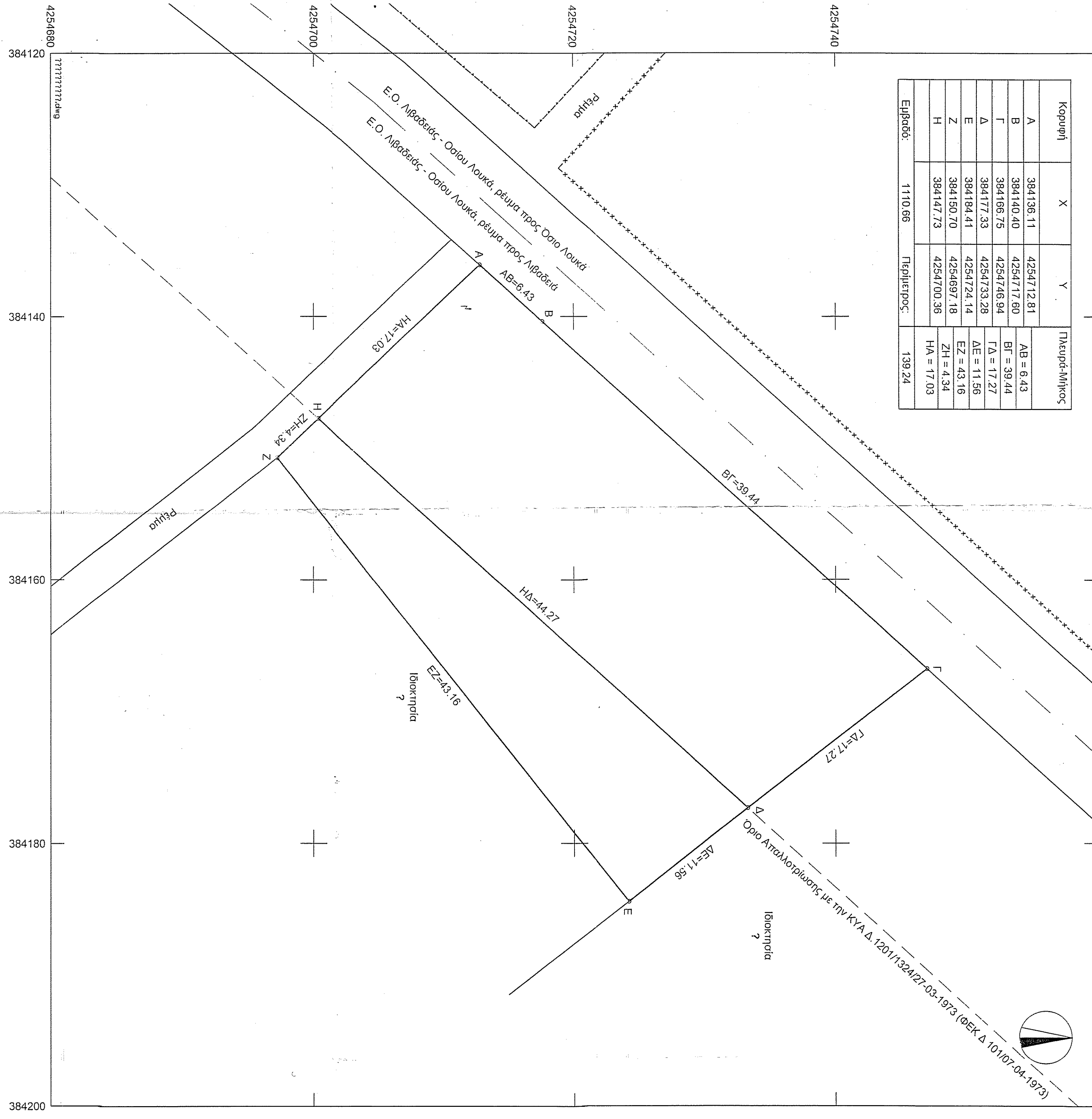
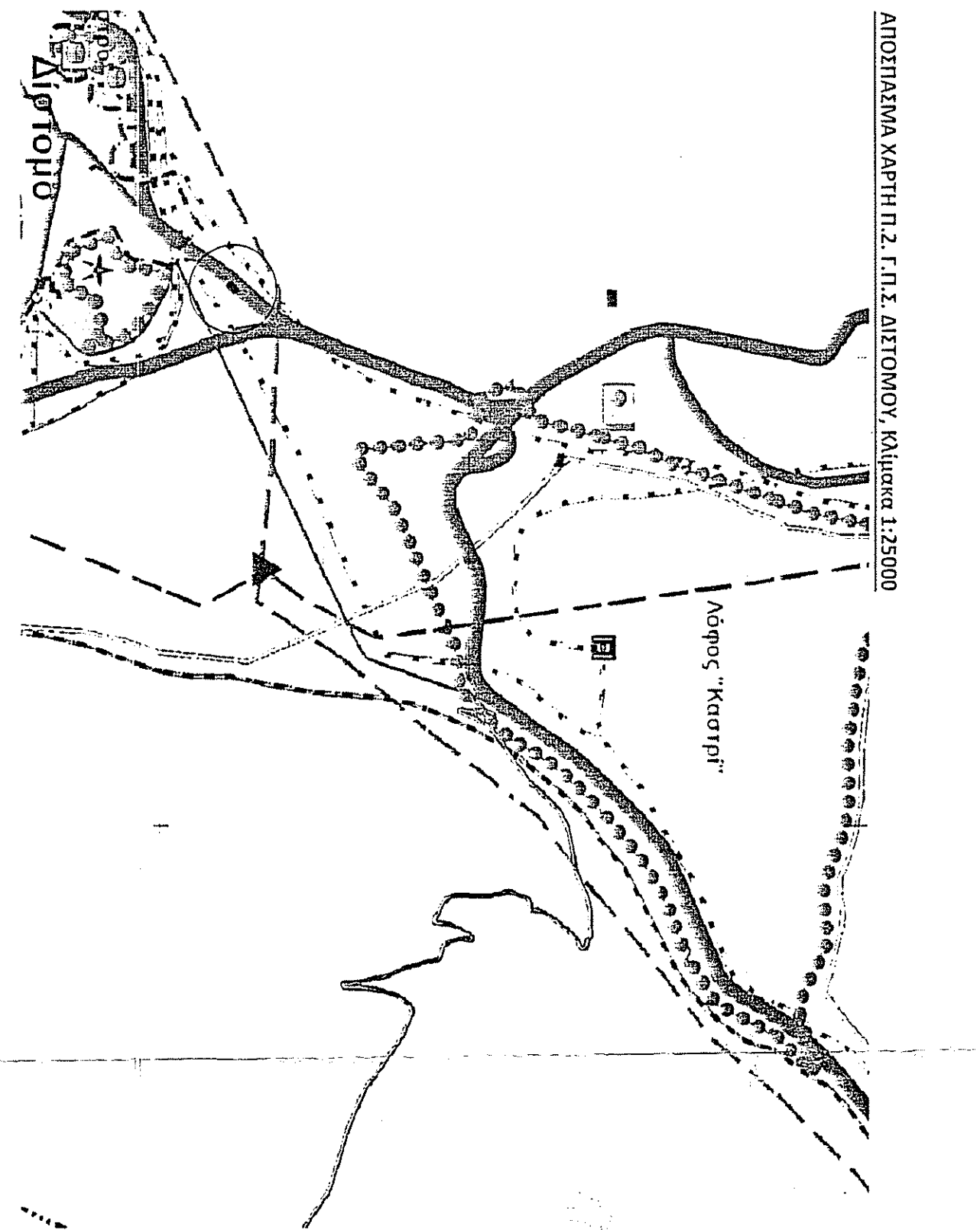

Ο μηχανικός ΓΩΜΑΣ Α. ΠΑΝΟΥΡΓΙΑΣ, Πολίτης, Μηχανικός Διαγράμμισης Ε.Μ.Π. και Μ.Eng. Engineering Manager, Cornell U. δηλώνω υπεύθυνα για το επισημασμένο γεωμετρικό Α-Β-Γ-Δ-Ε-Ζ-Η-Α επιδίδεται 1110.66 Μ2 ότι περιγράφεται στα όρια της με επιβάρυνση Δ.1201/1324/27-03-1973 ΚΥΑ Διαγράμμισης (ΦΕΚ Δ' 10/107-04-1973) στο Κτηματολόγιο Διεύθυνση και οριές Κτηματολογικές Πίνακες της οριούς φέρει τον αριθμό ιδιοκτησίας 155. Μετά από έρευνα στην επιβάρυνση για τις ανακαταστάσεις Κτηματολογικές του Δήμου (ΚΕΔ) και τις αναδείξεις για τις επιθυμητές ανακαταστάσεις Δήμου Ολοκληρωτή Τμήματος (ΔΟΤ) δεν παρέχονται στοιχεία έρευνας σχετικά με τον αριθμό ΚΥΑ που είναι ανακαταστάσεις για την εν λόγω ιδιοκτησία. Θεωρώ υπεύθυνος στα όρια αυτά.

Επίσης, δηλώνω υπεύθυνα ότι η συνολική επιβάρυνση Α-Β-Γ-Δ-Ε-Ζ-Η-Α επιδίδεται 1110.66 Μ2 και είναι με Εμβαδόν (ΦΕΚ Δ' 10/107-04-1973) και ότι τα όρια είναι νόμιμα και ορθά. Τα όρια αυτά είναι:

- Βόρεια οριός: Γεωργίου, 100 μέτρα.
- Δυτική οριός: Γεωργίου, 100 μέτρα.
- Ανατολική οριός: Γεωργίου, 100 μέτρα.
- Νότια οριός: Γεωργίου, 100 μέτρα.

Επισημασμένο τεμάχιο με αριθμό 155 και επιβάρυνση Α-Β-Γ-Δ-Ε-Ζ-Η-Α επιδίδεται 1110.66 Μ2 και είναι με Εμβαδόν (ΦΕΚ Δ' 10/107-04-1973) και ότι τα όρια είναι νόμιμα και ορθά. Τα όρια αυτά είναι:

- Βόρεια οριός: Γεωργίου, 100 μέτρα.
- Δυτική οριός: Γεωργίου, 100 μέτρα.
- Ανατολική οριός: Γεωργίου, 100 μέτρα.
- Νότια οριός: Γεωργίου, 100 μέτρα.

**ΑΠΟΣΤΑΣΜΑ ΧΑΡΤΗ Π.2 Γ.Π.Σ. ΔΙΣΤΩΜΟΥ, Κλίμακα 1:25000**

Κατά διόρθση (20):  
 Μάκ Οριού: 4.00 Μ + 1.20 Μ οριών  
 Μάκ Πλάτος: 7.50 Μ + 1.20 Μ οριών

**ΠΡΑΞΗ**  
 ΟΡΘΟΡΟΛΟΓΙΑ - ΚΑΛΥΨΗ ΥΦΑΡΜΟΝΙΑΣ  
 Δεγ Τελετών: Αδελφίνο Γεωργίου  
 Δεγ Υπογραφών: Αδελφίνο Γεωργίου

**ΟΡΘΟΡΟΛΟΓΙΑ**  
 Αδελφίνο Γεωργίου Ορκός

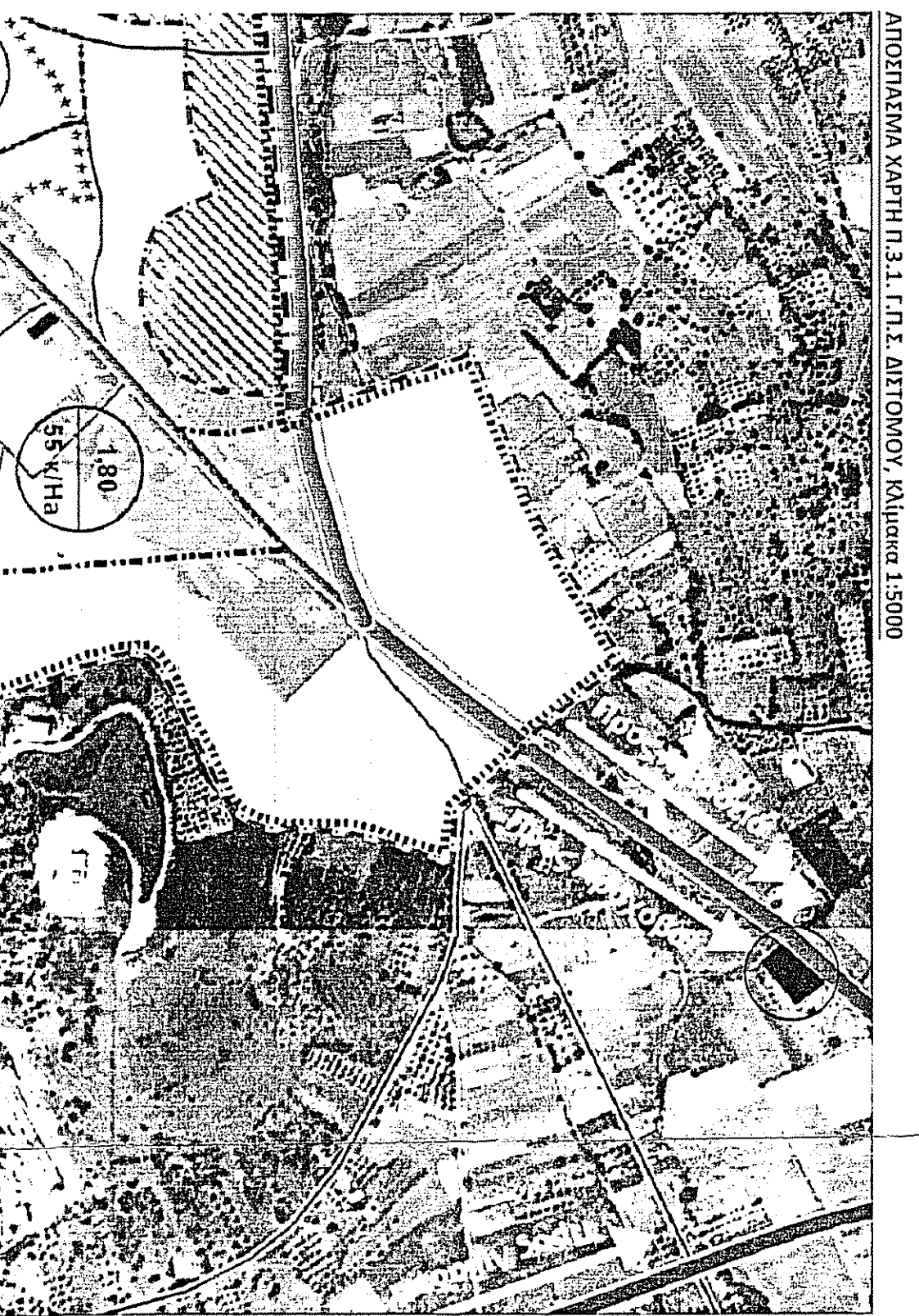
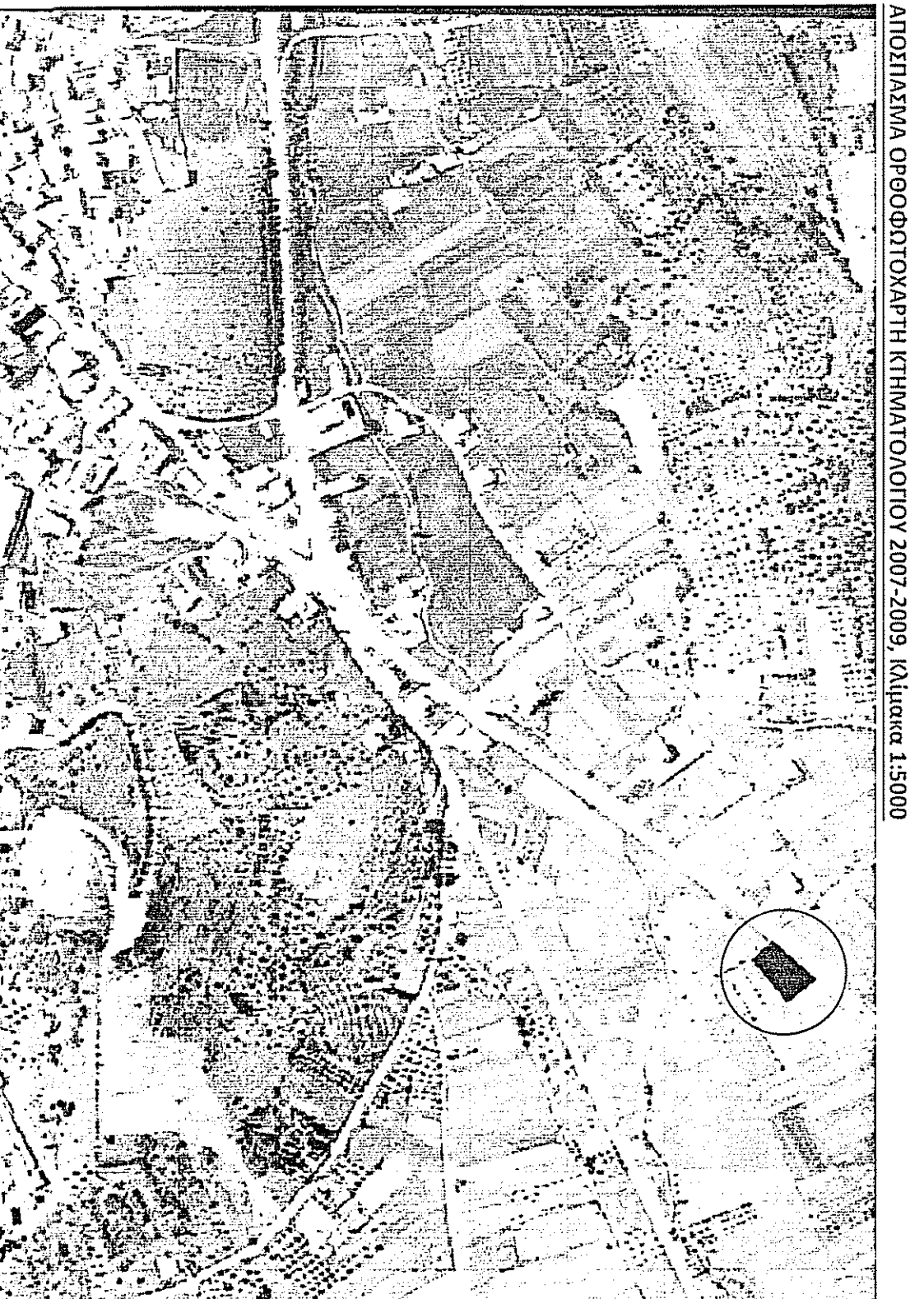
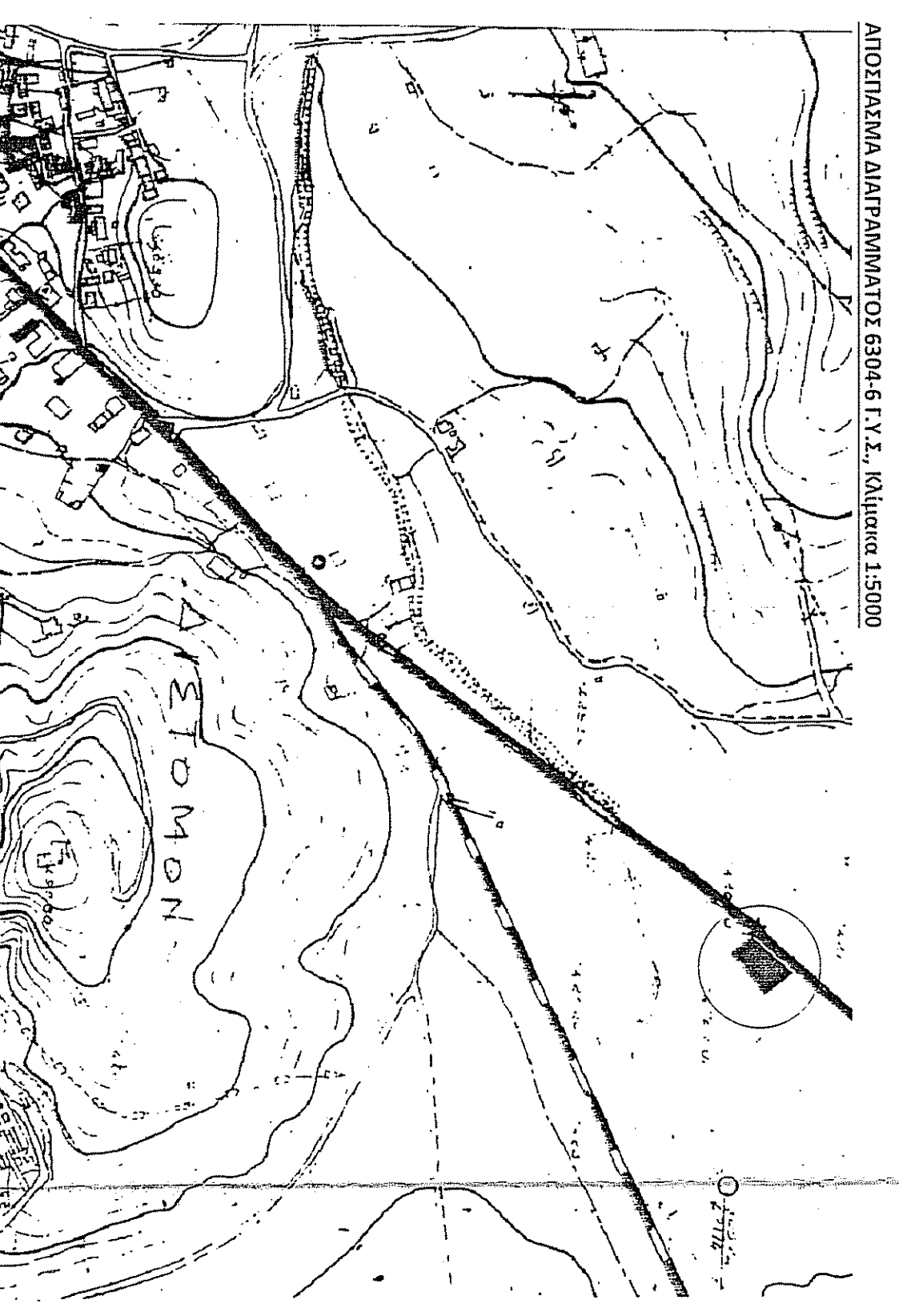

**ΓΩΜΑΣ Α. ΠΑΝΟΥΡΓΙΑΣ**  
 ΠΟΛΙΤΙΚΟΣ ΜΗΧΑΝΙΚΟΣ  
 ΔΙΠΛΩΜΑΤΟΥΧΟΣ Ε.Μ.Π.  
 ENGINEERING MANAGER, CORNELL U., U.S.A.  
 ΕΠΙΘΥΜΗΤΗΣ ΔΗΜΟΣΙΟΥ ΕΓΓΡΑΦΕΥΣ  
 REV. ΓΕΩΡΓΙΑ ΕΣΣΕΡ, ΡΟΣΕΡΤΥ ΒΑΛΤΕΡ  
 ΕΚΔΟΣΗ Δεκεμβρίου Β' Τελετών  
 Αριθμός 6, Αιγάλεω 32131  
 Τ 212213147, F 212213147  
 Αιγάλεω, Αιγάλεω - Τ.Ο. 204, Αιγάλεω 32131  
 T 226102460, F 226102040  
 tom.panourgias@gmail.com

**ΠΡΟΪΚΤΟΡ**  
 ΔΙΠΛΩΜΑΤΟΥΧΟΣ Ε.Μ.Π.  
 ΕΠΙΘΥΜΗΤΗΣ ΔΗΜΟΣΙΟΥ ΕΓΓΡΑΦΕΥΣ  
 ΕΚΔΟΣΗ Δεκεμβρίου Β' Τελετών  
 Αριθμός 6, Αιγάλεω 32131  
 Τ 212213147, F 212213147  
 Αιγάλεω, Αιγάλεω - Τ.Ο. 204, Αιγάλεω 32131  
 T 226102460, F 226102040  
 tom.panourgias@gmail.com

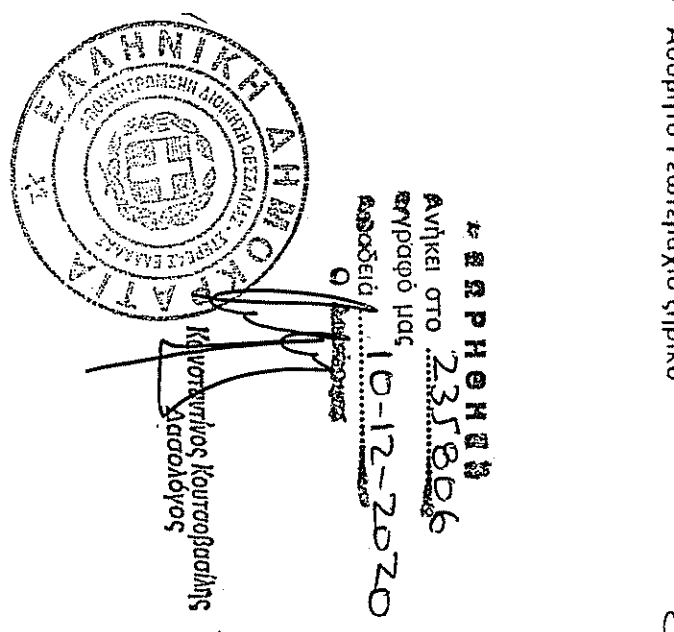

**ΓΩΜΑΣ Α. ΠΑΝΟΥΡΓΙΑΣ**  
 ΠΟΛΙΤΙΚΟΣ ΜΗΧΑΝΙΚΟΣ  
 ΔΙΠΛΩΜΑΤΟΥΧΟΣ Ε.Μ.Π.  
 ENGINEERING MANAGER, CORNELL U., U.S.A.  
 ΕΠΙΘΥΜΗΤΗΣ ΔΗΜΟΣΙΟΥ ΕΓΓΡΑΦΕΥΣ  
 ΕΚΔΟΣΗ Δεκεμβρίου Β' Τελετών  
 Αριθμός 6, Αιγάλεω 32131  
 Τ 212213147, F 212213147  
 Αιγάλεω, Αιγάλεω - Τ.Ο. 204, Αιγάλεω 32131  
 T 226102460, F 226102040  
 tom.panourgias@gmail.com