

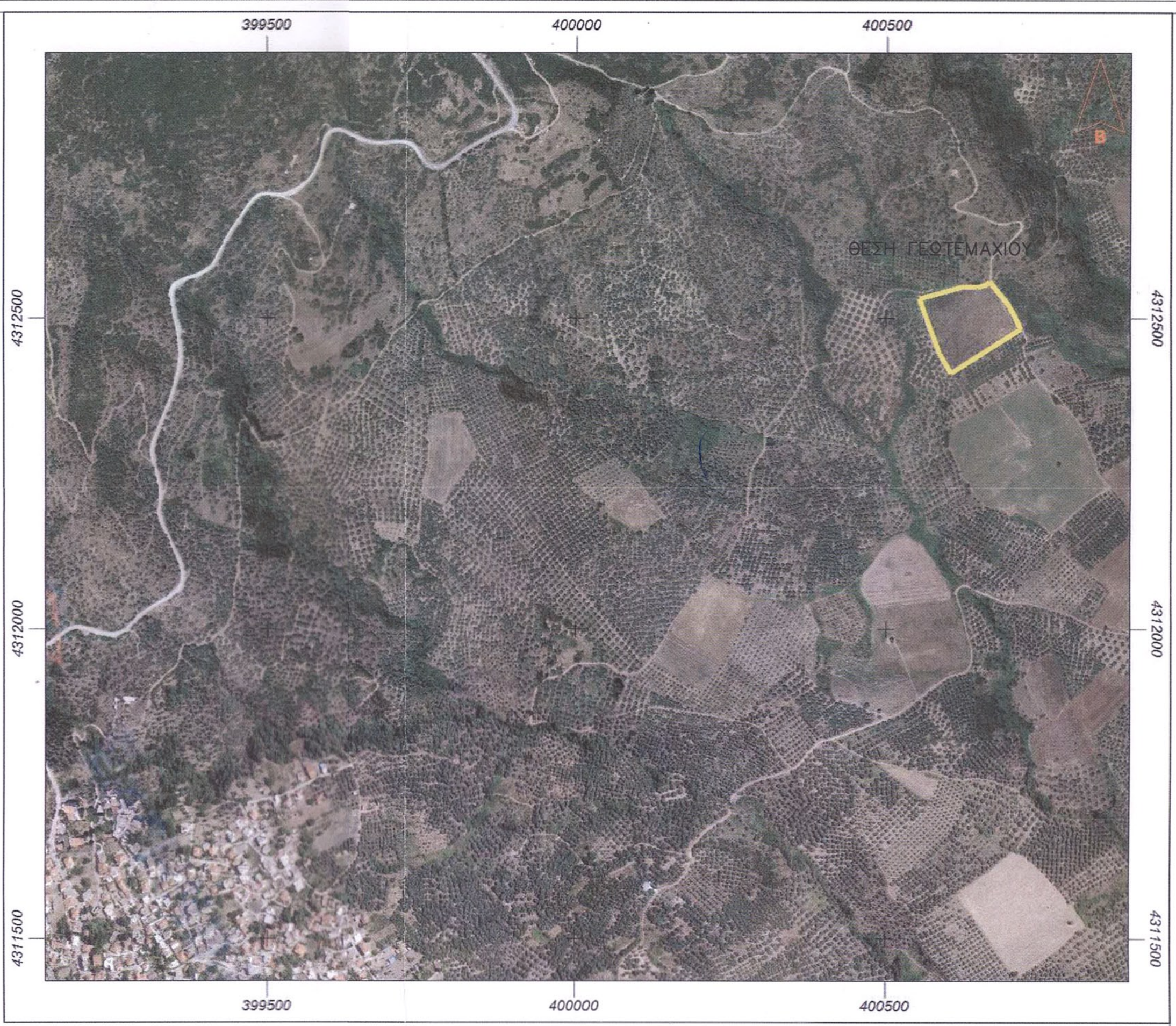

**ΠΡΑΞΗ**  
 Η έκταση που απεικονίζεται σε παρόν τοπογραφικό διάγραμμα με στοιχεία 1,2,3,4,5,6,7,8,9,10,11,12 και εμβαδόν 14042,30 μ.κ.μ. στη θέση "Αγ. Παντελεήμων" της Δ/σης Τεχνικών Υπηρεσιών του Δήμου Σπυριδίου εμπίπτει στις θ/σεις του άρθρου 3 παρ.6β του Ν. 998/77 όπως ισχύει  
 Λαμία 11-12-2020  
 Ο Δασολόγος



**ΚΩΣΤΑΣ ΔΙΑΜΑΝΤΗΣ**  
 ΔΑΣΟΛΟΓΟΣ



ΥΠΟΜΝΗΜΑ  
 1. ΕΜΒΑΔΟΝ ΓΕΩΤΕΜΑΧΙΟΥ 1 (1,2,3,4,5,6,7,8,1), 2. ΟΡΟΙ ΔΟΜΗΣΗΣ

ΠΔ 24/315-85 ΦΕΚ 270Δ & Ν3212/31-12-03 ΦΕΚ 308Α (ΔΟΜΗΣΗ ΕΚΤΟΣ ΣΧΕΔΙΑΣ)

ΕΜΒΑΔΟΜΕΤΡΗΣΗ ΓΗΠΕΔΟΥ			
Με τη βοήθεια των ορθογωνίων εμβαδωμένων των κορυφών του			
ΣΗΜΕΙΟ	X	Y	ΜΗΚΟΣ
1	400715.36	4312482.93	24.04
2	400705.57	4312504.89	22.06
3	400694.45	4312523.94	45.58
4	400666.14	4312529.66	8.23
5	400660.06	4312534.11	14.56
6	400646.30	4312549.34	13.95
7	400626.46	4312551.46	11.49
8	400615.34	4312548.55	63.60
9	400553.96	4312531.88	93.96
10	400594.39	4312442.93	36.80
11	400603.44	4312411.50	132.77
1	400715.36	4312482.93	

Ε=1/2 Σ(Οx + Χi+1)(Υi - Υi+1)  
 Ε = 14042.30 μ2

3. ΔΗΛΩΣΗ ΜΗΧΑΝΙΚΟΥ (Ν651/77)  
 ΔΗΛΩΝΩ ΣΥΜΦΩΝΑ ΜΕ ΤΟ ΝΟΜΟ ΓΙΑ ΤΟ ΓΕΩΤΕΜΑΧΙΟ ΜΕ ΣΤΟΙΧΕΙΑ ΤΑ 1,2,3,4,5,6,7,8,9,10,11,12 ΜΕ ΕΜΒΑΔΟΝ 14042.30Μ2 ΠΟΥ ΒΡΙΣΚΕΤΑΙ ΣΤΗ ΘΕΣΗ "ΑΓ. ΠΑΝΤΕΛΕΗΜΩΝ" ΤΗΣ ΚΤΗΜΑΤΙΚΗΣ ΠΕΡΙΦΕΡΕΙΑΣ ΠΕΛΑΣΓΙΑΣ Δ.Ε. ΠΕΛΑΣΓΙΑΣ ΤΟΥ ΔΗΜΟΥ ΣΤΥΛΙΔΑΣ ΟΤΙ

α. ΕΙΝΑΙ ΑΡΤΙΟ ΚΑΙ ΟΙΚΟΔΟΜΗΣΙΜΟ ΚΑΤΑ ΚΑΝΟΝΑ ΣΥΜΦΩΝΑ ΜΕ ΤΙΣ ΙΣΧΥΟΥΣΕΣ ΠΟΛΕΟΔΟΜΙΚΕΣ ΔΙΑΤΑΞΕΙΣ  
 β. ΒΡΙΣΚΕΤΑΙ ΕΚΤΟΣ ΣΧΕΔΙΟΥ ΕΚΤΟΣ ΟΡΙΩΝ ΟΙΚΙΣΜΟΥ & ΕΚΤΟΣ ΖΟΝ  
 γ. ΔΕΝ ΕΜΠΙΠΤΕΙ ΣΤΙΣ ΔΙΑΤΑΞΕΙΣ ΤΟΥ Ν1337/83 ΠΕΡΙ ΕΙΣΦΟΡΩΝ ΣΕ ΓΗ ΚΑΙ ΣΕ ΧΡΗΜΑ  
 δ. ΕΝΤΟΣ ΑΥΤΟΥ ΔΕΝ ΔΙΕΡΧΟΝΤΑΙ ΕΝΔΕΙΞΕΙΣ ΓΡΑΜΜΕΣ ΜΕΤΑΦΟΡΑΣ ΥΨΗΛΗΣ ΤΑΞΗΣ ΔΕΝ Η ΑΓΩΓΟΣ ΦΥΣΙΚΟΥ ΑΕΡΙΟΥ  
 ε. ΕΝΤΟΣ ΑΥΤΟΥ Η ΣΕ ΑΠΟΣΤΑΣΗ ΜΙΚΡΟΤΕΡΗ ΤΩΝ 20Μ ΔΕΝ ΔΙΕΡΧΕΤΑΙ ΡΕΜΜΑ

Ο ΜΗΧΑΝΙΚΟΣ  
**ΣΤΑΥΡΟΣ Ι. ΜΙΔΟΥΧΑΣ**  
 ΠΟΛΙΤΙΚΟΣ ΜΗΧΑΝΙΚΟΣ Τ.Ε.  
 ΜΕΛΟΣ Ε.Σ.Ε.Μ.Α.Π. 17326  
 ΦΑΛΛΑΡΩΝ & ΠΕΤΡΙΔΗ 1 - ΣΤΥΛΙΔΑ  
 ΤΗΛ: 2238 024 483 - 0977500854  
 ΑΦΜ: 044039562 ΔΟΥ ΛΑΜΙΑΣ

4. ΔΗΛΩΣΗ ΤΟΥ ΙΔΙΟΚΤΗΤΗ  
 Η ΚΑΤΩΘΙ ΥΠΟΓΕΓΡΑΜΜΕΝΗ ΒΑΡΒΑΤΟΥ ΕΛΕΝΗ ΔΗΛΩΝΩ ΟΤΙ  
 α. ΤΑ ΟΡΙΑ ΤΟΥ ΓΕΩΤΕΜΑΧΙΟΥ ΜΕ ΣΤΟΙΧΕΙΑ ΤΑ 1,2,3,4,5,6,7,8,9,10,11,12 ΚΑΙ ΕΜΒΑΔΟΝ 14042.30Μ2 ΠΟΥ ΒΡΙΣΚΕΤΑΙ ΣΤΗ ΘΕΣΗ "ΑΓ. ΠΑΝΤΕΛΕΗΜΩΝ" ΤΗΣ ΚΤΗΜΑΤΙΚΗΣ ΠΕΡΙΦΕΡΕΙΑΣ ΠΕΛΑΣΓΙΑΣ ΥΠΕΔΕΙΧΘΗΣΑΝ ΑΠΟ ΕΜΕΝΑ  
 β. ΕΥΘΥΝΟΜΑΙ ΓΙΑ ΤΗΝ ΑΚΡΙΒΕΙΑ ΤΩΝ ΔΗΛΩΜΕΝΩΝ ΟΡΙΩΝ ΤΟΥ ΓΕΩΤΕΜΑΧΙΟΥ ΚΑΙ ΓΙΑ ΤΗΝ ΥΠΑΡΞΗ ΚΑΙ ΤΗΝ ΑΙΤΙΑ ΤΟΥ ΔΙΚΑΙΩΜΑΤΟΣ ΜΟΥ ΝΑ ΖΗΤΗΣΩ ΤΗΝ ΕΚΔΟΣΗ ΑΔΕΙΑΣ ΔΟΜΗΣΗΣ

Ο ΔΗΛΩΝ

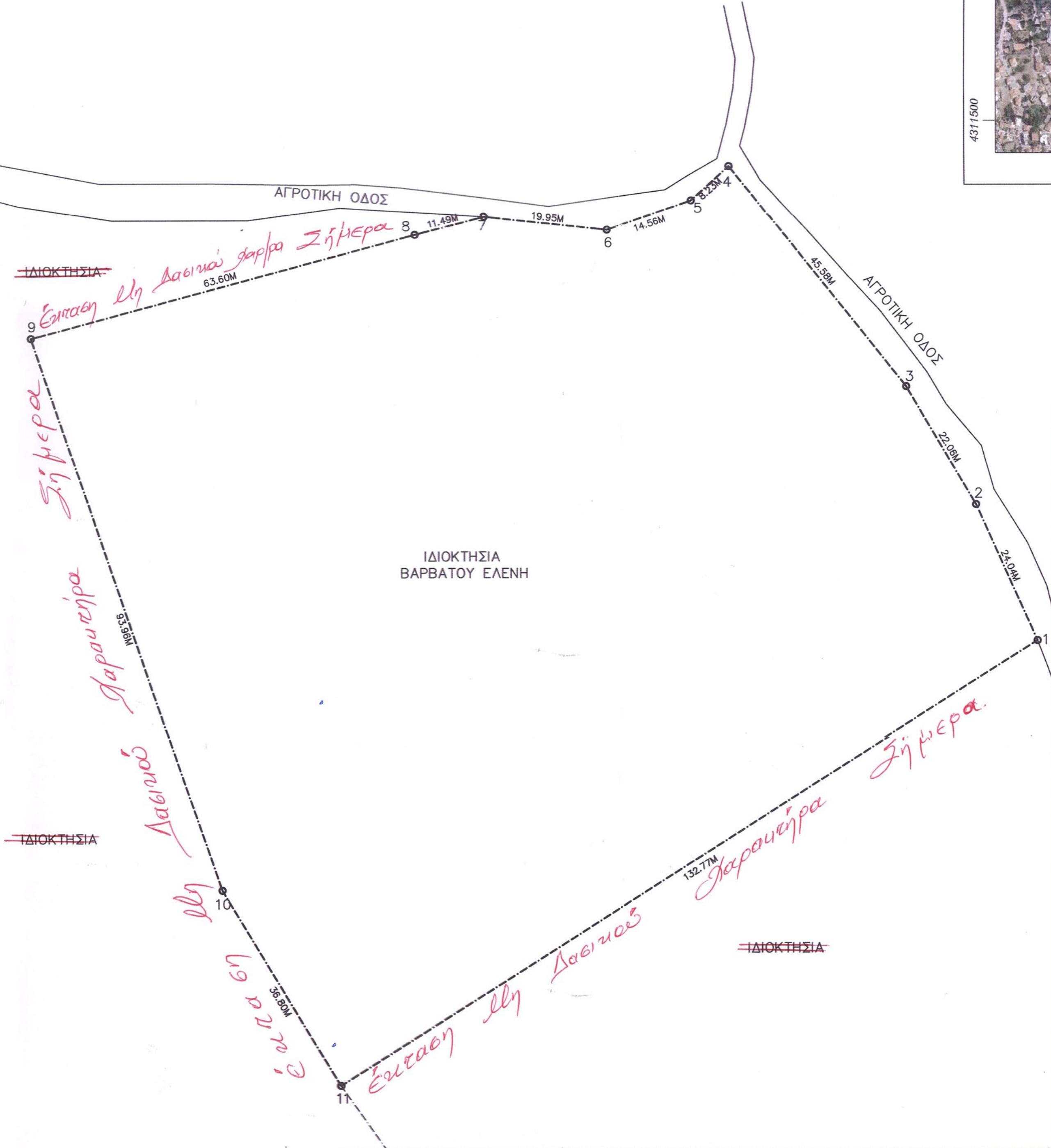

ΑΠΟΣΠΑΣΜΑ ΧΑΡΤΗ Γ.Υ.Σ. 1/5000

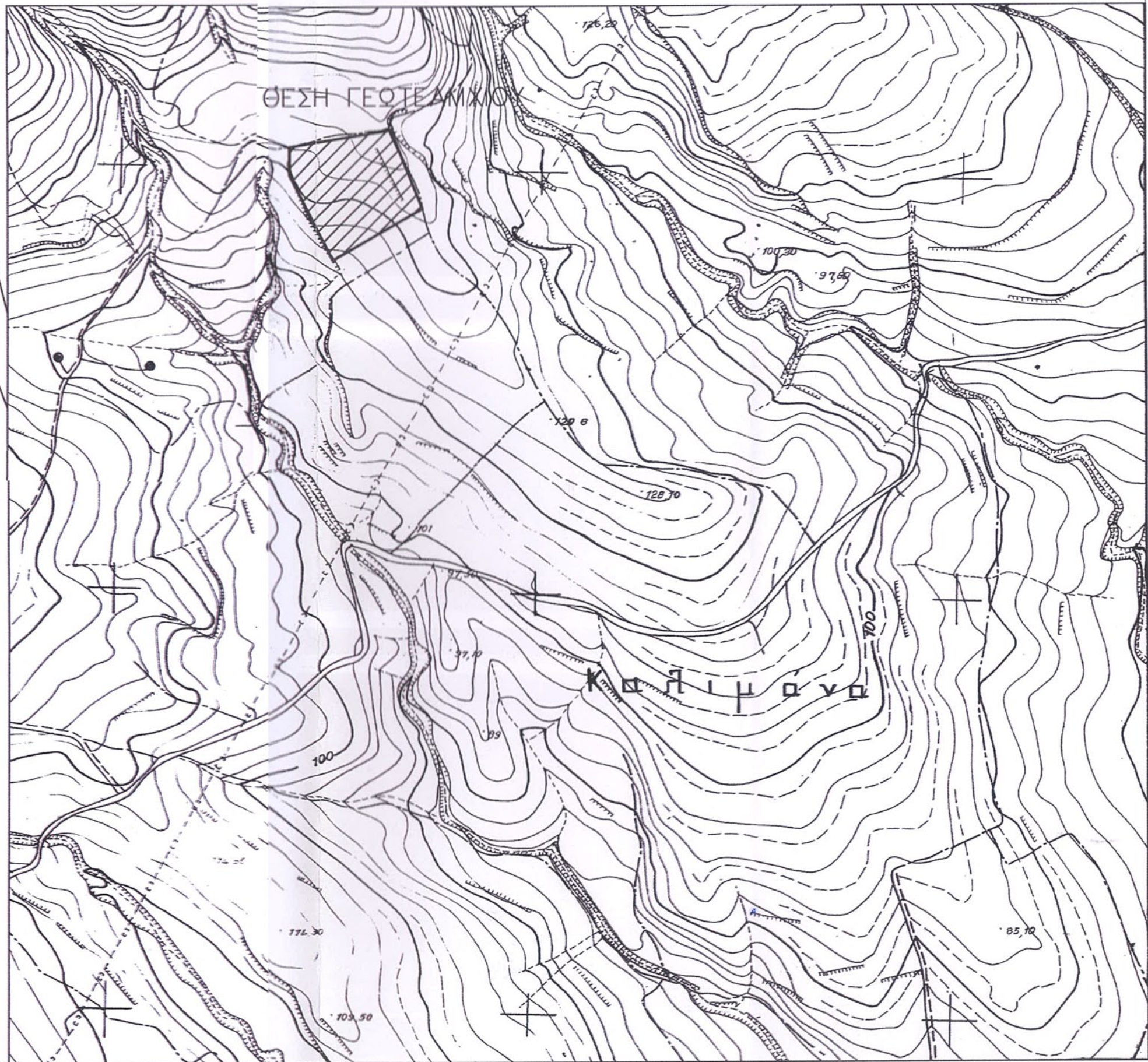

ΕΡΓΟΔΟΤΗΣ	ΕΛΕΝΗ ΒΑΡΒΑΤΟΥ
ΕΡΓΟ	ΑΠΟΤΥΠΩΣΗ ΓΕΩΤΕΜΑΧΙΩΝ
ΘΕΣΗ ΕΡΓΟΥ	ΚΤΗΜΑΤΙΚΗ ΠΕΡΙΦΕΡΕΙΑ ΠΕΛΑΣΓΙΑΣ Δ.Ε. ΠΕΛΑΣΓΙΑΣ - ΘΕΣΗ ΑΓ.ΠΑΝΤΕΛΕΗΜΩΝ

<b>ΜΕΛΕΤΗΤΗΣ</b>  ΤΕΧΝΙΚΟ ΓΡΑΦΕΙΟ ΣΤΑΥΡΟΣ Ι. ΜΙΔΟΥΧΑΣ ΠΟΛΙΤΙΚΟΣ ΜΗΧΑΝΙΚΟΣ τ.ε.-Ε.Δ.Ε. ΦΑΛΛΑΡΩΝ & ΠΕΤΡΙΔΗ 1 - ΣΤΥΛΙΔΑ τηλ. 2238 024 483 email sim@teemail.gr	ΑΡΧΕΙΟ ΜΕΛΕΤΗΣ V 2002 - 8.50 ΑΡΙΘΜΟΣ ΣΧΕΔΙΟΥ <b>A01</b> ΚΛΙΜΑΚΕΣ 1/500
	<b>ΘΕΜΑ ΣΧΕΔΙΟΥ</b> <b>ΤΟΠΟΓΡΑΦΙΚΟ ΔΙΑΓΡΑΜΜΑ</b>

ΧΡΟΝΟΣ ΜΕΛΕΤΗΣ	ΟΚΤΩΒΡΙΟΣ 2019
Ο ΜΗΧΑΝΙΚΟΣ	ΘΕΩΡΗΣΗ ΥΠΗΡΕΣΙΑΣ
ΣΤΑΥΡΟΣ Ι. ΜΙΔΟΥΧΑΣ ΠΟΛΙΤΙΚΟΣ ΜΗΧΑΝΙΚΟΣ Τ.Ε. ΜΕΛΟΣ Ε.Σ.Ε.Μ.Α.Π. 17326 ΦΑΛΛΑΡΩΝ & ΠΕΤΡΙΔΗ 1 - ΣΤΥΛΙΔΑ ΤΗΛ: 2238 024 483 - 0977500854 ΑΦΜ: 044039562 ΔΟΥ ΛΑΜΙΑΣ	