

ΑΠΟΣΠΑΣΜΑ ΑΠΟ ΚΤΗΜΑΤΟΛΟΓΙΟ ΙΔΙΟΚΤΗΣΙΑ Ι

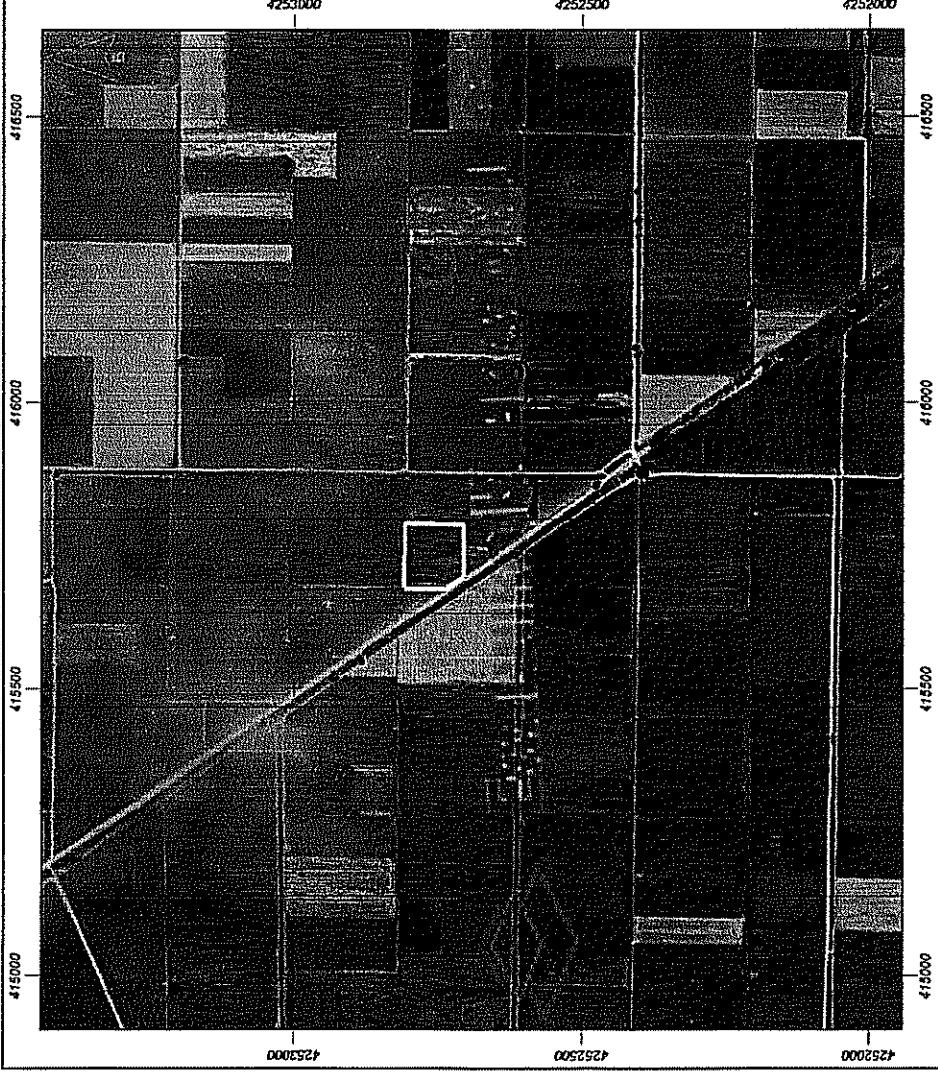

ΑΠΟΣΠΑΣΜΑ ΑΠΟ ΚΤΗΜΑΤΟΛΟΓΙΟ ΙΔΙΟΚΤΗΣΙΑ ΙΙ

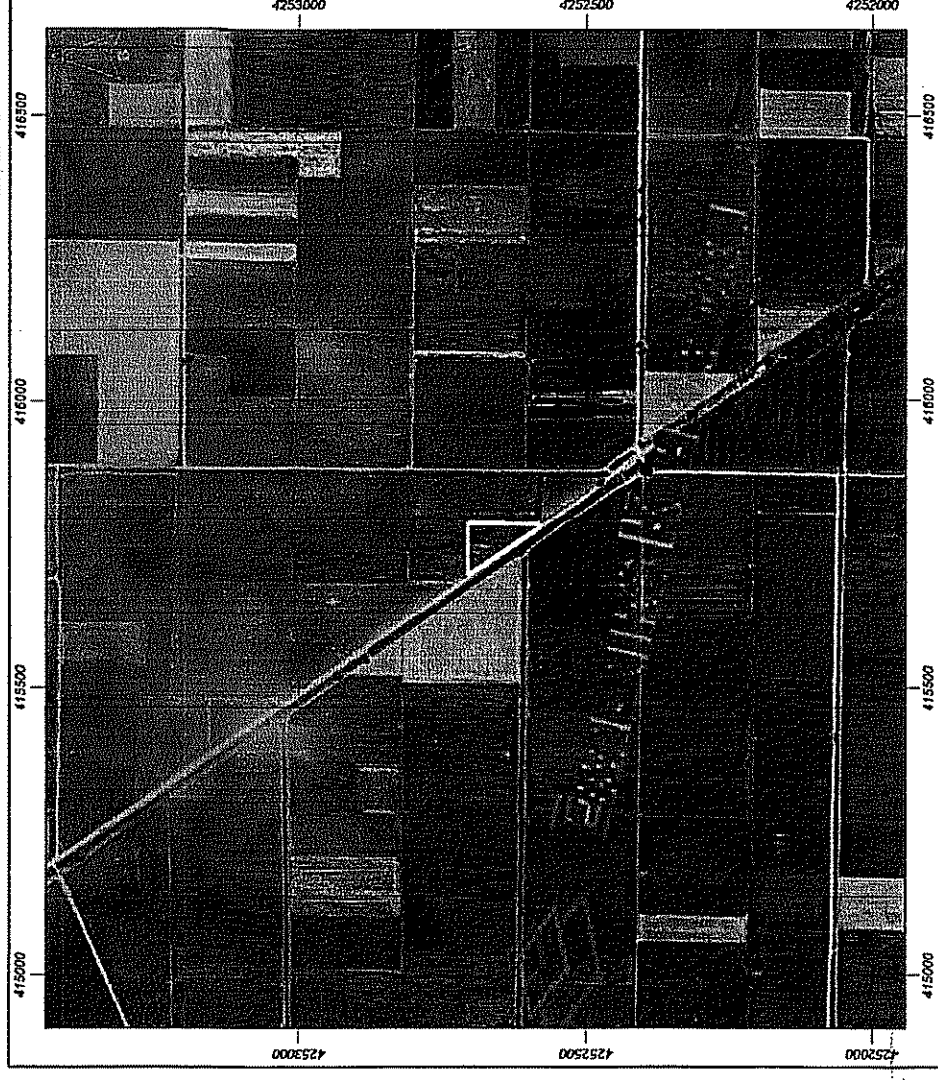

ΟΡΟΙ ΚΑΙ ΠΕΡΙΟΡΙΣΜΟΙ ΔΟΜΗΣΗΣ

ΔΙΤΜΑ ΡΥΘΜΟΤΟΜΙΑΣ: Π.Δ. 24-5-85, ΦΩΚ 270Δ 31-05-1985 & Ν 3212/03
 ΦΩΚ 308/31-12-03
 ΑΡΤΙΟΤΗΤΑ: 4000,00μ²
 ΕΝΤΟΣ ΖΩΝΗΣ: 2000,00μ²
 ΣΥΝΤΕΛΕΣΤΗΣ ΚΑΛΥΨΗΣ: 10% (24-04-77,ΦΩΚ 133Δ)
 ΣΥΝΤΕΛΕΣΤΗΣ ΔΟΜΗΣΗΣ: 0,20
 ΣΥΝΤΕΛΕΣΤΗΣ ΟΓΚΟΥ: 4,5*0,20=0,9
 ΜΕΓΙΣΤΟ ΥΨΟΣ: 7,50μ. + 1,20μ. στέγη
 ΟΡΟΦΟΙ: 2
 Αποστάσεις κτηρίου από τα όρια του οικοπέδου Δmin = 1,5,00μ.

ΕΜΒΛΑΔΟΝ ΙΔΙΟΚΤΗΣΙΑΣ

*Οι συνολικές των σημείων υπολογίστηκαν στο προβολικό σύστημα ΕΓΣΑ 87.
 (Οι μετρήσεις έγιναν με GPS διπλής συχνότητας - μέθοδος διαφορικής τεχνικής).
 Ο υπολογισμός του εμβαδού έγινε με την μέθοδο των ορθογώνων συνεπαραγόμενων:

$$E = 1/2 \cdot \Sigma (Y_i - Y_{i+1}) \cdot (X_i + X_{i+1})$$

Εμβαδόν Ιδιοκτησίας I (Α-Β-Γ-Ζ-Η-Α) = 11.164,00μ²
 Εμβαδόν Ιδιοκτησίας II (Γ-Δ-Ε-Ζ-Γ) = 5.703,00μ²

ΔΗΛΩΣΗ Ν.651/1977

ΙΔΙΟΚΤΗΣΙΑ Ι: Δηλώνω υπεύθυνα ότι το υπό στοιχεία (Α-Β-Γ-Ζ-Η-Α) γήπεδο με αριθμό κτηματολογίου 88, που βρίσκεται εκτός σχεδίου πόλεως, στην θέση "Ηγδ" της Τ.Κ. Σωληναρίου του Δήμου Αλιάρτου έχει εμβαδόν 11.164,00μ², είναι σύμφωνα με τις ισχύουσες πολεοδομικές διατάξεις, άρτιο και οικοδομήσιμο κατά κανόνα.
 ΙΔΙΟΚΤΗΣΙΑ ΙΙ: Δηλώνω υπεύθυνα ότι το υπό στοιχεία (Γ-Δ-Ε-Ζ-Γ) γήπεδο, με αριθμό κτηματολογίου 89, που βρίσκεται εκτός σχεδίου πόλεως, στην θέση "Ηγδ" της Τ.Κ. Σωληναρίου του Δήμου Αλιάρτου έχει εμβαδόν 5.703,00μ², είναι σύμφωνα με τις ισχύουσες πολεοδομικές διατάξεις, άρτιο και οικοδομήσιμο κατά κανόνα.
 Μοναδικός αριθμός σελήνων:
 Βάσει του Φ.Ε.Κ.Α 167703-11-2017, η/μια Δ, δηλώνω ότι όλα τα δικαιολογητικά στοιχεία και σχέδια βρίσκονται στη διαθεσίμου και θα υποβληθούν ηλεκτρονικά εντός της προβλεπόμενης προθεσμίας, βάσει του ν.4495/2017.
 Τα όρια του δείχθηκαν από τον ιδιοκτήτη κι είναι υλοποιημένα ορθά.

ΟΙΔΟΚΤΗΤΗΣ

Ο/Η Μηχανικός/ες

ΓΙΑΝΝΗΣ Γ. ΚΥΡΙΚΟΣ
 ΔΙΠΛΩΜ. ΑΡΧΙΤΕΚΤΟΝ. ΜΗΚΑΝΙΚΟΣ
 ΜΕΛΟΣ Τ.Ε.Ε. ΑΡΧΙΤΕΚΤΟΝ. ΜΗΧΑΝΙΚΩΝ
 ΜΕΤΑΜΟΡΦΩΣΙΜΟΣ ΣΤ.Τ.Κ. 22620 23215
 ΤΗΛ. 22620 28793 - FAX: 22620 23215
 ΚΙΝ. 6977700547 - Δ.Ο.Υ. - ΘΗΒΩΝ
 Α.Φ.Μ. 046210497

ΠΙΝΑΚΑΣ ΣΥΝΤΕΤΑΓΜΕΝΩΝ ΚΟΡΥΦΩΝ
 ΙΔΙΟΚΤΗΣΙΑΣ Ι - ΕΓΣΑ 87

α/α	X (m)	Y (m)
A	415679.03	4252807.81
B	415790.96	4252805.83
Γ	415788.38	4252703.27
Z	415698.87	4252704.31
H	415677.43	4252735.53

1: 415738,4326 4252806,7589 2: 415738,4113 4252802,8870

ΠΙΝΑΚΑΣ ΣΥΝΤΕΤΑΓΜΕΝΩΝ ΚΟΡΥΦΩΝ
 ΙΔΙΟΚΤΗΣΙΑΣ ΙΙ - ΕΓΣΑ 87

α/α	X (m)	Y (m)
Γ	415788.38	4252703.27
Δ	415785.30	4252580.74
E	415781.77	4252580.75
Z	415698.87	4252704.31

ΑΠΟΣΠΑΣΜΑ Φ.Χ.Γ.Υ.Σ. 6308/7 (ΚΩΠΑΪΔΑ)
 ΚΛΙΜΑΚΑ 1:5000

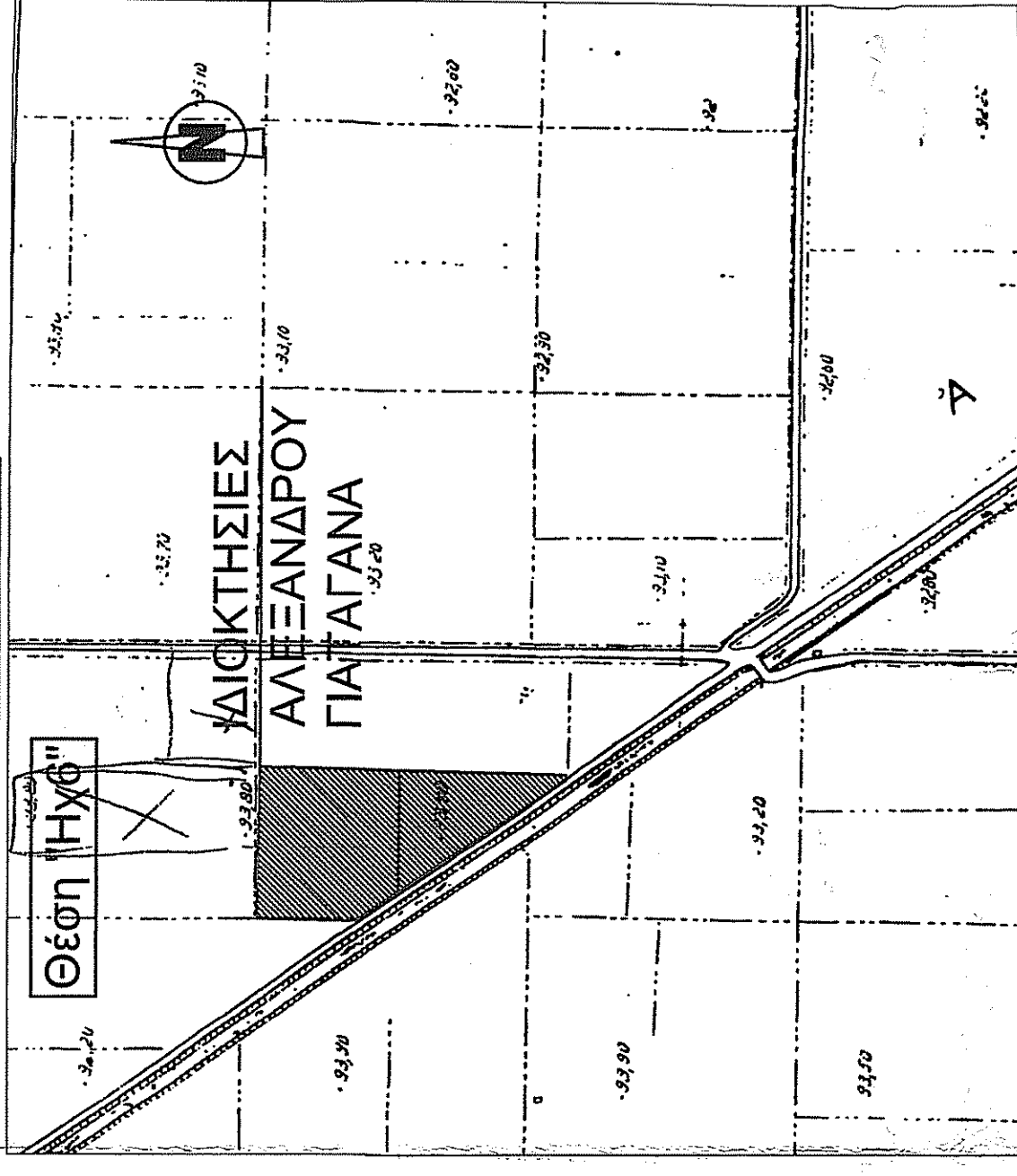

ΤΕΧΝΙΚΟ ΓΡΑΦΕΙΟ
ΜΕΛΕΤΩΝ & ΚΑΤΑΣΚΕΥΩΝ

ΓΙΑΝΝΗΣ Γ. ΚΥΡΙΚΟΣ Αρχιτέκτων Μηχ/κός
ΧΡΗΣΤΙΑΝΑ Θ. ΜΑΝΙΑΤΟΠΟΥΛΟΥ Πολιτικός Μηχ/κός

Μεταμορφώσεως 3 τ.κ. 22620 Θήβα - τηλ. 22620 28992, fax 22620 23215

Μεσοφωφά:

ΓΑΤΑΡΑ ΔΑΜΑΤΡΑ

ΕΡΓΟ:

ΑΠΟΤΥΠΩΣΗ ΙΔΙΟΚΤΗΣΙΑΣ

ΘΕΣΗ:

"Ηγδ"
 Τ.Κ.ΣΩΛΗΝΑΡΙΟΥ
 ΔΗΜΟΥ ΑΛΙΑΡΤΟΥ

ΘΕΜΑ ΣΧΕΔΙΟΥ

ΑΡΙΘΜΟΣ ΣΧΕΔΙΟΥ

ΤΔ

ΤΟΠΟΓΡΑΦΙΚΟ ΔΙΑΓΡΑΜΜΑ

ΚΛΙΜΑΚΑ: 1:500

ΙΑΝΟΥΑΡΙΟΣ 2020

ΥΠΟΓΡΑΦΗ - ΣΦΡΑΓΙΔΑ ΜΗΧΑΝΙΚΟΥ

ΘΕΩΡΗΣΗ

ΙΟΑΝΝΙΣ ΚΥΡΙΚΟΣ

ΓΙΑΝΝΗΣ Γ. ΚΥΡΙΚΟΣ

ΑΠΡΙΛΙΟΣ 2020

12:32:30

ΑΝΙΣΤΑΝΙΣ ΚΥΡΙΚΟΣ

Apr 1 2020 12:32:PM

238882

19-3690

19-3690

19-3690