

ΟΡΟΙ ΔΟΜΗΣΗΣ
ΦΕΚ-270/Δ/31-5-85

ΜΕΤΕΤΗ ΔΟΜΗΣΗ	600τ. 1*
ΙΟΣ. ΚΑΛΥΨΗ	10%
ΣΥΝΤ. ΔΟΜΗΣΗΣ	0.2
ΜΕΤΕΤΟ ΥΨΟΣ	7.5m+1.20m (ΣΤΕΤΗ)
ΑΡΙΘΜΟΣ ΟΡΟΦΩΝ	2
ΠΛΑΤΥΣ ΑΠΟΤΡΑΞΗΣ	15h

ΕΠΙΦΑΝΕΙΑ ΑΓΡΟΤΕΜΑΧΙΟΥ 5.798,00μ2
 ΥΠΟ ΣΤΟΙΧΕΙΑ (Α.Β.Γ.Δ.Ε.Ζ.Α)

ΔΗΛΩΣΗ ΔΙΔΟΚΤΗΤΗ (Ν.4485/2017)
 Ο κάτωθι υπογεγραμμένος ΓΕΩΡΓΙΟΣ ΤΑΝΤΗΣ ΔΗΜΗΤΡΙΟΣ, πρόεδρος του αγροτικού συνεταιρισμού Χαϊρωνείας δηλώνει ότι:
 Τα όρια του γηπέδου με το νότιο για το γηπέδο με στοιχεία "Α-Β-Γ-Δ-Ε-Ζ-Α" και με εμβαδόν 5798,00μ², που βρίσκεται εντός ορίων οικισμού Χαϊρωνείας και εκτός σχεδίου, στην Δημοτική Ενότητα Λιβαδειάς του Δήμου Λιβαδειάς Π.Ε. Βοιωτίας υπεδείχθησαν από εμένα, και ευθύνονται για την ακρίβεια των δηλούμενων ορίων του γηπέδου.

Λιβαδειά 08-2020
 Ο ΔΗΛΩΣ
 Αριθμ. 08-2020

ΔΗΛΩΣΗ ΜΗΧΑΝΙΚΟΥ (Ν.651/77)
 Δηλώνω σύμφωνα με το νόμο για το γηπέδο με στοιχεία "Α-Β-Γ-Δ-Ε-Ζ-Α" και με εμβαδόν 5798,00μ², που βρίσκεται εντός ορίων οικισμού Χαϊρωνείας και εκτός σχεδίου, στην Δημοτική Ενότητα Λιβαδειάς του Δήμου Λιβαδειάς Π.Ε. Βοιωτίας ότι:
 α) είναι Άρρητο και Οικοδομήσιμο κατά κανόνα, σύμφωνα με τις πολεοδομικές διατάξεις.
 β) βρίσκεται εκτός ορίων οικισμού Χαϊρωνείας και εκτός σχεδίου της Δημοτικής Ενότητας Λιβαδειάς του Δήμου Λιβαδειάς Π.Ε. Βοιωτίας.
 γ) εντός αυτού δεν διέρχονται εναέριες γραμμές μεταφοράς υψηλής τάσης της ΔΕΗ, αγωγός φυσικού αερίου, οδός προφυλαγμένη του 1923.
 δ) δεν υπάρχουν στις διατάξεις του Ν.1337/83 περί εισφοράς σε γη και χρήμα.
 ε) εντός αυτού και κατά μήκος του προσώπου του οικοπέδου δεν υπάρχουν κτίρια.
 ζ) υπάρχει αγροτική ασφάλιστρα Χαϊρωνείας έτους 1988, υπ αριθμόν 521 και 522.
 η) δεν εμπόδιζε σε προηγούμενα χρόνια κτισματολογικό γραμμάτιο.
 θ) εντός αυτού ή σε απόσταση μικρότερη των 20m από αυτό δεν διέρχεται ρέμα.

Λιβαδειά 08-2020
 Ο ΜΗΧΑΝΙΚΟΣ
ΓΚΙΚΕΛΟΣ Α. ΓΕΩΡΓΙΟΣ
 ΑΡΧΙΤΕΚΤΟΝ ΜΗΧΑΝΙΚΟΣ Ε.Μ.Π
 ΜΕΛΟΣ Τ.Ε.Ε ΑΡ ΜΗΤΡΟΥ Τ.Ε.Ε 109546
 ΠΛΑΤΩΝΟΣ 12 ΛΙΒΑΔΕΙΑ-ΤΗΛ. 2281-202280
 Α.Φ.Μ. 105917977-Δ.Α. ΛΙΒΑΔΕΙΑ
 gachikios1@gmail.com / 697-3000264

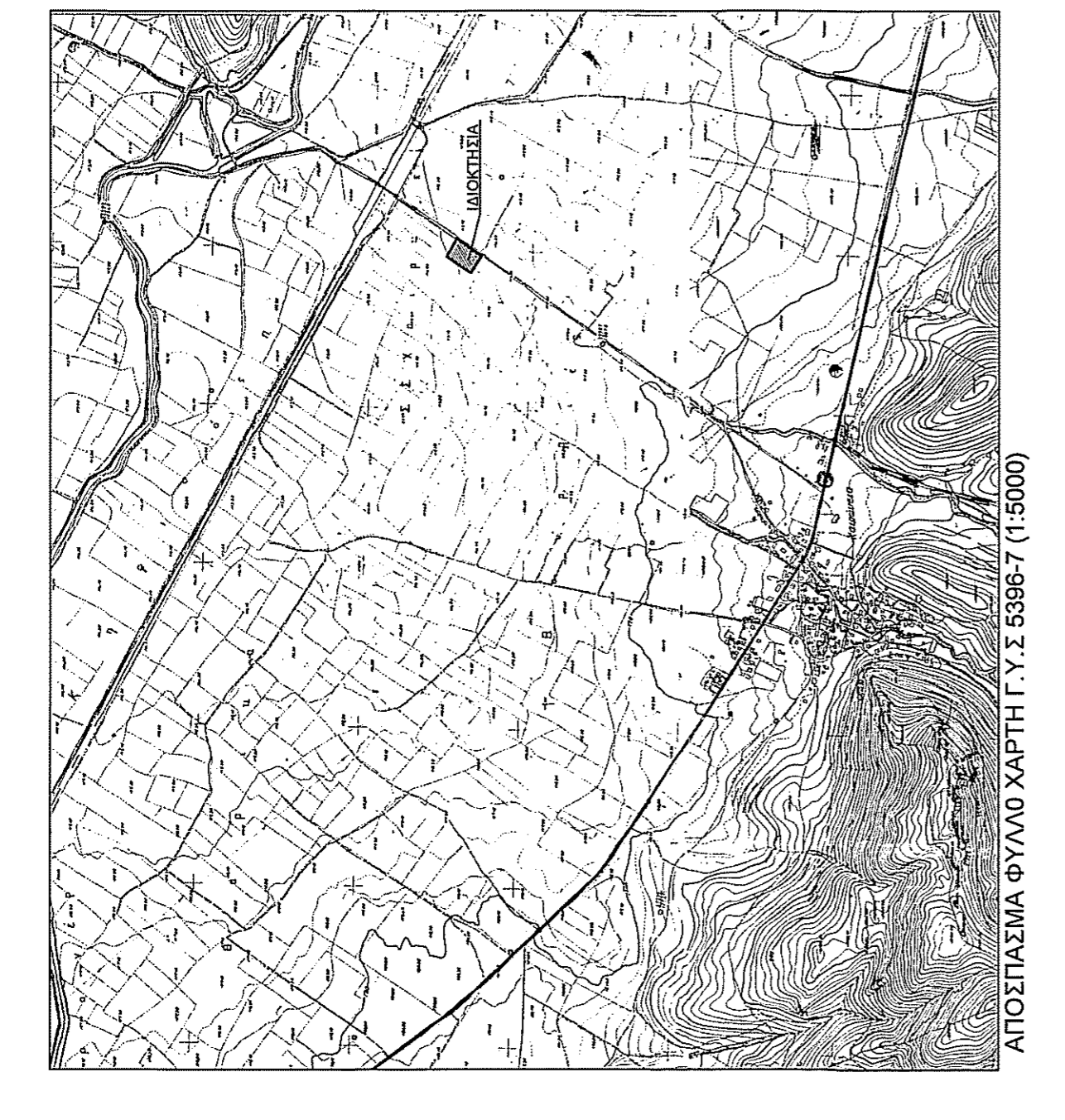

ΤΕΧΝΙΚΟ ΓΡΑΦΕΙΟ

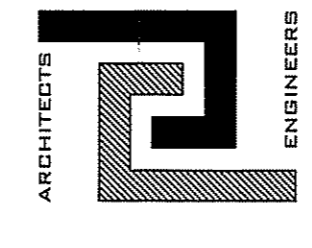

ΓΕΩΡΓΙΟΣ Α ΓΚΙΚΕΛΟΣ
 ΙΩΑΝΝΗΣ Α ΓΚΙΚΕΛΟΣ
 ΑΡΧΙΤΕΚΤΟΝΕΣ
 ΛΟΥΚΑΣ Ι ΓΚΙΚΕΛΟΣ
 ΕΛΕΝΑ Α ΓΚΙΚΕΛΟΥ
 ΜΗΧΑΝΟΛΟΓΟΙ

ΠΛΑΤΩΝΟΣ 12 - ΛΙΒΑΔΕΙΑ Τηλ. 22617.71999, 6973000264, 6972338281

ΕΡΓΟΔΟΤΗΣ: ΑΓΡΟΤΙΚΟΣ ΣΥΝΕΤΑΙΡΙΣΜΟΣ ΧΑΪΡΩΝΕΙΑΣ

ΕΡΓΟ: ΝΕΑ ΙΣΟΓΕΙΑ ΑΓΡΟΤΙΚΗ ΑΠΟΘΗΚΗ ΚΑΙ ΥΠΕΡΓΕΙΑΣ ΓΕΦΥΡΟΠΛΑΣΤΗΓΑΣ

ΘΕΣΗ ΕΡΓΟΥ: ΧΑΪΡΩΝΕΙΑ ΔΗΜΟΥ ΛΕΒΑΔΕΩΝ (ΕΚΤΟΣ ΟΡΙΩΝ ΟΙΚΙΣΜΟΥ)

ΜΕΛΕΤΗΤΕΣ: ΙΩΑΝΝΗΣ Α. ΓΚΙΚΕΛΟΣ Αρχιτέκτον Μηχανικός Π.Θ.
 ΓΕΩΡΓΙΟΣ Α. ΓΚΙΚΕΛΟΣ Αρχιτέκτον Μηχανικός Ε.Μ.Π.

ΘΕΜΑ ΣΧΕΔΙΟΥ: ΑΠΟΤΥΠΩΣΗ ΑΓΡΟΤΕΜΑΧΙΩΝ
 ΑΝΑΔ. ΧΑΪΡΩΝΕΙΑΣ - ΤΟΠΟΓΡΑΦΙΚΟ

ΚΛΙΜΑΚΑ: 1 : 500

ΧΡΟΝΟΣ ΜΕΛΕΤΗΣ: 08 / 2020

ΑΡ. ΣΧΕΔΙΟΥ: **Τ 1**

Ο ΜΗΧΑΝΙΚΟΣ
ΓΚΙΚΕΛΟΣ Α. ΓΕΩΡΓΙΟΣ
 ΑΡΧΙΤΕΚΤΟΝ ΜΗΧΑΝΙΚΟΣ Ε.Μ.Π
 ΜΕΛΟΣ Τ.Ε.Ε ΑΡ ΜΗΤΡΟΥ Τ.Ε.Ε 109546
 ΠΛΑΤΩΝΟΣ 12 ΛΙΒΑΔΕΙΑ-ΤΗΛ. 2281-202280
 Α.Φ.Μ. 105917977-Δ.Α. ΛΙΒΑΔΕΙΑ
 gachikios1@gmail.com / 697-3000264