

ΕΜΒΑΔΟΝ ΟΙΚΟΓΕΛΕΟΥ
 Ε(Α.Β.Γ.Δ.Ε.Ζ.Η.Θ.Ι.Κ.Α) = 4.282,20 μ²

ΣΥΝΤΕΤΑΓΜΕΝΕΣ ΚΟΡΥΦΩΝ

A	X=417621.626	Y=4248380.9944
B	X=417686.036	Y=4248396.9266
Γ	X=417618.954	Y=4248465.2596
Δ	X=417625.020	Y=4248462.4009
E	X=417628.159	Y=4248469.4868
Z	X=417664.231	Y=4248465.0913
H	X=417658.829	Y=4248428.7510
Θ	X=417654.905	Y=4248405.1389
Ι	X=417644.098	Y=4248420.6499
Κ	X=417638.730	Y=4248396.0619

ΟΡΟΙ ΔΟΜΗΣΗΣ
 Εμβαδόν: 4.000 μ²
 Κάλυψη: 10%
 Ύψος: 7,50 μ + 1,20 στέγη
 Πλάγες αποστάσεις: 15,00 μ

Δήλωση ιδιοκτητή
 Δηλώνω ότι τα όρια του οικοπέδου μου είναι αληθή και υποδείχθηκαν από εμένα, ο ιδιοκτήτης

Δήλωση Μηχανικού
 Δηλώνω υπεύθυνα ότι το συγκεκριμένο υπό σπουδή Ε(Α.Β.Γ.Δ.Ε.Ζ.Η.Θ.Ι.Κ.Α) ενοικείται εκτός οικόδοτου επί όρου ΣΤΑΘΙΟΝΟΣ του Δ.Δ. ΠΕΤΡΑΣ του Δήμου ΑΛΙΑΡΤΟΥ και ΑΡ.Π.Ο. και ΟΙΚΟΔΟΜΗΤΙΚΗΣ, και δεν εμπίπτει στις απαγορευτικές διατάξεις του Ν 661/77

ΛΙΒΑΛΕΙΑ ΙΟΥΝΙΟΣ 2008
 Ο ΜΗΧΑΝΙΚΟΣ

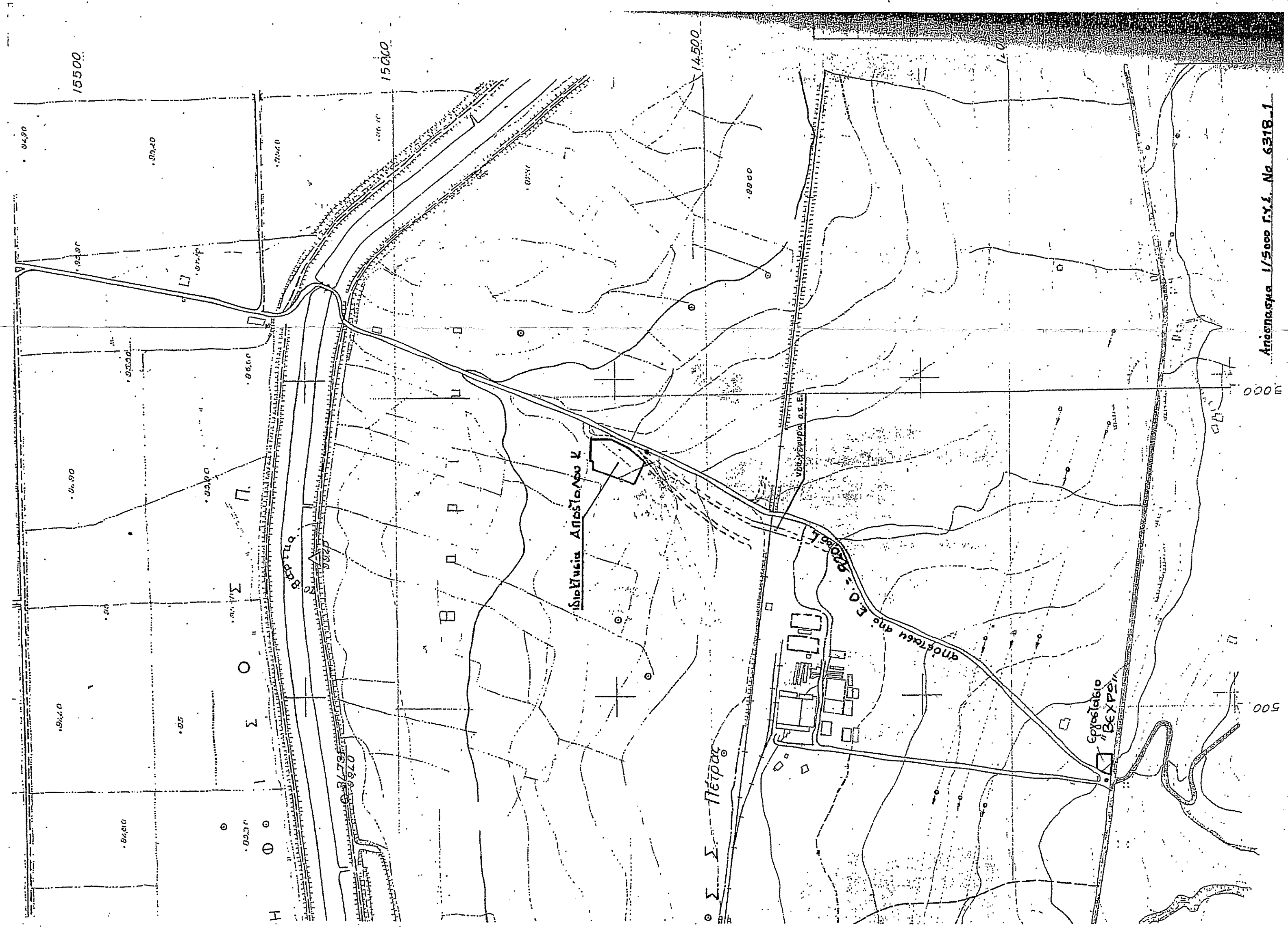
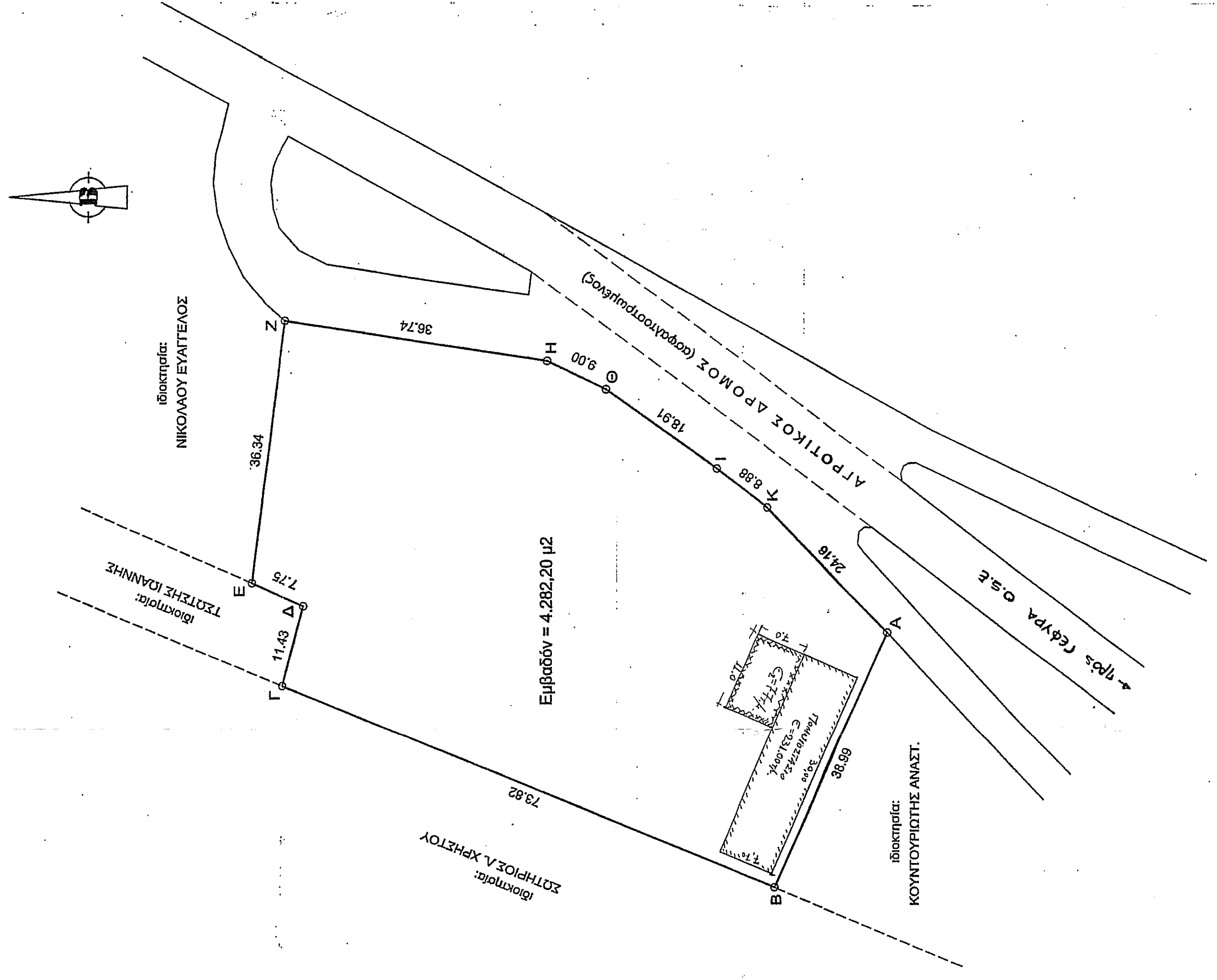
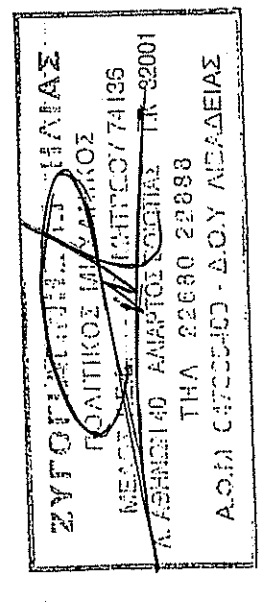

ΚΥΡΙΟΣ ΤΟΥ ΕΡΓΟΥ	ΚΩΝΣΤΑΝΤΙΝΟΣ ΑΓΟΣΤΟΛΟΥ
ΘΕΣΗ ΕΡΓΟΥ	Δ.Δ. ΠΕΤΡΑΣ ΔΗΜΟΥ ΑΛΙΑΡΤΟΥ ΘΕΣΗ "ΣΤΑΘ. ΣΤΑΘΙΟΝΟΣ" (Εκτός περιγράμματος)
ΕΡΓΟ	ΑΠΟΤΥΠΩΣΗ ΓΕΩΤΕΜΑΧΙΟΥ ΑΔΕΙΑ ΛΕΙΤΟΥΡΓΙΑΣ ΠΟΙΜΝΙΟΣΤΑΣΙΟΥ 150 ΠΡΟΒΑΤΩΝ
ΜΕΛΕΤΗΤΗΣ	ΗΛΙΑΣ ΖΥΓΟΓΙΑΝΝΙΔΗΣ ΠΟΛΙΤΙΚΟΣ ΜΗΧΑΝΙΚΟΣ
ΑΔΕΙΑ ΔΟΜΗΣΗΣ	ΤΟΠΟΓΡΑΦΙΚΟ ΔΙΑΓΡΑΜΜΑ
ΧΡΟΝΟΣ ΜΕΛΕΤΗΣ	ΔΕΚΕΜΒΡΙΟΣ 2019
Ο ΣΥΝΤΑΞΑΣ	ΑΡΙΘΜΟΣ ΣΧΕΔΙΟΥ
ΤΟΠΟΓΡΑΦΙΚΟ ΔΙΑΓΡΑΜΜΑ	
A.01	
ΚΥΜΑΚΑ	1/5000 & 1/5000
Ο ΣΥΝΤΑΞΑΣ	