

1ο γήπεδο με στοιχεία (Α,Β,Γ,Δ,Ε,Ζ,Η,....Α) βρίσκεται εκτός σχεδίου πόλεως και οικισμού της Τ.Κ. Υψηλάντη του δήμου Αλιάρτου-Θεσπιών και συγκεκριμένα στην θέση "Σάμπελα" είναι ιδιοκτησίας της κυρίας Κωνσταντίνης Δήμιου, περιγράφεται δε στο συμβόλαιο υπ αριθμόν 9196/19 της συμβολαιογράφου Αλιάρτου Δημόνης Καρανάσου.

**ΕΜΒΛΑΔΟΝ**

Το κτήμα με στοιχεία (Α,Β,Γ,Δ,Ε,Ζ,Η,....Α) έχει εμβαδόν Ε = 5940τ.μ.

ΟΡΟΙ ΔΟΜΗΣΗΣ (Π.Δ. 24/31-5-85 ΦΕΚ 270Δ' ΑΡΘΡΟ 1)

Εμβαδόν = 4000τ.μ. (Πρ. = 45μ., Βαθ = 50μ.)

Κλίση = 10%

Πλάγιες αποστάσεις 15.00μ.

Σ. δόμησης έως 0,2

Σ. όγκου 5,3 \* Σ.Δ. = 1,1

Υψος κτηρίων = 7,50μ. + 1,2μ. (στέγη)

(Π.Δ. 24/31-5-85 ΦΕΚ 270Δ' ΑΡΘΡΟ 2)

ΚΑΤΑ ΠΑΡΕΚΚΛΙΣΗ

Εμβαδόν

Κλίση = 30%

Αποσπρά κτηρίων

Πλάγιες αποστάσεις έως 5,00μ. > = h κτηρίου

Σ. δόμησης έως 0,9

Σ. όγκου 5,5 \* Σ.Δ.

Υψος κτηρίων = 7,50μ. + 1,2μ. (στέγη)

**ΔΗΛΩΣΗ ΜΗΧΑΝΙΚΟΥ**

Δηλώνεται υπεθδονα ότι το αγροτεμάχιο που απεικονίζεται στο παρόν τοπογραφικό διάγραμμα με στοιχεία

(Α,Β,Γ,Δ,Ε,Ζ,Η,....Α) είναι άραιο και οικοδομήσιμο, βρίσκεται δε εκτός σχεδίου πόλεως και οικισμού Τ.Κ.

Υψηλάντη του δήμου Αλιάρτου-Θεσπιών και συγκεκριμένα στην θέση " Σάμπελα".

Ο Δηλών

**ΗΛΙΑΣ Μ. ΖΥΓΟΓΙΑΝΝΗΣ**  
**ΠΟΛΙΤΙΚΟΣ ΜΗΧΑΝΙΚΟΣ**  
 ΔΙΔΑΚΤΩΡ ΔΗΡΟΤΕΧΝΙΚΟΥ ΠΑΝΕΠΙΣΤΗΜΙΟΥ  
 ΜΕΛΟΣ Τ.Ε.Ε. ΑΡΧΙΤΕΚΤΟΝΩΝ ΜΗΧΑΝΙΚΩΝ 74136  
 Α.Φ.Μ. 04739600 & Δ.Ο.Υ. ΛΙΒΙΣΣΕΙΑΣ  
 Λ. ΑΣΗΚΙΩΝ 47/ΑΛΙΑΡΤΟΣ

**ΔΗΛΩΣΗ ΙΔΙΟΚΤΗΤΗ**

Η κάτωθι υπογεγραμμένη Κωνσταντίνη Δήμιου δηλώνω υπεθδονα ότι στο κτήμα μου με στοιχεία

(Α,Β,Γ,Δ,Ε,Ζ,Η,....Α) εγώ υπέδειξα τα όρια και αυτά είναι τα σωστά.

Ο Δηλών

*(Signature)*

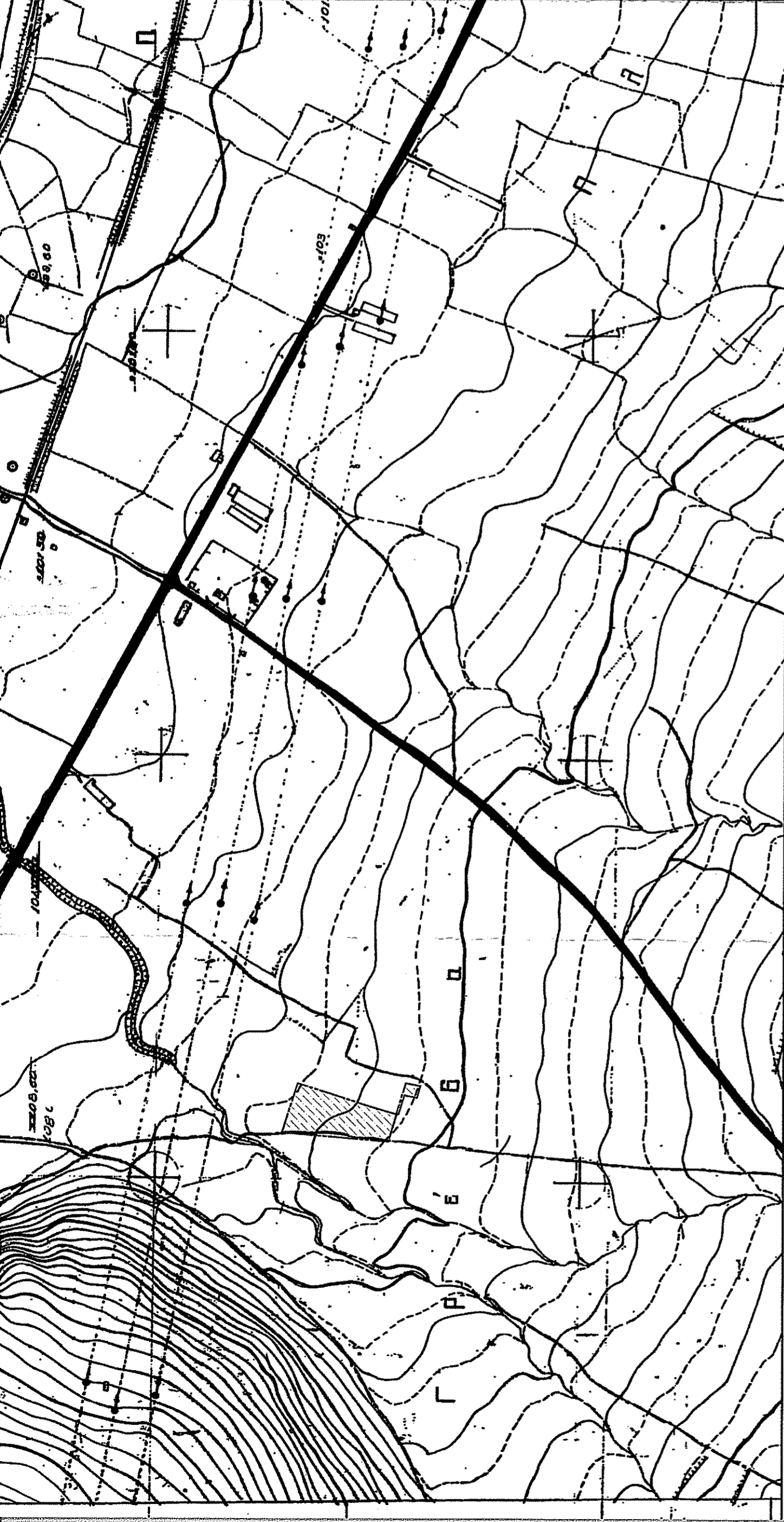

ΧΑΡΤΗΣ 3000 Νο 6318\_1

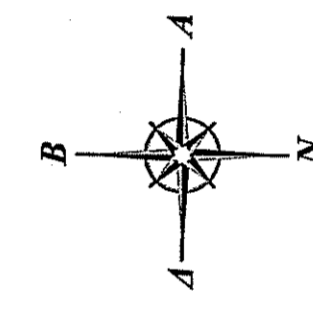
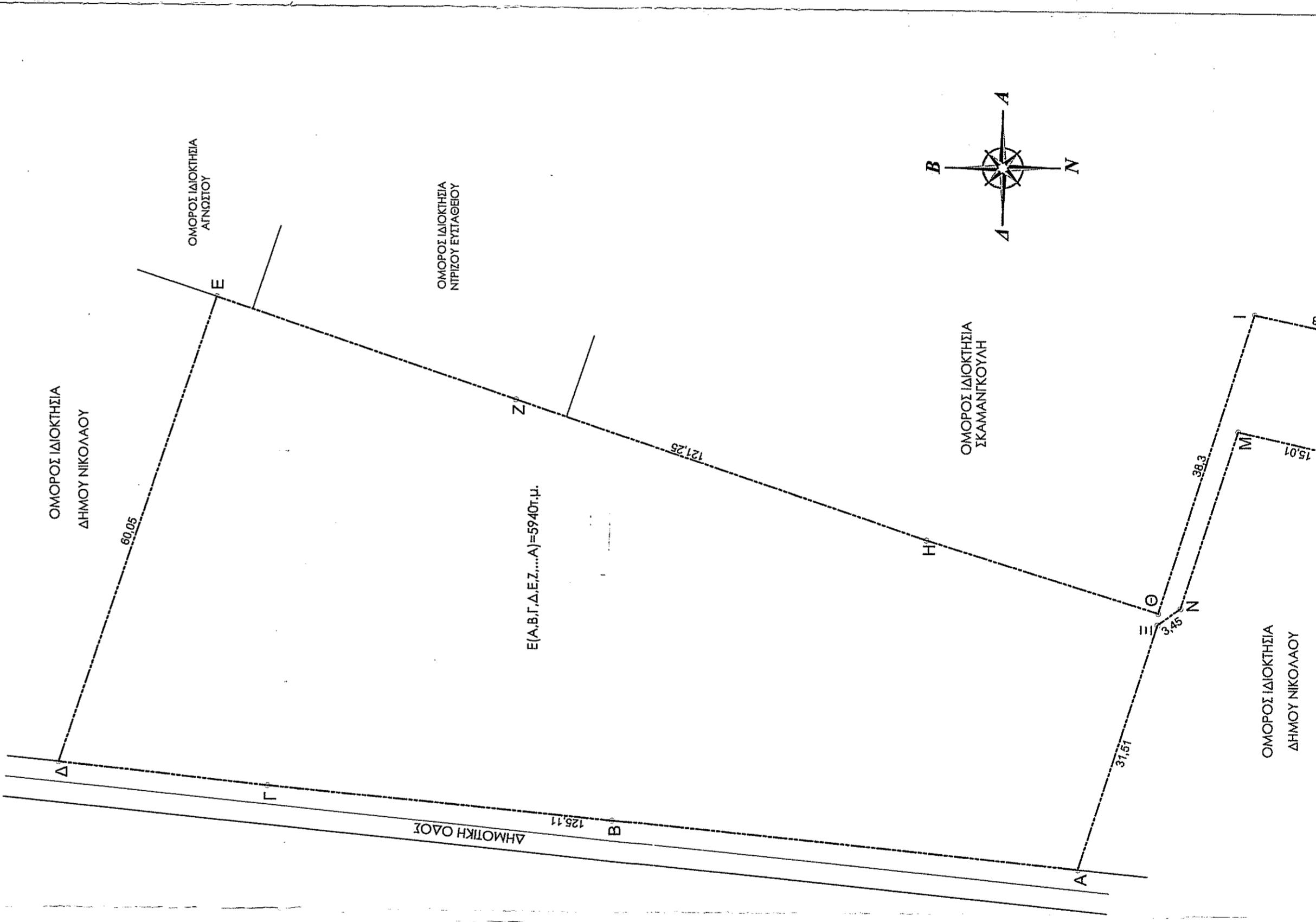

**ΤΕΧΝΙΚΟ ΥΠΟΜΝΗΜΑ**

- Όριο ιδιοκτησίας
- ▨ μόνιμο-περιφραγή
- - - Ο.Γ.
- Συμμετοχόμενα
- ⊕ Κοιλώνα ΔΕΗ

**ΠΙΝΑΚΑΣ ΣΥΝΤΗΝΩΝ ΕΓΣΑ '87**

	X	Y
A	414309.9889	4248265.7625
B	414339.9993	4248256.1466
Γ	414342.0334	4248253.3596
Δ	414363.6439	4248246.4004
Ε	414360.3755	4248231.7536
Z	414374.3836	4248227.5129
H	414377.9248	4248244.4741
Θ	414341.4267	4248256.0682
T	414350.1666	4248284.3839
K	414367.2192	4248334.5164
Λ	414379.6482	4248371.1326
M	414319.9213	4248390.2229
N	414319.9213	4248364.7357
Ξ	414315.8219	4248322.5896
O	414309.9889	4248265.7625

ΟΔΟΠΡΟΡΙΚΟ - ΑΠΟΦΑΣΙΣΜΑΤΑ ΑΠΟ ΟΡΘΟΦΩΤΟΓΡΑΦΙΕΣ ΚΤΗΜΑΤΟΛΟΓΙΟΥ



ΙΔΙΟΚΤΗΤΕΣ	ΔΗΜΟΥ ΚΩΝΣΤΑΝΤΙΝΑ
ΚΥΡΙΟΣ ΤΟΥ ΕΡΓΟΥ	ΔΗΜΟΥ ΚΩΝΣΤΑΝΤΙΝΑ
ΘΕΣΗ ΕΡΓΟΥ	ΘΕΣΗ "ΣΑΜΠΕΛΑ" ΕΚΤΟΣ ΣΧΕΔΙΟΥ Τ.Κ. ΥΨΗΛΑΝΤΗ ΔΗΜΟΥ ΑΛΙΑΡΤΟΥ-ΘΕΣΠΙΕΩΝ
ΕΡΓΟ	ΑΠΟΤΥΠΩΣΗ ΓΑΙΟΤΕΜΑΧΙΟΥ
ΜΕΛΕΤΗΤΗΣ	ΗΛΙΑΣ ΖΥΓΟΓΙΑΝΝΗΣ ΠΟΛΙΤΙΚΟΣ ΜΗΧΑΝΙΚΟΣ
ΑΔΕΙΑ ΔΟΜΗΣΗΣ	ΑΡΧΙΤΕΚΤΟΝΙΚΑ
<b>ΤΟΠΟΓΡΑΦΙΚΟ ΔΙΑΓΡΑΜΜΑ</b>	
<b>A.01</b>	
ΑΡΙΘΜΟΣ ΣΧΕΔΙΟΥ	
ΧΡΟΝΟΣ ΜΕΛΕΤΗΣ	ΑΥΓΟΥΣΤΟΣ 2020
ΚΛΙΜΑΚΑ	1:1000-1:5000

Ο ΣΥΝΤΑΞΑΣ  
**ΗΛΙΑΣ Μ. ΖΥΓΟΓΙΑΝΝΗΣ**  
**ΠΟΛΙΤΙΚΟΣ ΜΗΧΑΝΙΚΟΣ**  
 ΔΙΔΑΚΤΩΡ ΔΗΡΟΤΕΧΝΙΚΟΥ ΠΑΝΕΠΙΣΤΗΜΙΟΥ  
 Α.Φ.Μ. 04739600 & Δ.Ο.Υ. ΛΙΒΙΣΣΕΙΑΣ  
 Λ. ΑΣΗΚΙΩΝ 47/ΑΛΙΑΡΤΟΣ

ΘΕΣΠΙΘΗΚΕ  
 Αριθμ. Πρωτ. 238.399  
 ΑΛΙΑΡΤΟΣ 14-08-2020