

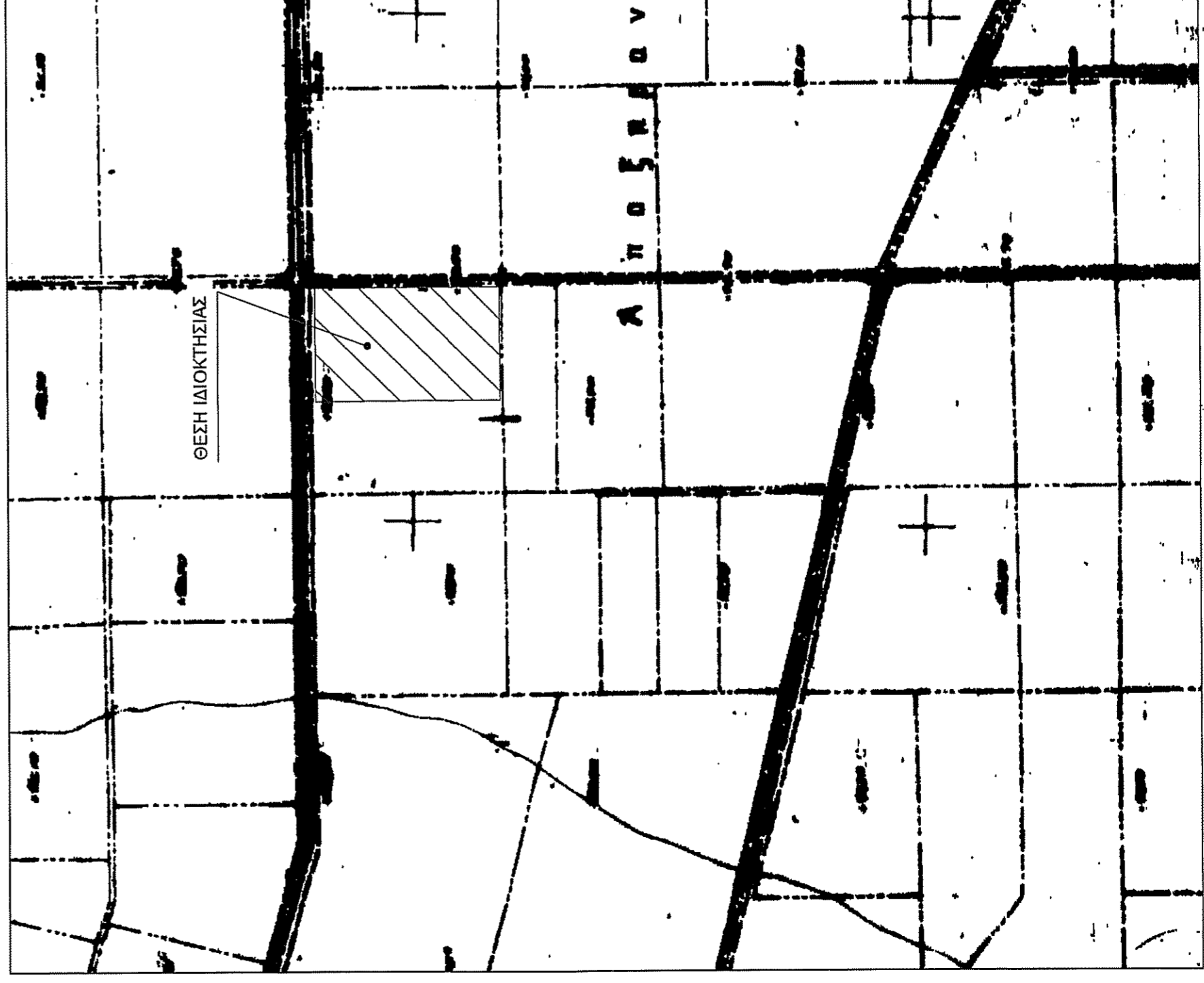

ΑΠΟΣΤΑΣΜΑ ΑΝΑΛΑΣΜΟΥ ΚΑΙ 1/5000

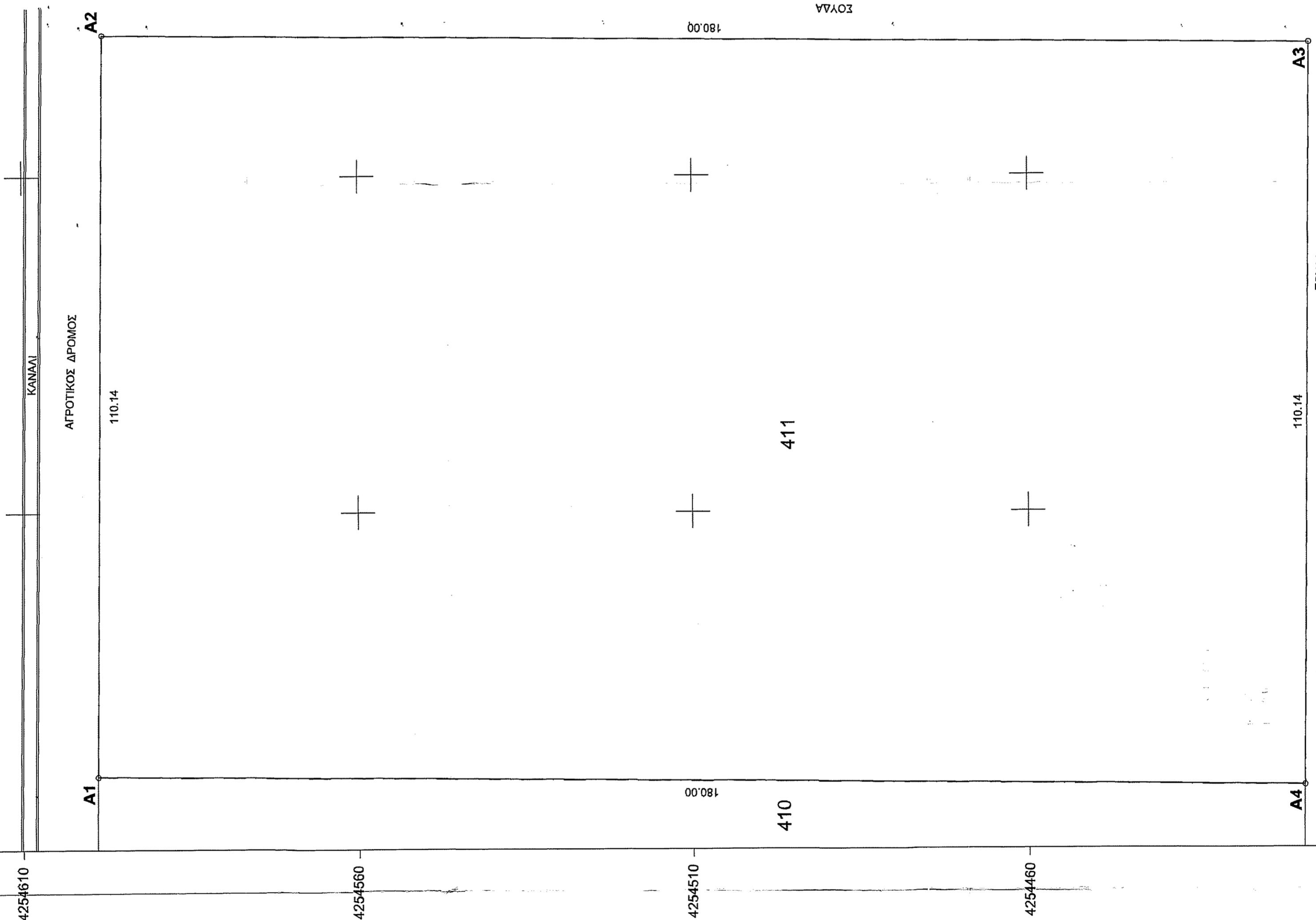

ΑΠΟΣΤΑΣΜΑ ΧΑΡΤΗ ΓΥΣ ΚΛΙΜΑΚΑ 1/5000 ΠΙΝ. 6308 - 5

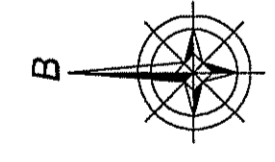

ΙΔΙΟΚΤΗΣΙΑ			
ΜΠΑΦΑΣ ΑΘΑΝΑΣΙΟΥ			
ΕΜΒΑΔΟΝ 19825,20 Τ.Μ.			
ΣΥΝΤΕΤΑΓΜΕΝΟΣ ΕΓΣΑ 87			
ΚΟΡΥΦΕΣ	X	Y	L
A1	415580.90	4254598.88	110.14
A2	415691.04	4254597.90	180.00
A3	415689.44	4254417.91	110.14
A4	415579.30	4254418.89	180.00

ΤΟ ΕΜΒΑΔΟΝ ΠΟΛΥΓΩΝΙΚΗΣ ΕΠΙΦΑΝΕΙΑΣ ΥΠΟΛΟΓΙΖΕΤΑΙ ΜΕ ΤΗ ΒΟΗΘΕΙΑ ΤΩΝ ΟΡΘΟΓΩΝΙΩΝ ΣΥΝΤΕΤΑΓΜΕΝΩΝ ΤΩΝ ΚΟΡΥΦΩΝ ΤΗΣ ΚΑΙ ΜΕ ΤΟΝ ΤΥΠΟ ΤΟΥ GAUSS

2ε=Σ Χ (Ψi-1 - Ψi+1)

ΟΡΟΙ ΔΟΜΗΣΗΣ ΕΚΤΟΣ ΣΧΕΔΙΟΥ
ΟΠΩΣ ΕΧΟΥΝ ΚΑΘΟΡΙΣΤΕΙ ΜΕ ΤΟ Π.Δ. ΤΗΣ 24-5-1985 ΦΕΚ ΣΤΟΛ31-5-85

ΓΕΝΙΚΕΣ ΔΙΑΤΑΞΕΙΣ ΑΡΘΡΟΥ 1

1. Ελάχιστο εμβαδόν: 4000 τ.μ.
Ελάχιστο πρόσωπο 25 μ.
2. Μέγιστο ποσοστό κάλυψης: 10%
3. Συντελεστής δόμησης: 0.2
4. Μέγιστος αριθμός ορόφων 2
5. Μέγιστο ύψος: 7.50 μ + στέγη 1,20 μ
6. Πλάγγιες αποστ. 15μ.

ΥΠΕΥΘΥΝΗ ΔΗΛΩΣΗ

Ο υπογεγραμμένος ΜΠΑΦΑΣ ΑΘΑΝΑΣΙΟΣ Φηλάνου υπεύθυνος και εν γνώσει του νόμου περί ψευδούς δηλώσεως ότι: Άλλο υπο σφραγίδα Α1, Α2, Α3, Α4, Α1 που φαίνεται στο τοπογραφικό διάγραμμα και με τις αναγραφόμενες διαστάσεις αποτελεί ιδιοκτησία μου. Βγαίνει ανωτέρω και τα όρια των όμορων ιδιοκτησιών υποδείχθησαν από εμένα και αποτυπώθηκαν ορθά.

Ο ΔΗΛΩΝ

ΥΠΕΥΘΥΝΗ ΔΗΛΩΣΗ Βάσει του Ν.651/77 ΦΕΚ 207 Α

Ο υπογεγραμμένος ΝΤΕΛΙΚΟΣ ΙΩΑΝΝΗΣ Παλ. Μηχανικός θηλώ υπεύθυνος και εν γνώσει του νόμου περί ψευδούς δηλώσεως ότι το υπό σφραγίδα Α1, Α2, Α3, Α4, Α1 το οποίο είναι εκτός σχεδίου και αποτελεί το υπ αριθμόν 411 τεμάχιο Σ.Ν.Α.Κ. Αγίου Δημητρίου του δήμου Ορχομενού είναι όριο και οικοδομήσιμο σύμφωνα με τις κείμενες πολεοδομικές διατάξεις.

ΝΤΕΛΙΚΟΣ ΙΩΑΝΝΗΣ
 ΔΙΠΛΩΜΑΤΟΥΧΟΣ ΠΟΛΙΤΙΚΟΣ ΜΗΧΑΝΙΚΟΣ
 ΜΕΛΟΣ Τ.Ε.Ε. Α.Μ.Τ.Ε.Ε 113429
 Οδός Αρκαδίου 18
 Τηλ. 210 1021616 Καν. 687 3 811121
 Α.Φ.Μ. 92385673 - Δ.Ο.Υ. ΛΙΒΑΔΕΙΑΣ

- Η εξέταση στο Ε.Γ.Σ.Α. 87 καθώς και η Αποτύπωση πραγματοποιήθηκε με την μέθοδο RT
- Κινηματικές κόνιτσες κόνιτσες χρήστη του σταθμού αναφοράς του GIONASS.
- Για τις μετρήσεις εξοπλισμός και αποτύπωση χρησιμοποιήθηκαν δίκτες GPS διπλής συχνότητας.

ΥΠΟΜΝΗΜΑ

-----	Όριο ιδιοκτησίας
	φυσικό παράνομο φράδι
-----	Γραμμή μέσης τάσης
+++++	Συρματοπλέγμα
o	Κοιμητή κτηρίου - οικοπέδου

ΕΡΓΟΔΟΤΕΣ : ΜΠΑΦΑΣ ΑΘΑΝΑΣΙΟΣ

ΕΡΓΟ : ΑΠΟΤΥΠΩΣΗ ΙΔΙΟΚΤΗΣΙΑΣ

ΘΕΣΗ : ΕΚ. ΣΧΕΔΙΟΥ ΘΕΣΗ "ΗΧ23" ΤΜΧ 411 ΣΑΚ ΑΓ. ΔΗΜΗΤΡ Δ. ΟΡΧΟΜΕΝΟΥ- ΝΟΜΟΣ ΒΟΙΩΤΙΑΣ

ΜΕΛΕΤΗΤΗΣ : ΝΤΕΛΙΚΟΣ ΙΩΑΝΝΗΣ

ΘΕΜΑ ΣΧΕΔΙΟΥ : 6

ΤΟΠΟΓΡΑΦΙΚΟ ΔΙΑΓΡΑΜΜΑ

ΚΛΙΜΑΚΑ : 1/500

ΧΡΟΝΟΣ ΜΕΛΕΤΗΣ : ΜΑΪΟΣ 2017

ΕΓΚΡΙΣΗ ΥΠΗΡΕΣΙΑΣ

ΥΠΟΓΡΑΦΗ ΜΕΛΕΤΗΤΗ

Α.Φ.Μ. 92385673 - Δ.Ο.Υ. ΛΙΒΑΔΕΙΑΣ

Α.Φ.Μ. 92385673 - Δ.Ο.Υ. ΛΙΒΑΔΕΙΑΣ

Α.Φ.Μ. 92385673 - Δ.Ο.Υ. ΛΙΒΑΔΕΙΑΣ