

ΑΠΟΣΠΑΣΜΑ ΑΠΟ ΚΤΗΜΑΤΟΛΟΓΙΟ
ΙΔΙΟΚΤΗΣΙΑ Ι

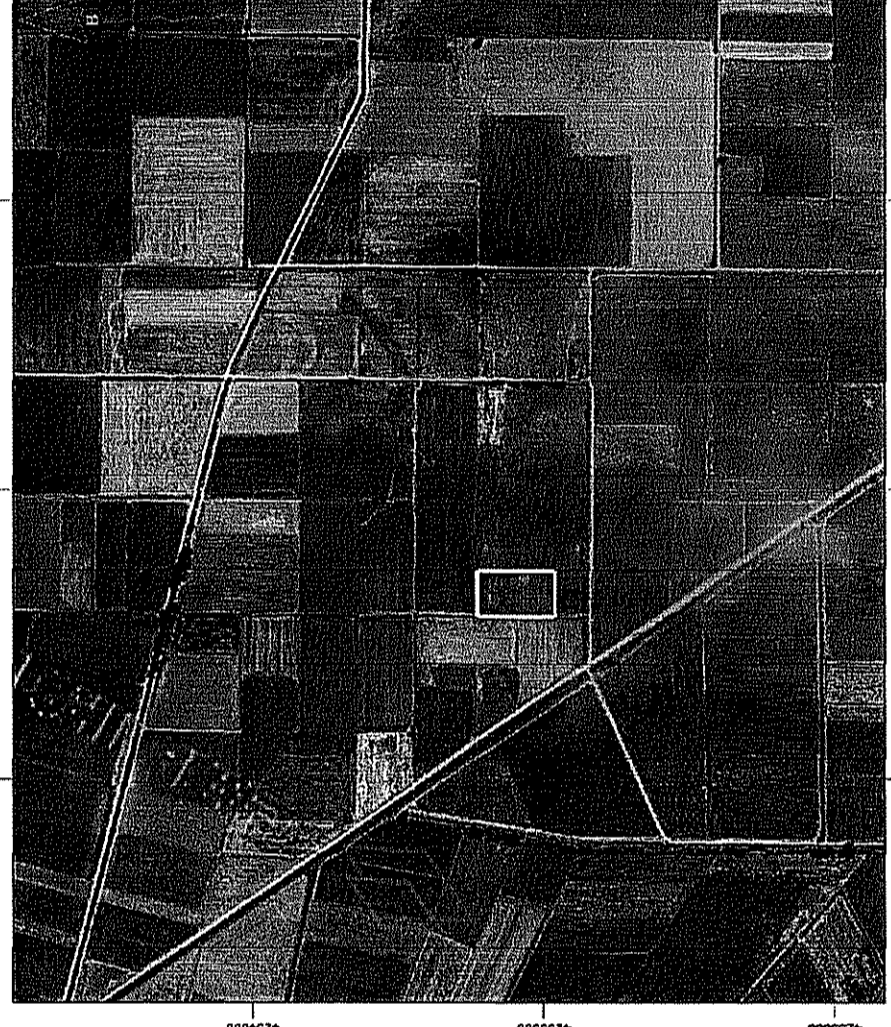

ΑΠΟΣΠΑΣΜΑ ΑΠΟ ΚΤΗΜΑΤΟΛΟΓΙΟ
ΙΔΙΟΚΤΗΣΙΑ ΙΙ



ΠΙΝΑΚΑΣ ΣΥΝΤΕΤΑΓΜΕΝΩΝ ΚΟΡΥΦΩΝ
ΙΔΙΟΚΤΗΣΙΑ Ι Ε.Γ.Σ.Α. 87

a/a	X (m)	Y (m)
A	415282.72	4253613.16
B	415362.22	4253613.16
E	425362.22	4253478.26
Z	425282.72	4253478.26

ΠΙΝΑΚΑΣ ΣΥΝΤΕΤΑΓΜΕΝΩΝ ΚΟΡΥΦΩΝ
ΙΔΙΟΚΤΗΣΙΑ ΙΙ Ε.Γ.Σ.Α. 87

a/a	X (m)	Y (m)
Γ	415386.72	4253478.26
Δ	415386.72	4253422.66
H	415282.72	4253422.66
Z	425282.72	4253478.26

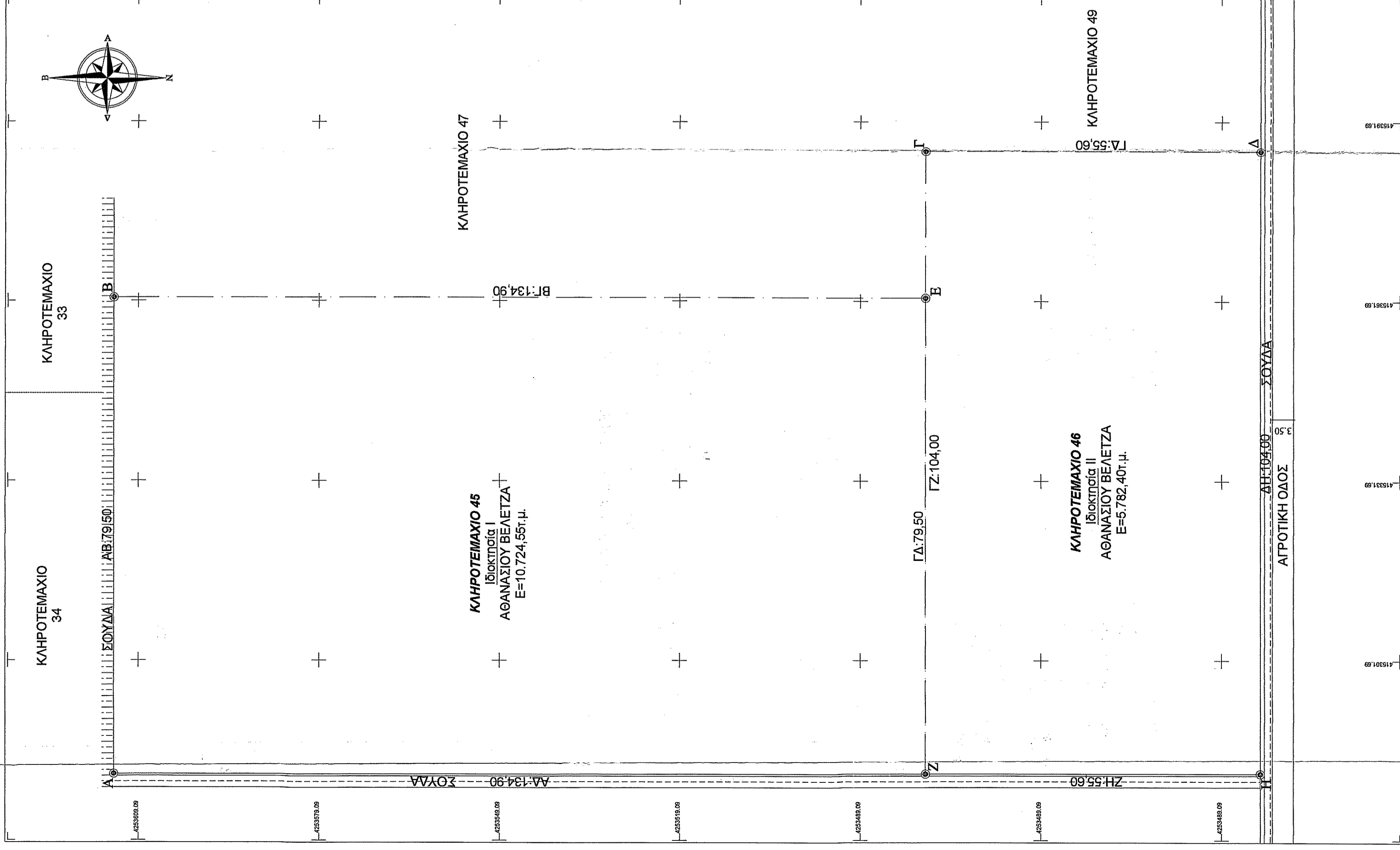

ΑΠΟΣΠΑΣΜΑ Φ. Χ. Γ.Υ.Σ. 6308/5 (ΚΩΠΛΑΙΔΑ)
ΚΛΙΜΑΚΑ 1:5000

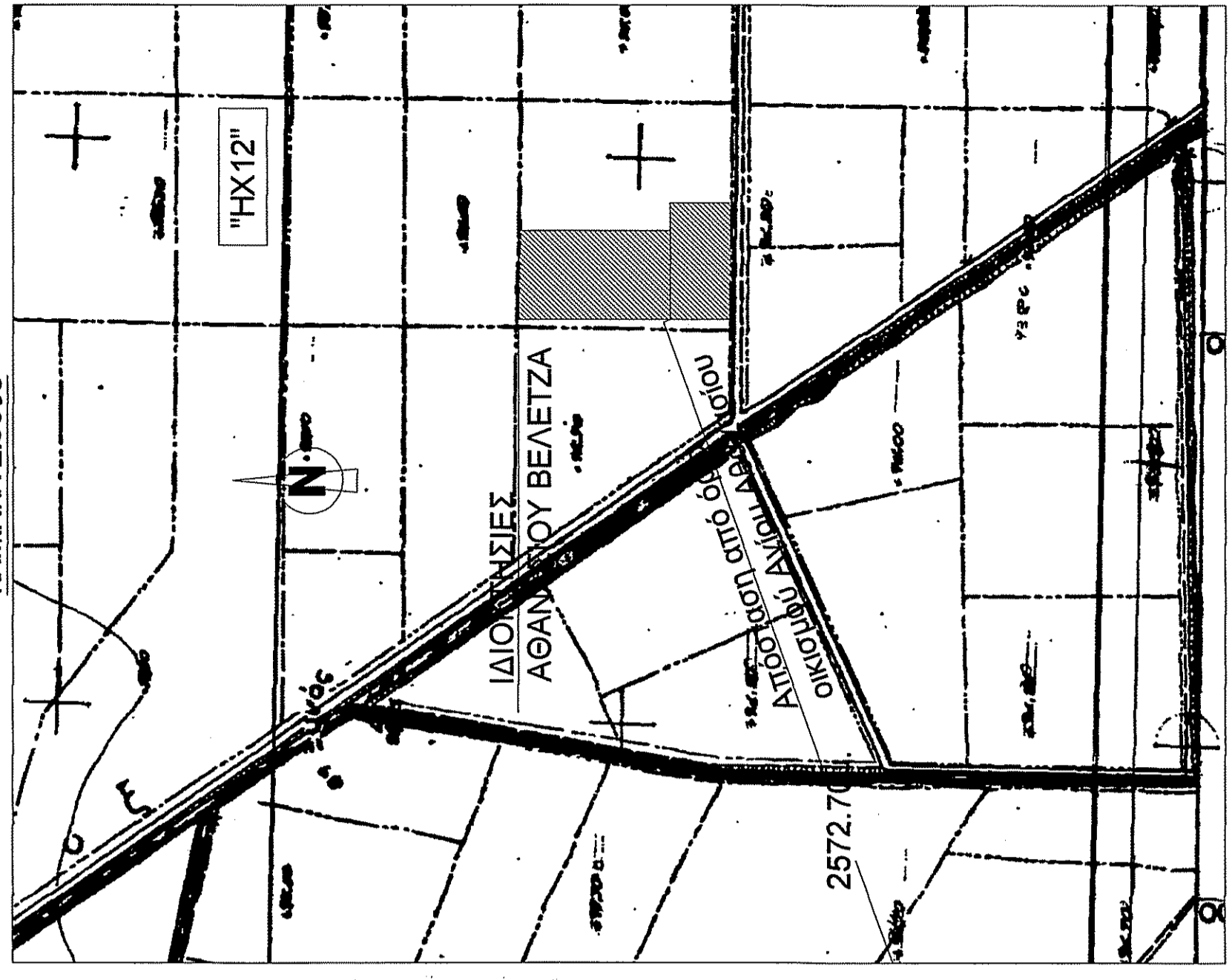

ΟΡΟΙ ΚΑΙ ΠΕΡΙΟΡΙΣΜΟΙ ΔΟΜΗΣΗΣ

ΔΙΠΛΑ ΡΥΘΜΟΤΟΜΙΑΣ: Π.Δ. 24-5-85, ΦΕΚ 270Δ/31-05-1985 & Ν.3212/03
ΦΕΚ 308/31-12-03
ΑΡΤΙΟΤΗΤΑ: 4000,00μ²
ΕΝΤΟΣ ΖΩΝΗΣ: 2000,00μ²
(24-04-77,ΦΕΚ 133Α')
ΣΥΝΤΕΛΕΣΤΗΣ ΚΑΛΥΨΗΣ: 10%
ΣΥΝΤΕΛΕΣΤΗΣ ΔΟΜΗΣΗΣ: 0,20
ΣΥΝΤΕΛΕΣΤΗΣ ΟΓΚΟΥ: 4,5*0,20=0,9
ΜΕΤΡΙΣΤΟ ΎΨΟΣ: 7,50μ. + 1,20μ. στέγη
ΟΡΟΦΟΙ: 2
Αποστάσεις κτηρίου από τα όρια του οικοπέδου Δmin = 15,00μ.

ΕΜΒΑΔΟΝ ΙΔΙΟΚΤΗΣΙΑΣ

*Οι συνήεις των σημείων υπολογίστηκαν στο προβολικό σύστημα ΕΓΣΑ '87.
(Οι μετρήσεις έγιναν με GPS διπλής συχνότητας - μέθοδος διαφορικής τεχνικής).

Ο υπολογισμός του εμβαδού έγινε με την μέθοδο των ορθογωνίων συντεταγμένων:

$$E = 1/2 \sum_{i=1}^n (y_i^2 - (i-1)^2 y_{i+1}^2)$$

Εμβαδόν Ιδιοκτησίας I (A-B-E-Z-A) = 10.724,55μ²

Εμβαδόν Ιδιοκτησίας II (Γ-Δ-Η-Z-Γ) = 5.782,40μ²

ΔΗΛΩΣΗ Ν.651/1977

ΙΔΙΟΚΤΗΣΙΑ I: Δηλώνω υπεύθυνα ότι το υπό στοιχεία (A-B-E-Z-A) γήπεδο με αριθμό κληροτεμαχίου 45, που βρίσκεται εκτός σχεδίου πόλεως, στην θέση "ΗΧ12" της Σ.Α.Κ. Λιβαδείας του Δήμου Λιβαδείας έχει εμβαδόν 10.724,55μ², είναι σύμφωνα με τις ισχύουσες πολεοδομικές διατάξεις, άρτιο και οικοδομήσιμο κατά κανόνα.
ΙΔΙΟΚΤΗΣΙΑ II: Δηλώνω υπεύθυνα ότι το υπό στοιχεία (Γ-Δ-Η-Z-Γ) γήπεδο με αριθμό κληροτεμαχίου 46, που βρίσκεται εκτός σχεδίου πόλεως, στην θέση "ΗΧ12" της Σ.Α.Κ. Λιβαδείας του Δήμου Λιβαδείας έχει εμβαδόν 5.872,40μ², είναι σύμφωνα με τις ισχύουσες πολεοδομικές διατάξεις, άρτιο και οικοδομήσιμο κατά κανόνα.
Μοναδικός αρχιτέκτονας σκηνής του: Βάσει του ΦΕΚ Α' 16703-11-2017 ημίμα Δ, δηλώνω ότι όλα τα δικαιολογητικά στοιχεία και σχετικά βιβλιότυπα στη διαθεσή μου και θα υποβληθούν ηλεκτρονικά εντός της προβλεπόμενης προθεσμίας, βάσει του ν.4495/2017.
Τα όρια του δείχθηκαν από τον ιδιοκτήτη κι είναι υλοποιημένα ορθά.

Ο/Η Μηχανικός

ΓΙΑΝΝΗΣ Γ. ΚΥΡΙΚΟΣ
ΑΡΧΙΤΕΚΤΟΝΟΣ ΜΗΧΑΝΙΚΟΣ
ΔΙΠΛΩΜΑ ΑΡΧΙΤΕΚΤΟΝΙΚΗΣ ΜΗΧΑΝΙΚΗΣ ΕΠΙΣΤ.
ΜΕΤΑΠΡΟΧΕΙΡΙΑΣΤΕΣ Τ.Κ. 22620 ΣΕΒΑΣΙΑ
ΤΗΛ. 22620 28932, 22620 28932
ΚΙΝ. 6977996450
Α.Φ.Μ. 042510477-Β.Υ. Γ.ΘΡΗΣΙΑ

ΤΕΧΝΙΚΟ ΓΡΑΦΕΙΟ
ΜΕΛΕΤΩΝ & ΚΑΤΑΣΚΕΥΩΝ

ΓΙΑΝΝΗΣ Γ. ΚΥΡΙΚΟΣ Αρχιτέκτων Μηχ/κός
ΧΡΙΣΤΙΑΝΝΑ Θ. ΜΑΝΙΑΤΟΠΟΥΛΟΥ Πολιτικός Μηχ/κός

Μεταπορφύρας 3, τ.κ. 32200 Θήρα - τηλ. 22620 28932, fax 22620 23215

ΜΙΣΘΟΤΡΙΑ:

ΜΟΙΡΑΝΑΙΟΥ ΑΙΚΑΤΕΡΙΝΗ

ΕΡΓΟ:

ΑΠΟΤΥΠΩΣΗ ΙΔΙΟΚΤΗΣΙΑΣ

ΘΕΣΗ:

"ΗΧ12" - Κληροτεμαχία 45 & 46
Σ.Α.Κ. ΛΙΒΑΔΕΙΑΣ
ΔΗΜΟΥ ΛΙΒΑΔΕΙΑΣ

ΘΕΜΑ ΣΧΕΔΙΟΥ

ΑΡΙΘΜΟΣ ΣΧΕΔΙΟΥ

ΤΟΠΟΓΡΑΦΙΚΟ ΔΙΑΓΡΑΜΜΑ

ΤΔ

ΚΛΙΜΑΚΑ: 1:500

ΦΕΒΡΟΥΑΡΙΟΣ 2020

ΥΠΟΓΡΑΦΗ - ΣΦΡΑΓΙΔΑ ΜΗΧΑΝΙΚΟΥ

ΘΕΩΡΗΤΗ

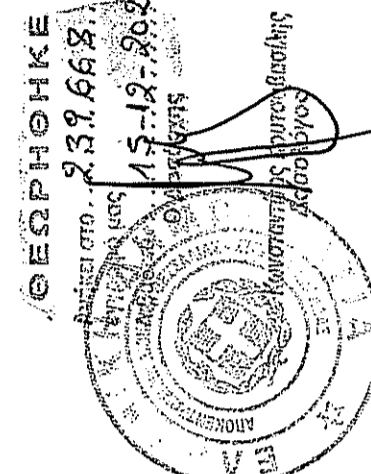

ΓΙΑΝΝΗΣ Γ. ΚΥΡΙΚΟΣ
ΑΡΧΙΤΕΚΤΟΝΟΣ ΜΗΧΑΝΙΚΟΣ
ΔΙΠΛΩΜΑ ΑΡΧΙΤΕΚΤΟΝΙΚΗΣ ΜΗΧΑΝΙΚΗΣ ΕΠΙΣΤ.
ΜΕΤΑΠΡΟΧΕΙΡΙΑΣΤΕΣ Τ.Κ. 22620 ΣΕΒΑΣΙΑ
ΤΗΛ. 22620 28932, 22620 28932
ΚΙΝ. 6977996450
Α.Φ.Μ. 042510477-Β.Υ. Γ.ΘΡΗΣΙΑ