

ΤΙΤΛΟΣ ΣΧΕΔΙΟΥ

ΤΟΠΟΓΡΑΦΙΚΟ ΔΙΑΓΡΑΜΜΑ ΑΓΡΟΤΕΜΑΧΙΟΥ

ΘΕΣΗ: ΑΓΙΟΣ ΑΘΑΝΑΣΙΟΣ - ΠΡΩΗΝ ΚΑΡΑΧΟΥΣΕΙΝΗ  
Τ.Κ ΑΛΛΑΛΚΟΜΕΝΩΝ, Δ.Ε ΚΟΡΩΝΕΙΑΣ, Π.Ε ΒΟΙΩΤΙΑΣ

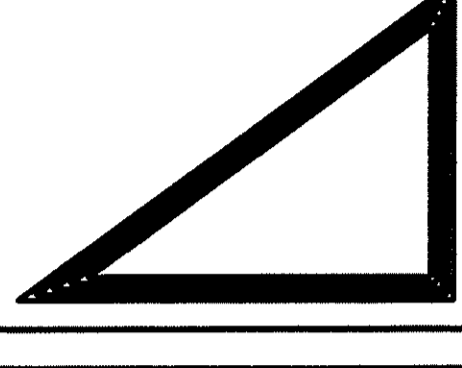

ΜΙΣΘΩΤΗΣ: SOLARMACHT 10 ΜΟΝΙΚΕ

ΙΔΙΟΚΤΗΤΗΣ: ΚΕΧΑΓΙΑΣ ΗΛΙΑΣ

ΚΛΙΜΑΚΑ: 1/500

ΗΜΕΡΟΜΗΝΙΑ: ΟΚΤΩΒΡΙΟΣ 2020

ΚΩΝΣΤΑΝΤΙΝΑΤΣΑΚΗΣ ΙΔΑΚΤΗΣ - ΙΚΟΛΑΟΣ  
ΑΓΡΟΝΟΜΟΣ & ΤΟΠΟΓΡΑΦΟΣ ΜΗΧΑΝΙΚΟΣ  
ΕΣΗΜΙΚΟΥ ΜΕΤ. ΕΡΓΩΝ ΤΟΠ. ΕΚΤΕΛΕΣΗ  
ΑΡ. ΠΡΩΤ. ΠΡΩΤ. Κ. ΠΑΝΑΡΑ 192 ΗΡΑΚΛΕΩΝ  
ΑΡ.ΠΡ.Π. 082200228 - Δ.Ε.Υ. ΜΙΚΑΛΙΑΣ  
ΑΡ.ΠΡ.Π. 114014.2.19  
Κ.Π.Α. 114014.2.19

ΘΕΣΗ ΑΚΙΝΗΤΟΥ ΣΕ ΑΠΟΣΤΑΣΙΑ ΟΡΘΟΦΩΤΟΧΑΡΤΗ

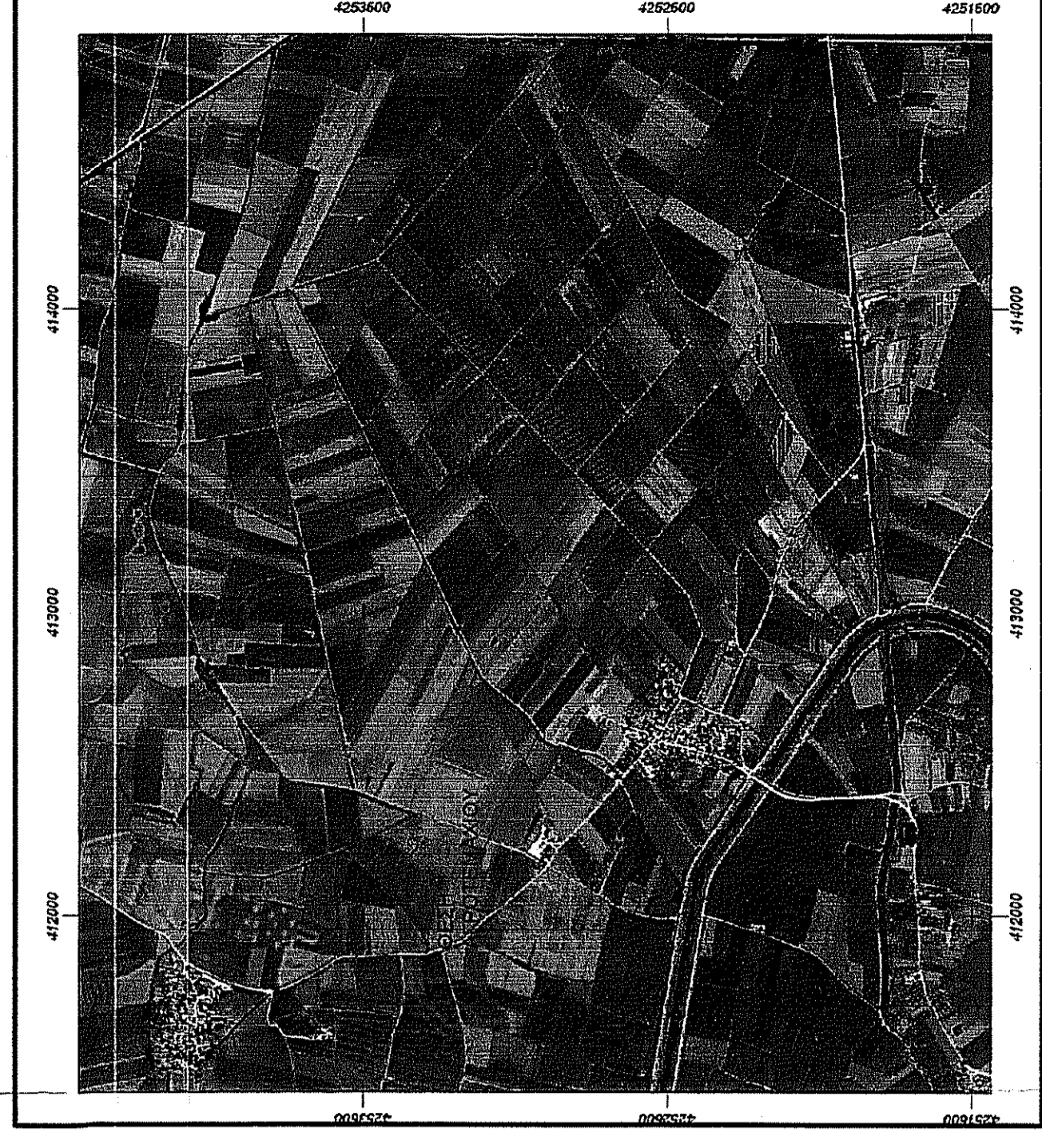

ΣΥΝΤΕΤΑΓΜΕΝΕΣ ΑΚΙΝΗΤΟΥ ΣΤΟ ΕΓΓΡ. 87

- A1 X=412601.93 Y=4253017.41
- A2 X=412637.00 Y=4253040.72
- A3 X=412657.41 Y=4253055.60
- A4 X=412733.56 Y=4252997.57
- A5 X=412685.61 Y=4252880.57
- A6 X=412629.89 Y=4252839.67
- A7 X=412710.27 Y=4252831.89

Το αγροτεμάχιο βρίσκεται σε περιοχή που δεν έχουν καθοριστεί χρήσεις γης εγκεκριμένα Γενικά Πολεοδομικά Σχέδια (Γ.Π.Σ.) Σχέδια Χωρικής Οικιστικής Οργάνωσης Ανοιχτής Πόλης (Σ.Χ.Ο.Α.Π.) του ν.2508/1997 (Α' 124), Ζώνες Οικιστικού Ελέγχου (Ζ.Ο.Ε.) του άρθρου 29 του ν. 1337/1983 (Α' 33) και Τοπικά Χωρικά Σχέδια του ν.4447/2016 (Α' 241). Επίσης το αγροτεμάχιο βρίσκεται σε περιοχή που έχει καθοριστεί ως αγροτική γη υψηλής παραγωγικότητας

-Ο ΜΗΧΑΝΙΚΟΣ-

ΚΩΝΣΤΑΝΤΙΝΑΤΣΑΚΗΣ ΙΔΑΚΤΗΣ - ΙΚΟΛΑΟΣ  
ΑΓΡΟΝΟΜΟΣ & ΤΟΠΟΓΡΑΦΟΣ ΜΗΧΑΝΙΚΟΣ  
ΕΣΗΜΙΚΟΥ ΜΕΤ. ΕΡΓΩΝ ΤΟΠ. ΕΚΤΕΛΕΣΗ  
ΑΡ. ΠΡΩΤ. ΠΡΩΤ. Κ. ΠΑΝΑΡΑ 192 ΗΡΑΚΛΕΩΝ  
ΑΡ.ΠΡ.Π. 082200228 - Δ.Ε.Υ. ΜΙΚΑΛΙΑΣ  
ΑΡ.ΠΡ.Π. 114014.2.19

ΔΗΛΩΣΗ ΤΟΥ Ν. 651/77  
- ΔΗΛΩΝΟ ΥΠΕΥΘΥΝΑ ΟΤΙ ΤΟ ΜΕ ΣΤΟΙΧΕΙΑ (Α1, Α2, Α3, Α4, Α5, Α6, Α7, Α1) ΑΓΡΟΤΕΜΑΧΙΟ ΕΜΒΑΔΟΥ 18967.47 τ.μ ΠΟΥ ΕΜΦΑΝΙΖΕΤΑΙ ΣΤΟ ΠΑΡΟΝ ΔΙΑΓΡΑΜΜΑ ΒΡΙΣΚΕΤΑΙ ΕΚΤΟΣ ΟΙΚΙΣΜΟΥ ΑΓ' ΑΘΑΝΑΣΙΟΥ ΚΑΙ ΕΙΝΑΙ ΑΡΤΙΟ ΚΑΙ ΟΙΚΟΔΟΜΗΣΙΜΟ ΣΥΜΦΩΝΑ ΜΕ ΤΙΣ ΙΣΧΥΟΥΣΕΣ ΠΟΛΕΟΔΟΜΙΚΕΣ ΔΙΑΤΑΞΕΙΣ.

ΔΗΛΩΣΗ ΤΟΥ Ν. 1337/83  
- ΔΗΛΩΝΟ ΥΠΕΥΘΥΝΑ ΟΤΙ ΤΑ ΠΑΡΑΠΑΝΩ ΑΓΡΟΤΕΜΑΧΙΑ ΔΕΝ ΥΠΑΓΟΝΤΑΙ ΣΤΙΣ ΔΙΑΤΑΞΕΙΣ ΠΕΡΙ ΕΙΣΦΟΡΑΣ ΣΕ ΓΗ ΚΑΙ ΧΡΗΜΑ

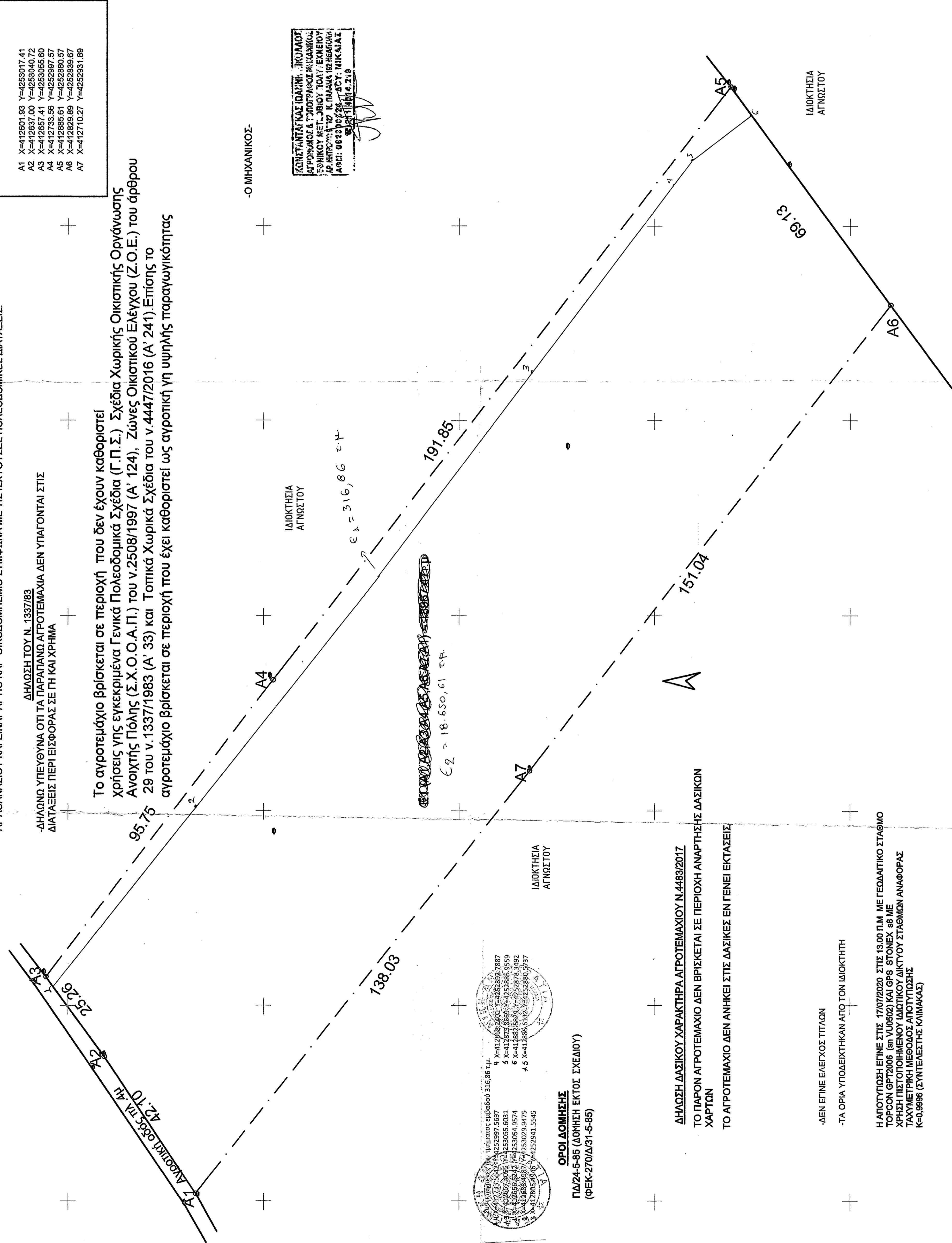

ΑΝΤΙΣΤΡΟΦΗ ΚΑΤΑ ΤΗΝ ΤΡΙΜΕΤΡΟΣ ΕΠΙΜΕΡΟΥΣ 316,86 Τ.μ.  
 4 X=412686.2401 Y=4252882.7887  
 5 X=412675.8569 Y=4252885.9559  
 6 X=412682.5859 Y=4252878.3492  
 7 X=412688.1987 Y=4253029.9475  
 8 X=412780.5966 Y=4252941.5545

ΟΡΟΙ ΔΟΜΗΣΗΣ  
ΠΛ24-5-85 (ΔΩΜΗΗ ΕΚΤΟΣ ΣΧΕΔΙΟΥ)  
(ΦΕΚ-270/Α/31-5-85)

ΔΗΛΩΣΗ ΔΑΣΙΚΟΥ ΧΑΡΑΚΤΗΡΑ ΑΓΡΟΤΕΜΑΧΙΟΥ Ν.4483/2017  
ΤΟ ΠΑΡΟΝ ΑΓΡΟΤΕΜΑΧΙΟ ΔΕΝ ΒΡΙΣΚΕΤΑΙ ΣΕ ΠΕΡΙΟΧΗ ΑΝΑΡΤΗΣΗΣ ΔΑΣΙΚΩΝ ΧΑΡΤΩΝ  
ΤΟ ΑΓΡΟΤΕΜΑΧΙΟ ΔΕΝ ΑΝΗΚΕΙ ΣΤΙΣ ΔΑΣΙΚΕΣ ΕΝ ΓΕΝΕΙ ΕΚΤΑΣΕΙΣ

-ΔΕΝ ΕΓΙΝΕ ΕΛΕΓΧΟΣ ΤΙΤΛΩΝ  
-ΤΑ ΟΡΙΑ ΥΠΟΔΕΙΧΤΗΚΑΝ ΑΠΟ ΤΟΝ ΙΔΙΟΚΤΗΤΗ

Η ΑΠΟΤΥΠΩΣΗ ΕΓΙΝΕ ΣΤΙΣ 17/07/2020 ΣΤΙΣ 13.00 Π.Μ. ΜΕ ΓΕΩΔΑΙΤΙΚΟ ΣΤΑΘΜΟ ΤΟΡΣΟΝ GPT2006 (σην VUB502) ΚΑΙ GPS STONEX s8 ΜΕ ΧΡΗΣΗ ΠΙΣΤΟΠΟΙΗΜΕΝΟΥ ΙΔΙΩΤΙΚΟΥ ΣΤΑΘΜΩΝ ΑΝΑΦΟΡΑΣ ΤΑΧΥΜΕΤΡΙΚΗ ΜΕΘΟΔΟΣ ΑΠΟΤΥΠΩΣΗΣ Κ=0,9996 (ΣΥΝΤΕΛΕΣΤΗΣ ΚΛΙΜΑΚΑΣ)

4252850.00 412900.00 412800.00 412700.00 412600.00 412500.00