

ΦΩΤΟΓΡΑΦΙΑ 1
ΘΕΣΗ ΛΗΨΗΣ ΦΩΤΟΓΡΑΦΙΑΣ 1

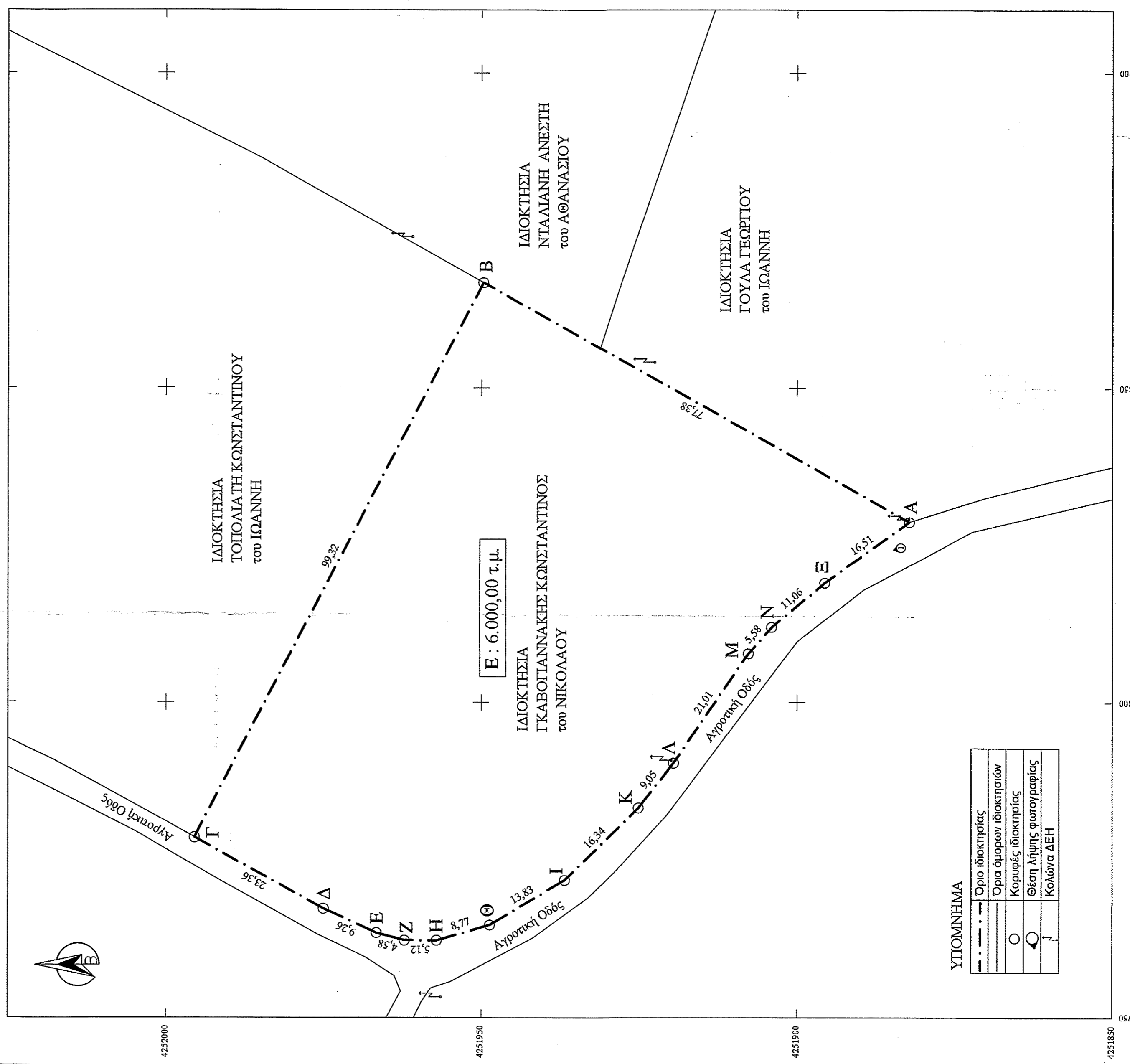

ΥΠΟΜΟΝΗΜΑ

— — —	Όριο ιδιοκτησίας
— — — — —	Όριο έμπορου ιδιοκτησιών
○	Κοιμητές, ιδιοκτησίας
○	Θέση Αλιγής φωτογραφίας
⊥	Κολώνα ΔΕΗ

ΥΦΙΣΤΑΜΕΝΟ ΕΜΒΛΩΝ ΙΔΙΟΚΤΗΣΙΑΣ:
- Εμβαδόν = 6.000,00 τ.μ.

ΠΑΡΑΤΗΡΗΣΕΙΣ:
1) Το διάγραμμα είναι ενταγμένο στο Κρατικό Σύστημα Συντεταγμένων Ε.Γ.Σ.Α. '87.
2) Οι διαστάσεις και το εμβαδόν υπολογίστηκαν αναλυτικά από τις συντεταγμένες των κορυφών.
3) Η εξέλιξη από το Ε.Γ.Σ.Α. '87 πραγματοποιήθηκε με σύστημα GPS και κάνοντας χρήση του Ελληνικού Συστήματος Ενσωματωμένου - ΗΕΡΟΣ.

ΠΙΝΑΚΑΣ ΣΥΝΤΕΤΑΓΜΕΝΩΝ ΚΟΡΥΦΩΝ ΙΔΙΟΚΤΗΣΙΑΣ
(Α-Β-Γ-Δ-Ε-Ζ-Η-Θ-Ι-Κ-Λ-Μ-Ν-Ξ-Α) ΕΜΒΛΩΝ = 6.000,00 τ.μ.

Θ/α	X	Y	ΑΠΟΣΤΑΣΕΙΣ(μ.)
A	410828,7839	4251882,1927	A - B : 77,38
B	410866,6979	4251949,6469	B - Γ : 99,32
Γ	410778,5660	4251995,4443	Γ - Δ : 23,36
Δ	410767,3207	4251974,9740	Δ - Ε : 9,26
Ε	410763,4650	4251966,3593	Ε - Ζ : 4,58
Ζ	410762,2868	4251962,1344	Ζ - Η : 5,12
Η	410762,2491	4251957,0133	Η - Θ : 8,77
Θ	410764,6978	4251948,5952	Θ - Ι : 13,83
Ι	410771,8206	4251936,7389	Ι - Κ : 16,34
Κ	410783,2934	4251925,1023	Κ - Λ : 9,05
Λ	410790,4257	4251919,3323	Λ - Μ : 21,01
Μ	410807,7765	4251907,6896	Μ - Ν : 5,58
Ν	410811,9855	4251904,0189	Ν - Ξ : 11,06
Ξ	410819,1238	4251895,5763	Ξ - Α : 16,51
Α	410828,7839	4251882,1927	

*Ο ΣΥΜΒΕΒΑΘΗ : Οι συντεταγμένες των σημείων υπολογίστηκαν στο προβολικό σύστημα Ε.Γ.Σ.Α. '87.

ΔΗΛΩΣΗ ΜΗΧΑΝΙΚΟΥ (N.651/77 ΦΕΚ 207 Α):

Δηλώνω σύμφωνα με το νόμο, για την ιδιοκτησία με στοιχεία (Α-Β-Γ-Δ-Ε-Ζ-Η-Θ-Ι-Κ-Λ-Μ-Ν-Ξ-Α) και με Εμβαδόν = 6.000,00 τ.μ., που βρίσκεται στην Κτηματική Περιοχή της Δημοτικής Κοινότητας Αγίου Γεωργίου, της Δημοτικής Ενότητας Κορώνειας, του Λεβαθίου, της Περιφερειακής Ενότητας Βοιωτίας, ότι:

α) είναι άρτια και οικοδομήσιμο ως προς το εμβαδόν και τις διαστάσεις σύμφωνα με τις ισχύουσες πολεοδομικές διατάξεις (ΦΕΚ 270Δ/1985 & ΦΕΚ 308Α/2003),

β) βρίσκεται εκτός των ορίων του οικισμού του Αγίου Γεωργίου και εκτός Ζ.Ο.Ε., εκτός περιουσίας του Δημοτικού Νεκρού 2000 και εκτός καθορισμένου ορίου απαλλοτρίωσης

γ) δεν εμπόδισται στις διατάξεις του Ν.1337/83, περί εισφορών σε γη και χρήση,

δ) εντός της ιδιοκτησίας διέρχονται ενάερες γραμμές, μεταφορικές ηλεκτρικής ενέργειας της ΔΕΗ,

ε) εντός της ιδιοκτησίας δε διέρχονται αγωγός φυσικού αερίου ή ρεύμα και

στ) δεν βρίσκεται σε παροχή με εγκεκριμένο Γ.Π.Σ. ή Σ.Χ.Ο.Α.Π.

Ο ΔΗΛΩΣΗ ΜΗΧΑΝΙΚΟΣ

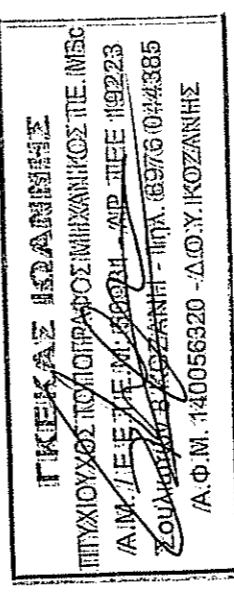

ΔΗΛΩΣΗ ΙΔΙΟΚΤΗΤΗ (N.4030/2011):

Ο κάτωθι υπογράφων, δηλώνει υπεύθυνα και εν γνώσει του νόμου περί γενικού δηλώσεως ότι:

α) τα αρχικά και υλοποιημένα όρια της ιδιοκτησίας με στοιχεία (Α-Β-Γ-Δ-Ε-Ζ-Η-Θ-Ι-Κ-Λ-Μ-Ν-Ξ-Α) και με Εμβαδόν = 6.000,00 τ.μ., που βρίσκεται στην Κτηματική Περιοχή της Δημοτικής Κοινότητας Αγίου Γεωργίου, της Δημοτικής Ενότητας Κορώνειας, του Λεβαθίου, της Περιφερειακής Ενότητας Βοιωτίας, που φαίνεται στο παρόν καταρτισμένο διάγραμμα και με τις αναγραφόμενες διαστάσεις, πασαλείδεται ιδιοκτησία μου με την υπ' αριθμόν 24.153/1982 Διορτέ Εν Ζώνη του συμβόλου Λιβαθείας Βασιλείου Γεωργίου και

β) τα ανωτέρω όρια καλύπτει και τα όρια των ορίων ιδιοκτησιών υποδείχθηκαν από εμένα και αποτυπώθηκαν ορθά και ενδυνάμια για την ακρίβεια και ορθότητα τους.

Ο ΔΗΛΩΣΗ



ΑΠΟΣΠΑΣΜΑ ΔΟΡΥΦΟΡΙΚΗΣ ΕΙΚΟΝΑΣ 2015-2016 (1:2.500) (πηγή: <http://gis.ktimamet.gr>)

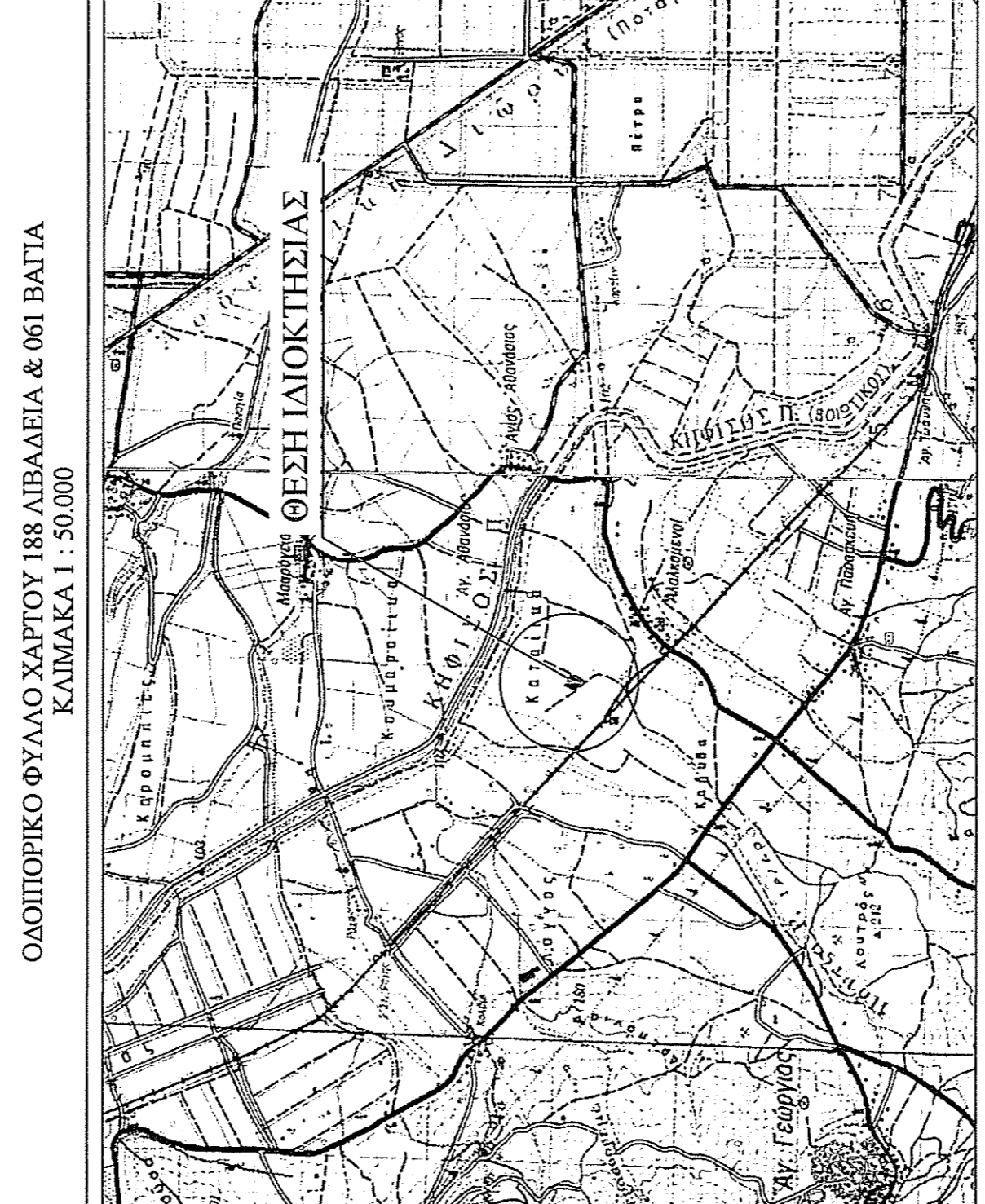

ΟΛΟΠΟΡΙΚΟ ΦΥΛΛΟ ΧΑΡΤΟΥ 188 ΛΙΒΑΔΕΙΑ & 061 ΒΑΓΙΑ
ΚΑΙΜΑΚΑ 1 : 50.000

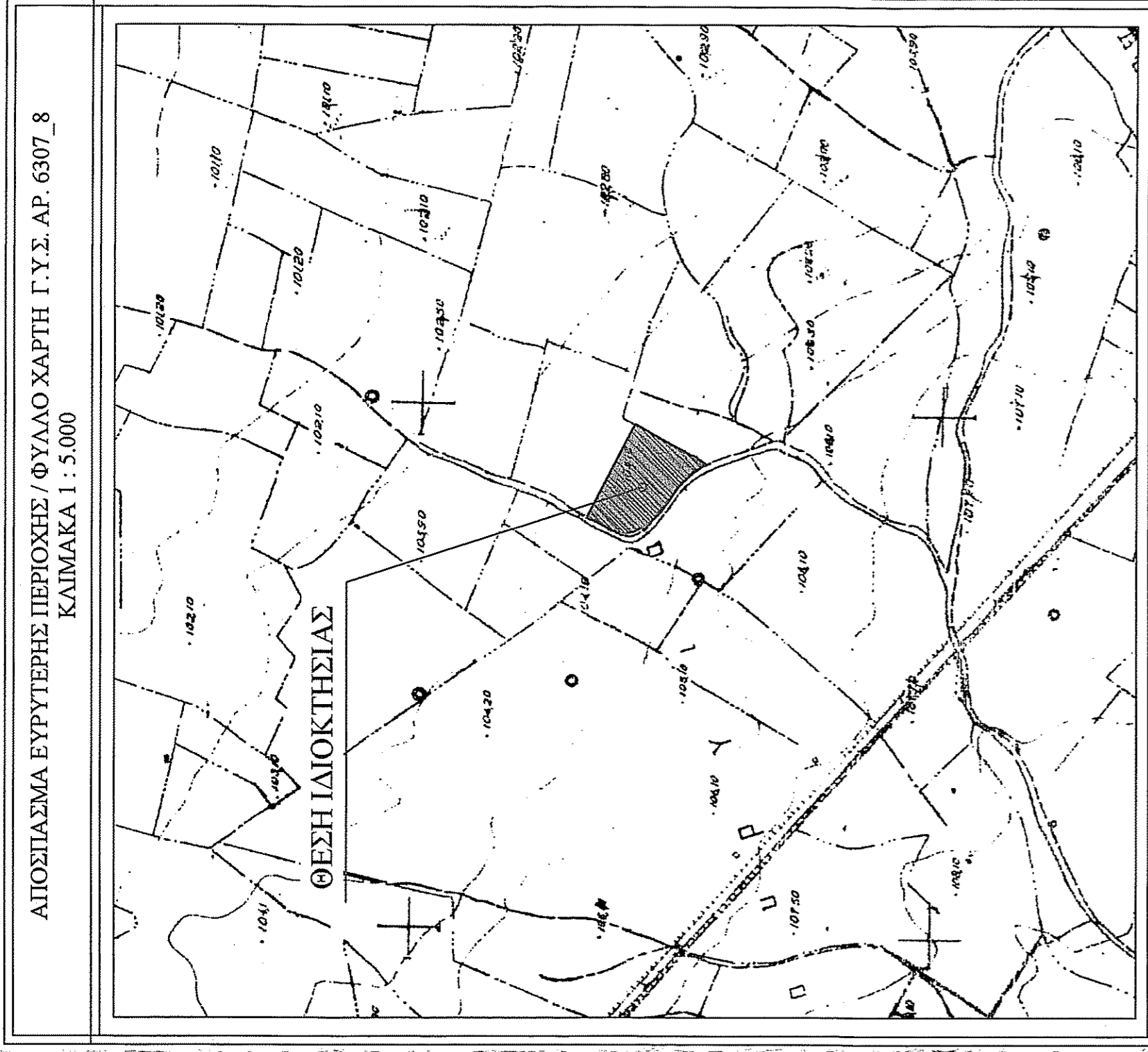

ΑΠΟΣΠΑΣΜΑ ΕΥΡΥΤΕΡΗΣ ΠΕΡΙΟΧΗΣ / ΦΥΛΛΟ ΧΑΡΤΗ Γ.Υ.Σ. ΑΡ. 6307_8
ΚΑΙΜΑΚΑ 1 : 5.000

ΜΕΛΕΤΗΤΗΣ : ΓΚΕΚΑΣ ΙΩΑΝΝΗΣ
Πτυχιούχος Τοπογράφος Μηχανικός

ΕΡΓΟΔΟΤΗΣ : ΤΑΚΑ ΑΝΤΩΝΙΑ ΜΟΝΟΠΡΟΣΩΠΗ Ι.Κ.Ε.

ΙΔΙΟΚΤΗΤΗΣ : ΓΚΑΒΟΓΙΑΝΝΑΚΗΣ ΚΩΝΣΤΑΝΤΙΝΟΣ
του ΝΙΚΟΛΑΟΥ

ΕΡΓΟ : ΑΠΟΥΥΠΩΣΗ ΙΔΙΟΚΤΗΣΙΑΣ - ΕΚΔΟΣΗ
ΤΟΠΟΓΡΑΦΙΚΟΥ ΔΙΑΓΡΑΜΜΑΤΟΣ

ΘΕΜΑ : ΤΟΠΟΓΡΑΦΙΚΟ ΔΙΑΓΡΑΜΜΑ

ΘΕΣΗ : ΜΙΧΟΥ - ΛΑΠΑ, ΚΤΗΜΑΤΙΚΗ ΠΕΡΙΦΕΡΕΙΑ
ΔΗΜΟΤΙΚΗΣ ΚΟΙΝΟΤΗΤΑΣ ΑΓΙΟΥ ΓΕΩΡΓΙΟΥ,
ΔΗΜΟΤΙΚΗΣ ΕΝΟΤΗΤΑΣ ΚΟΡΩΝΕΙΑΣ,
ΔΗΜΟΥ ΛΕΒΑΔΕΩΝ,
Π.Ε. ΒΟΙΩΤΙΑΣ

ΕΜΒΛΩΝ : 6.000,00 τ.μ.

ΚΑΙΜΑΚΑ : 1/500

ΗΜΕΡΟΜΗΝΙΑ : ΝΟΕΜΒΡΙΟΣ 2020

ΣΦΡΑΓΙΔΑ - ΥΠΟΓΡΑΦΗ

ΓΚΕΚΑΣ ΙΩΑΝΝΗΣ
ΠΤΥΧΟΚΟΣ ΤΟΠΟΓΡΑΦΟΣ ΜΗΧΑΝΙΚΟΣ Τ.Ε. ΜΒΣ
Α.Μ.Α.Α. 14066320 - ΑΦ-ΠΕΕ: 119223
Επιμελητής ΚΟΖΑΝΗΣ - ΠΡΑ. 6976/04/4385
Α.Φ.Μ.: 140056320 - Δ.Ο.Υ.: ΚΟΖΑΝΗΣ

ΘΕΩΡΗΣΕΙΣ
ΕΣΦΡΗΘΗΚΑΝ
Α.Μ.Α.Α. στο 24.11.2020

ΕΛΛΗΝΙΚΗ ΔΗΜΟΚΡΑΤΙΑ
ΥΠΟΥΡΓΕΙΟ ΠΑΙΔΕΙΑΣ, ΕΡΕΥΝΑΣ ΚΑΙ ΘΡΗΣΚΕΥΜΑΤΩΝ
ΙΝΣΤΙΤΟΥΤΟ ΤΕΧΝΟΛΟΓΙΑΣ ΥΠΟΛΟΓΙΣΤΩΝ ΚΑΙ ΕΚΔΟΣΕΩΝ ΔΙΑΔΙΚΤΥΟΥ
ΙΤΥΤΑ