

ΑΠΟΣΠΑΣΜΑ ΧΑΡΤΗ ΚΤΗΜΑΤΟΛΟΓΙΟΥ 1:5000

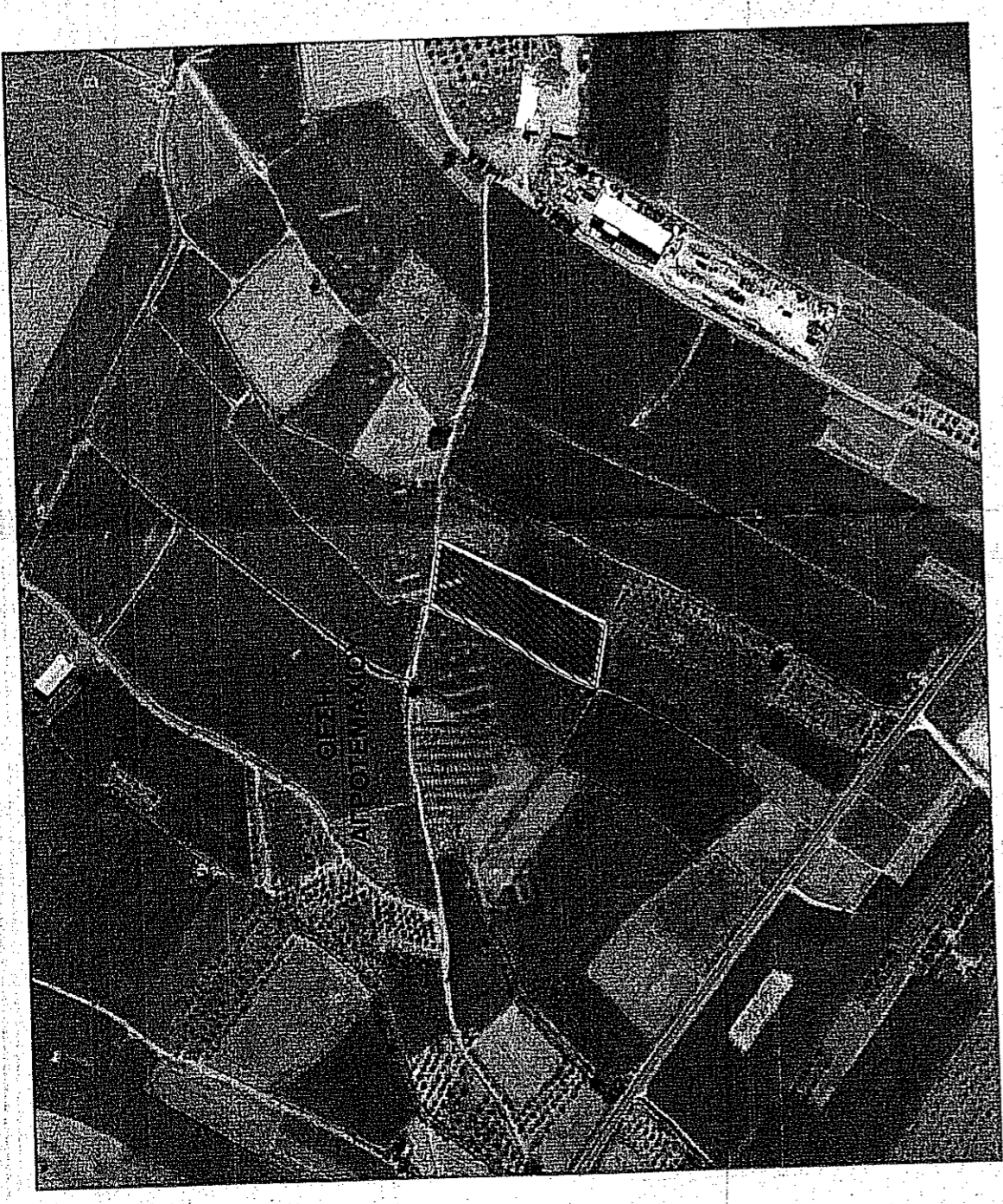

ΑΠΟΣΠΑΣΜΑ ΧΑΡΤΗ Γ.Υ.Σ 1:5000

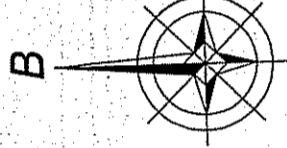
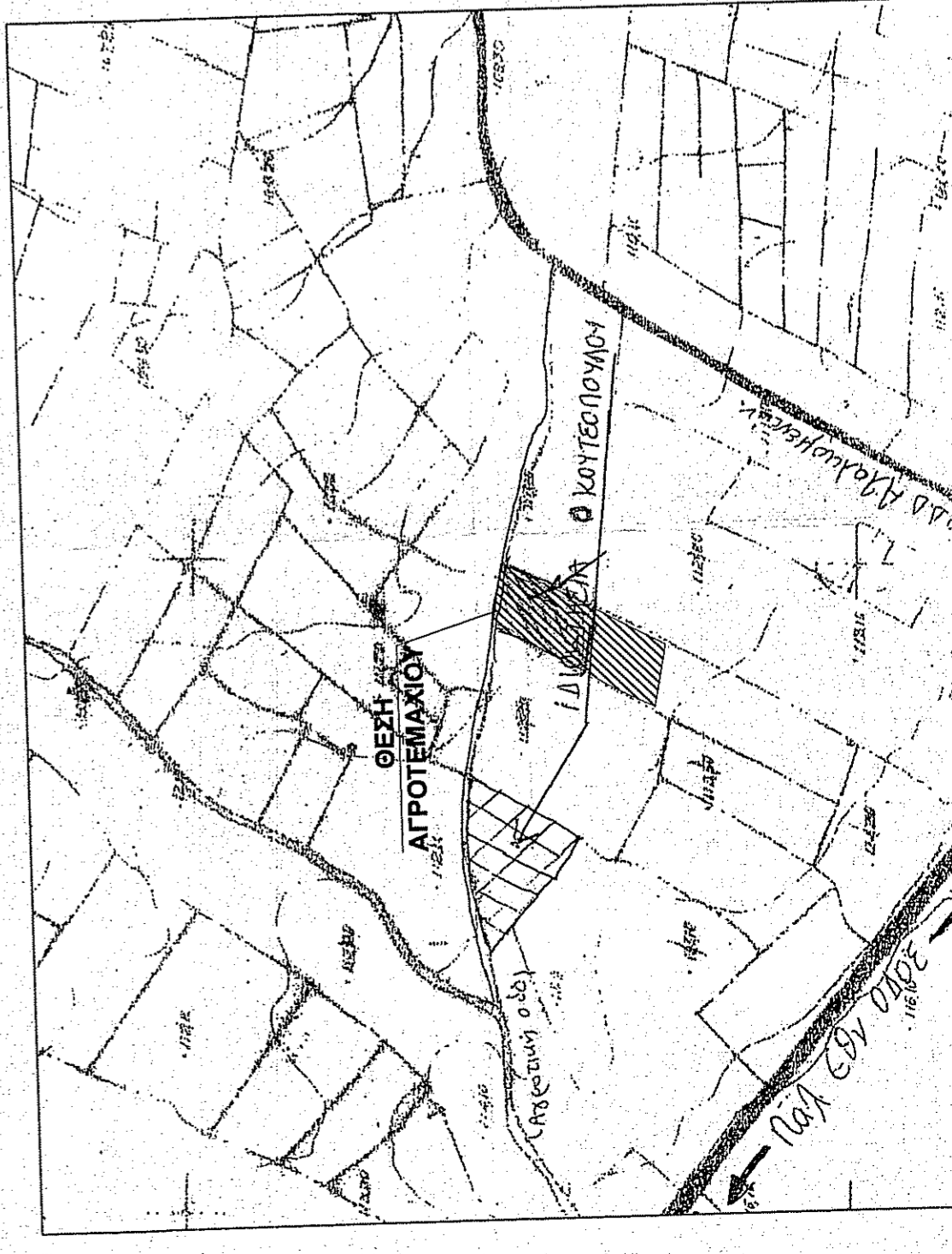

ΤΟ ΕΜΒΛΩΝ ΠΟΛΥΓΩΝΙΚΗΣ ΕΠΙΦΑΝΕΙΑΣ ΥΠΟΛΟΓΙΖΕΤΑΙ ΜΕ ΤΗ ΒΟΗΘΕΙΑ ΤΩΝ ΟΡΘΟΓΩΝΙΩΝ ΣΥΝΤΕΤΑΓΜΕΝΩΝ ΤΩΝ ΚΟΡΥΦΩΝ ΤΗΣ ΚΑΙ ΜΕ ΤΟΝ ΤΥΠΟ ΤΟΥ GAUSS:

2Ε=Σ Χi (Ψi-1 - Ψi+1)
ΕΜΒΛΩΝ ΑΓΡΟΤΕΜΑΧΙΩΝ
ΤΟ ΑΓΡΟΤΕΜΑΧΙΟ ΥΠΟ ΣΤΟΙΧΕΙΑ (1,2,3,4,5,6,7,8,9,10,11,12,13,14,15,16,17,18,19,20,21,22,23,24,25,26,1) ΕΧΕΙ ΕΜΒΛΩΝ ΙΣΟ ΜΕ 6755.68 Τ.Μ.

ΟΡΟΙ ΔΟΜΗΣΗΣ
ΦΒΚ-270/Δ/31-5-85
ΕΠΙΦΑΝΕΙΑ 4000 Μ2
ΠΟΣ. ΚΑΘΟΜΗΣΗΣ 10%
ΜΕΡΙΣΤΟ ΥΨΟΣ 0,2
7,5 Μ + ΣΤΕΙΓΗ
25 Μ ΠΑΡΕΚΛ. ΣΕ ΕΧΕΙ ΠΡΙΝ ΤΟ 2003
ΠΡΟΣΩΠΟ

- ΟΡΙΟ
- ΑΓΡΟΤΕΜΑΧΙΟΥ
- ΠΥΛΩΝΑΣ Υ.Τ. ΔΕΗ
- ΚΑΝΝΑΒΟΣ
- ΣΗΜΕΙΟ ΑΓΡΟΤΕΜΑΧΙΟΥ
- ΓΡΑΜΜΗ Υ.Τ.
- ΣΤΥΛΟΣ ΔΕΗ
- ΑΓΡΟΤΙΚΟΣ ΔΡΟΜΟΣ

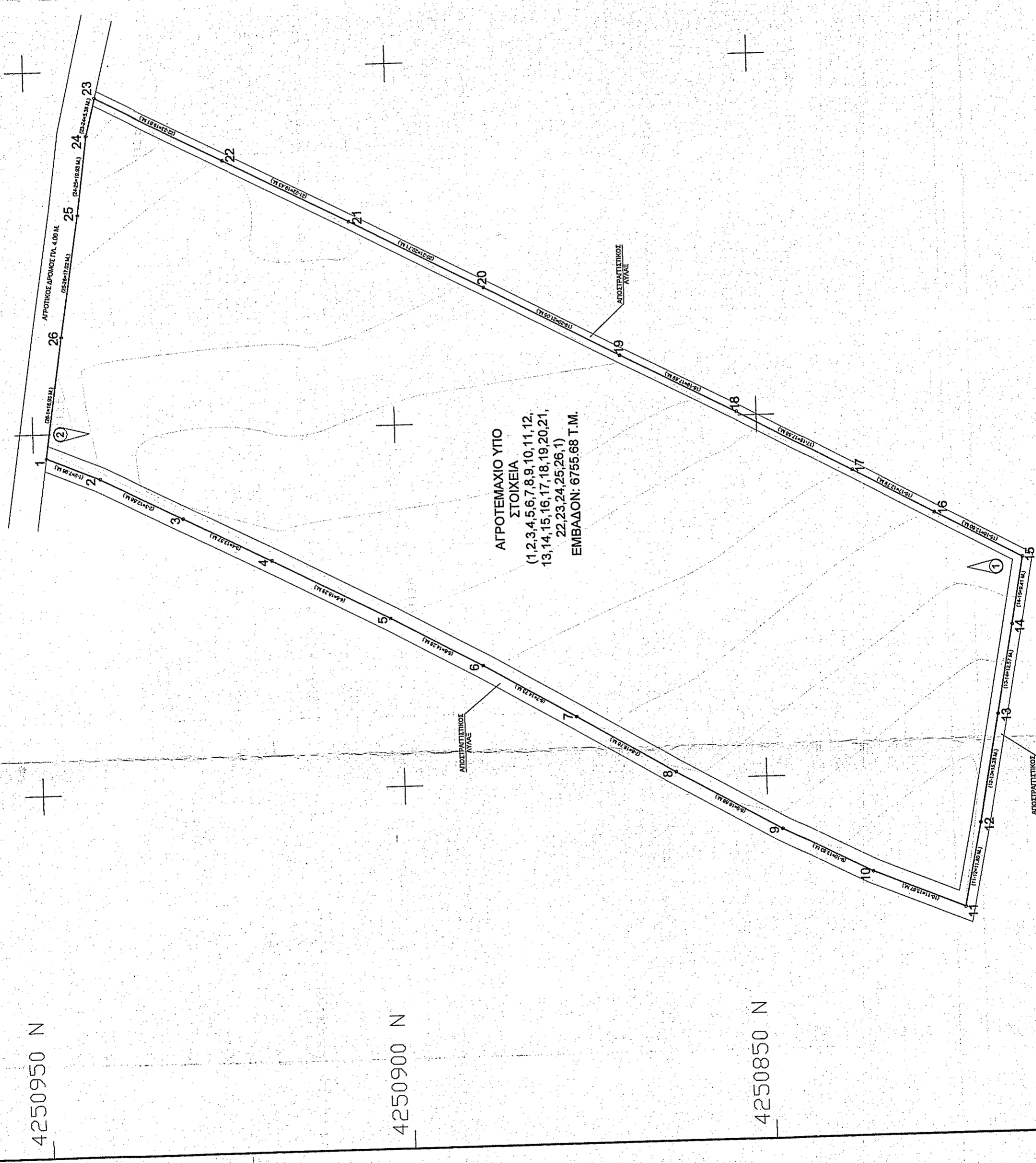

ΑΓΡΟΤΕΜΑΧΙΟ ΥΠΟ ΣΤΟΙΧΕΙΑ
(1,2,3,4,5,6,7,8,9,10,11,12,13,14,15,16,17,18,19,20,21,22,23,24,25,26,1)
ΕΜΒΛΩΝ: 6755.68 Τ.Μ.

1. Είναι άρτιο και ακατομήριστο κατά κανόνα ως προς το έμβλω και τις διαστάσεις σύμφωνα με τις παλαιότερες διατάξεις που ισχύουν σήμερα.
2. Βρίσκεται εκτός σχεδίου, εκτός ορίων οικισμού Αλκατομερών και εκτός Ζ.Ο.Ε.
3. Δεν εμπίπτει στις διατάξεις του νόμου 1337/83 περί εσφορών σε γη και χρήση.
4. Δεν εμπίπτει στις διατάξεις περί ενοχλητικών γειτονιών.
5. Εντός αυτού δε φέρχονται ενέχυρες γραμμές μεταφοράς υψηλής τάσης της ΔΕΗ ή αγωγός φυσικού αερίου.
6. Εντός αυτού και κατά μήκος του προσώπου του εν έμβλω γεωτεμαχίου δεν υπάρχουν δέντρα.
7. Εντός αυτού ή σε απόσταση μικρότερη των 20 μ. από αυτό δε διέρχεται ρέμα.

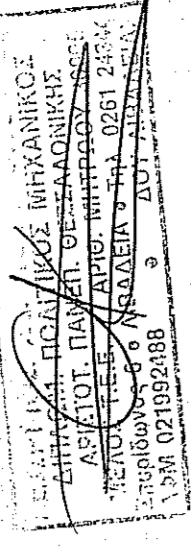

ΔΗΛΩΣΗ ΙΔΙΟΚΤΗΤΗ (Α.4050/2011)
Η κάτωθι υπογεγραμμένη Πούλου Μαρία φηλώνω ότι:
Τα όρια του γεωτεμαχίου με στοιχεία (1,2,3,4,5,6,7,8,9,10,11,12,13,14,15,16,17,18,19,20,21,22,23,24,25,26,1) και με έμβλω 6755.68 τ.μ., που βρίσκεται στη θέση "Παλιόλε" της Δημοτικής Ενότητας Κορώνειας του Δήμου Λεβαδέων Π.Ε. Στερεάς Ελλάδας, υποδείχθηκαν από εμένα, και ευθύνονται για την ακρίβειά των δηλωμένων ορίων.

Η Δηλώσα,
[Signature]

ΤΕΧΝΙΚΟ ΓΡΑΦΕΙΟ

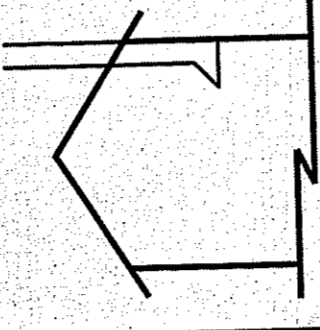

ΓΕΩΡΓΙΟΣ ΚΟΥΤΣΟΠΟΥΛΟΣ
ΔΙΠΛ. ΠΟΛ. ΜΗΧΑΝΙΚΟΣ
ΛΙΝΑ ΚΟΥΤΣΟΠΟΥΛΟΥ
ΔΙΠΛ. ΠΟΛ. ΜΗΧΑΝΙΚΟΣ

ΣΠΥΡΙΑΔΙΝΟΣ 6 ΛΕΙΒΑΔΙΑ Τηλ: 22610 24344 fax: 22610 25620
Email: gkoutsos@gmail.com

ΕΡΓΟΔΟΤΗΣ: ΠΟΥΛΟΥ ΜΑΡΙΑ

ΕΡΓΟ: ΑΠΟΤΥΠΩΣΗ ΙΔΙΟΚΤΗΣΙΑΣ

ΘΕΣΗ ΕΡΓΟΥ: ΔΗΜΟΤΙΚΗ ΚΟΙΝΟΤΗΤΑ ΑΓΙΟΥ ΓΕΩΡΓΙΟΥ ΔΗΜΟΤΙΚΗ ΕΝΟΤΗΤΑ ΚΟΡΩΝΕΙΑΣ

ΜΕΛΕΤΗΤΕΣ: ΓΕΩΡΓΙΟΣ ΚΟΥΤΣΟΠΟΥΛΟΣ Διπλ. Πολιτικός Μηχανικός Α.Π.Θ.
ΛΙΝΑ Γ. ΚΟΥΤΣΟΠΟΥΛΟΥ Διπλ. Πολιτικός Μηχανικός Δ.Π.Θ.
MS-C-ΔΟΜ.ΣΧΕΔΙΑΣΜΟΣ & ΑΝΑΛΥΣΗ ΚΑΤΑΣΚΕΥΩΝ Ε.Μ.Π.

ΘΕΜΑ ΣΧΕΔΙΟΥ: ΤΟΠΟΓΡΑΦΙΚΟ ΔΙΑΓΡΑΜΜΑ
ΑΡ. ΣΧΕΔΙΟΥ: Τ1

ΚΛΙΜΑΚΑ: 1:500

ΧΡΟΝΟΣ ΜΕΛΕΤΗΣ: ΙΟΥΛΙΟΣ 2018

Ο ΜΗΧΑΝΙΚΟΣ
21/12/2018
17-12-2020

